Министерство образования Кировской области
КОГАУ «Центр оценки качества образования»

СБОРНИК

аналитико-статистических материалов
по кадровому обеспечению
общеобразовательных организаций
Кировской области

Киров
2023 г.

Сборник аналитико-статистических материалов по кадровому обеспечению общеобразовательных организаций Кировской области. КОГАУ «Центр оценки качества образования», 2023. – 132 с.

Сборник предназначен для руководителей и специалистов органов управления образованием, руководителей образовательных организаций.

Авторы и составители:

Г.Л. Маренина, директор КОГАУ «Центр оценки качества образования»;
Т.А. Шиляева, и.о.начальника отдела мониторинга и статистики;
Т.М. Новоселова, аналитик отдела мониторинга и статистики;
Н.С. Чарушникова, аналитик отдела мониторинга и статистики.

© Министерство образования Кировской области, 2023
© КОГАУ «Центр оценки качества образования», 2023

Содержание

Введение ... 5
Характеристика сети общеобразовательных организаций Кировской области ... 6
Распределение педагогических работников по возрасту ... 8
Распределение по возрасту учителей в разрезе предметов ... 11
Распределение педагогов по стажу педагогической работы ... 17
Распределение педагогических работников по образованию ... 19
Распределение педагогических работников по категориям ... 21
Распределение педагогов по гендерному признаку ... 25
Движение работников общеобразовательных организаций ... 26
Сведения о руководителях общеобразовательных организаций ... 26
Приложение. ... 31
Кировская область ... 32
Арбажский муниципальный округ ... 42
Афанасьевский район ... 44
Белохолуницкий район ... 46
Богородский муниципальный округ ... 48
Верхнекамский муниципальный округ ... 50
Верхошижемский район ... 52
Вятскополянский район ... 54
Даровской район ... 56
Зуевский район ... 58
Кикнурский муниципальный округ ... 60
Кильмезский район ... 62
Кирово-Чепецкий район ... 64
Котельничский район ... 66
Куменский район ... 68
Лебяжский муниципальный округ ... 70
Лузский муниципальный округ ... 72
Малмыжский район ... 74

Мурашинский муниципальный округ 76
Нагорский район 78
Немский муниципальный округ 80
Нолинский район 82
Омутнинский район 84
Опаринский муниципальный округ 86
Оричевский район 88
Орловский район 90
Пижанский муниципальный округ 92
Подосиновский район 94
Санчурский муниципальный округ 96
Свечинский муниципальный округ 98
Слободской район 100
Советский район 102
Сунский район 104
Тужинский район 106
Унинский муниципальный округ 108
Уржумский район 110
Фаленский муниципальный округ 112
Шабалинский район 114
Юрьянский район 116
Яранский район 118
г. Вятские Поляны 120
г. Кирово-Чепецк 122
г. Котельнич 124
г. Слободской 126
г. Киров 128
ЗАТО «Первомайский» 130

Введение

В сборнике представлены основные результаты исследования статистических данных по кадровому составу образовательных организаций Кировской области, реализующих программы начального общего, основного общего, среднего общего образования. Объектом анализа послужили первичные сведения, представленные государственными и муниципальными общеобразовательными организациями в соответствии с формой федерального государственного статистического наблюдения, утвержденной приказом Росстата от 1 марта 2022 г. № 99 «Об утверждении формы федерального статистического наблюдения с указаниями по ее заполнению для организации Министерством просвещения Российской Федерации федерального статистического наблюдения в сфере общего образования» (далее – форма ФСН № ОО-1).

На основании вышеуказанного приказа Росстата, в соответствии с письмом Минпросвещения России от 20 сентября 2022 г. № АЗ-1385/02 руководителям органов исполнительной власти субъектов Российской Федерации, осуществляющих государственное управление в сфере образования «О предоставлении статистических данных по форме ФСН № ОО-1 на начало 2022/23 учебного года», а также Порядком предоставления статистических данных по форме ФСН № ОО-1 на начало 2022/23 учебного года общеобразовательными организациями, функционирующими на территории Кировской области, были представлены сведения в соответствии с формой ФСН № ОО-1 по состоянию на 20 сентября 2022 года.

Исследование состояния кадрового состава общеобразовательных организаций Кировской области проводилось по 441 школе государственной и муниципальной форм собственности, расположенным в городских и сельских поселениях региона, в разрезе сведений по возрасту руководящих и педагогических работников, педагогическому стажу, уровню образования, наличию квалификационной категории. Анализ данных по педагогам произведен отдельно по учителям и другим работникам, осуществляющим педагогическую деятельность (педагог-психолог, воспитатель, социальный педагог, старший вожатый и т.п.), без учета показателей по внешним совместителям и сотрудникам, работающим по договору гражданско-правового характера.

Характеристика сети общеобразовательных организаций Кировской области

Система общего образования Кировской области представлена 448 общеобразовательными организациями, имеющими статус юридического лица, осуществляющими подготовку по программам начального общего, основного общего, среднего общего образования. Из них:

– 344 муниципальных организаций;

– 97 государственных организаций;

– 7 частных организаций.

187 общеобразовательных организаций расположены в городской местности, 261 – в сельской. 11 общеобразовательных организаций имеют филиалы. Общее количество филиалов в школах области – 26.

В общеобразовательных организациях региона обучаются 146 516 учащихся и заняты 10 588 педагогических работников. Из общего числа педагогических работников общеобразовательных организаций области учителей – 8 966.

В государственных и муниципальных образовательных организациях, реализующих общеобразовательные программы начального, основного и среднего общего образования на территории Кировской области, работают 10 502 педагога, что составляет 58,0% от общего числа работников указанных организаций. Из общего состава педагогов – 8 890 (84,7%) учителей, 1 612 (15,3%) прочих педагогических работников (таблица 1).

На 1 учителя государственных и муниципальных общеобразовательных организаций в среднем приходится 16,4 обучающихся (в прошлом учебном году этот показатель составлял 15,8 обучающихся), на 1 педагогического работника – 13,9 обучающихся и воспитанников (в прошлом учебном году – 13,4). По общеобразовательным организациям, расположенным в сельской и городской местности, этот показатель существенно отличается. Так, в сельских школах на 1 учителя приходится в среднем 7,3 обучающихся (на 1 педагогического работника – 6,1), в городских школах на 1 учителя приходится в среднем 20,5 обучающихся (на 1 педагогического работника – 17,5 детей).

Таблица 1

№	Наименование	Количество организаций (юридических лиц)			Количество обучающихся			Количество учителей		
		2020	**2021**	**2022**	**2020**	**2021**	**2022**	**2020**	**2021**	**2022**
1	Образовательные организации, реализующие программы начального общего образования (начальные школы)	13	12	11	462	241	220	43	35	28
2	Образовательные организации, реализующие программы начального и основного общего образования (основные школы)	143	144	140	8964	8936	8814	1305	1299	1235
3	Образовательные организации, реализующие программы начального, основного и среднего общего образования (средние школы)	174	172	172	61709	63225	64134	3868	3830	3761
4	Образовательные организации, реализующие программы начального, основного и среднего общего образования, с углубленным изучением отдельных предметов	51	51	51	44362	45340	46329	2130	2120	2104
5	Гимназии	11	11	11	8769	8810	8841	517	509	513
6	Лицеи	15	15	15	11515	11420	11494	658	637	633
7	Общеобразовательные организации интернатного типа[1]	3	3	3	299	285	257	31	36	27
8	Вечерние (сменные) общеобразовательные организации	4	4	4	1406	1479	1524	59	59	54
9	Общеобразовательные организации для обучающихся с ограниченными возможностями здоровья[2]	28	28	28	3629	3626	3599	467	478	464
10	Общеобразовательные организации для детей-сирот, детей оставшихся без попечения родителей	6	6	6	561	570	551	81	81	71
	Всего	**448**	**446**	**441**	**141676**	**143932**	**145763**	**9159**	**9084**	**8890**

[1] без учета общеобразовательных организаций для детей с ограниченными возможностями здоровья и общеобразовательных организаций для детей-сирот и детей, оставшихся без попечения родителей;

[2] без учета общеобразовательных организаций для детей-сирот и детей, оставшихся без попечения родителей;

[3] без учета лиц, обучающихся в классах очно-заочного и заочного обучения в дневных общеобразовательных организациях

Распределение педагогических работников по возрасту

Сведения о распределении педагогов по возрастным диапазонам представлены в таблице 2.

Таблица 2

№	Возраст	Педагогические работники					
		всего		учителя		прочие	
1	Моложе 25 лет	540	5,1%	462	5,2%	78	4,8%
2	25–29	611	5,8%	523	5,9%	88	5,5%
3	30–34	811	7,7%	683	7,7%	128	7,9%
4	35–39	798	7,6%	645	7,3%	153	9,5%
5	40–44	911	8,7%	756	8,5%	155	9,6%
6	45–49	1485	14,1%	1226	13,8%	259	16,1%
7	50–54	1957	18,6%	1654	18,6%	303	18,8%
8	55–59	1647	15,7%	1441	16,2%	206	12,8%
9	60–64	1144	10,9%	987	11,1%	157	9,7%
10	65 и более	598	5,7%	513	5,8%	85	5,3%
	Всего	**10502**		**8890**		**1612**	

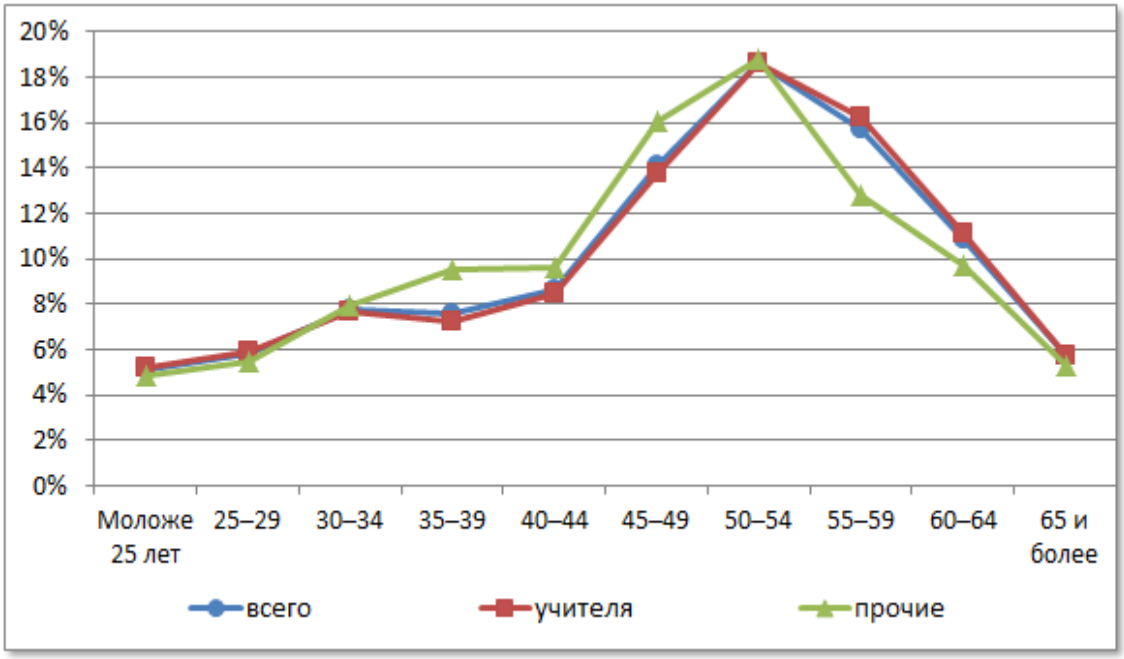

Рис. 1

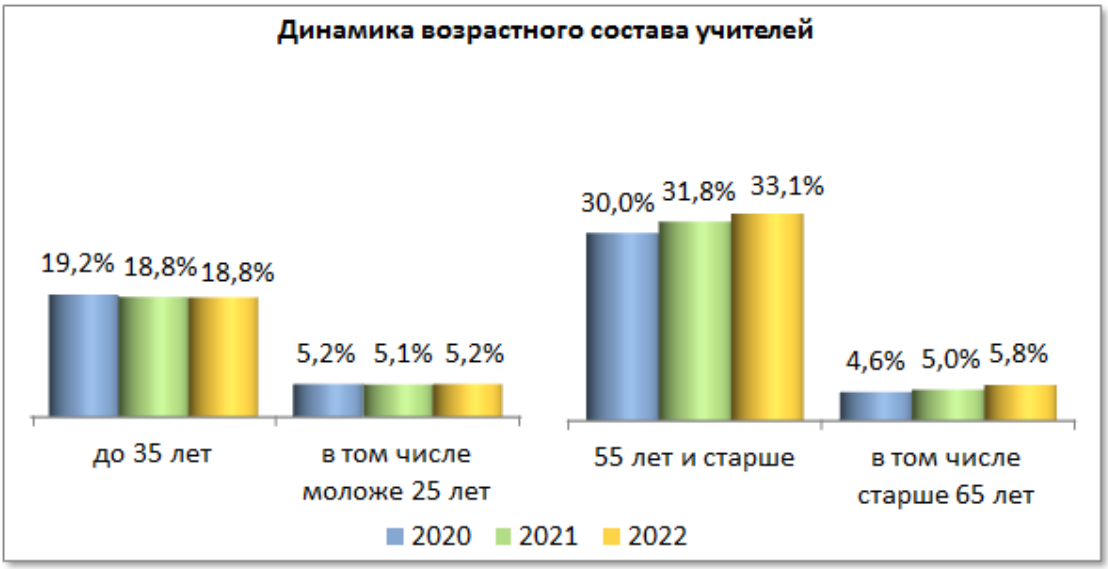

Рис. 2

В целом по региону большая часть педагогических работников (в том числе учителей) среднего и старшего возраста. По всем категориям педагогических работников, в том числе и по учителям, велика доля работников пенсионного возраста: в школах области педагогов старше 55 лет – 3 389 человек (32,3%). Учителей старше 55 лет – 2 941 человек (33,1%).

Доля молодых специалистов (в возрасте до 35 лет) в числе всех педагогических работников составляет 18,7%. Доля учителей в возрасте до 35 лет от общего числа учителей – 18,8%. При этом педагогов в возрасте моложе 25 лет всего 5,1% (учителей моложе 25 лет – 5,2%). Эти показатели демонстрируют имеющийся дисбаланс: недостаточный приток в школы молодых специалистов и преобладающее количество педагогов старшего возраста. При анализе динамики возрастного состава педагогов в общеобразовательных организациях региона за последние три года отмечается тенденция к незначительному повышению доли молодых учителей при одновременном увеличении доли учителей в возрасте старше 55-65 лет (рисунок 2).

Наиболее характерна картина «старения» педагогических кадров для общеобразовательных организаций, расположенных в сельской местности. В целом по региону в сельских школах доля учителей в возрасте до 35 лет составляет 12,8% (в школах, расположенных в городской местности 21,4%). Доля учителей в возрасте старше 55 лет в сельских школах составляет 40,0%, в городской местности 30,0%. Данные о возрастном составе учителей в разрезе муниципальных образований региона представлены в таблице 3.

Таблица 3

№	Муниципальное образование	Количество учителей общеобразовательных предметов				
		всего	в возрасте до 35 лет		в возрасте старше 55 лет	
1	Арбажский муниципальный округ	59	6	10,2%	17	28,8%
2	Афанасьевский район	167	25	15,0%	47	28,1%
3	Белохолуницкий район	173	23	13,3%	61	35,3%
4	Богородский муниципальный округ	30	6	20,0%	15	50,0%
5	Верхнекамский муниципальный округ	174	32	18,4%	46	26,4%
6	Верхошижемский район	72	13	18,1%	31	43,1%
7	Вятскополянский район	218	32	14,7%	69	31,7%
8	Даровской район	79	7	8,9%	23	29,1%
9	Зуевский район	152	25	16,4%	60	39,5%
10	Кикнурский муниципальный округ	64	6	9,4%	26	40,6%
11	Кильмезский район	152	14	9,2%	62	40,8%
12	Кирово-Чепецкий район	199	36	18,1%	70	35,2%
13	Котельничский район	104	8	7,7%	53	51,0%
14	Кумёнский район	139	30	21,6%	44	31,7%
15	Лебяжский муниципальный округ	61	3	4,9%	27	44,3%
16	Лузский муниципальный округ	92	13	14,1%	35	38,0%
17	Малмыжский район	229	21	9,2%	70	30,6%
18	Мурашинский муниципальный округ	76	8	10,5%	26	34,2%
19	Нагорский район	77	7	9,1%	32	41,6%
20	Немский муниципальный округ	59	2	3,4%	27	45,8%
21	Нолинский район	151	10	6,6%	57	37,7%
22	Омутнинский район	260	51	19,6%	88	33,8%
23	Опаринский муниципальный округ	79	10	12,7%	32	40,5%
24	Оричевский район	221	31	14,0%	79	35,7%
25	Орловский район	104	21	20,2%	40	38,5%
26	Пижанский муниципальный округ	104	15	14,4%	34	32,7%
27	Подосиновский район	110	9	8,2%	35	31,8%
28	Санчурский муниципальный округ	69	6	8,7%	28	40,6%
29	Свечинский муниципальный округ	46	4	8,7%	18	39,1%
30	Слободской район	271	60	22,1%	95	35,1%
31	Советский район	206	17	8,3%	69	33,5%
32	Сунский район	39	4	10,3%	17	43,6%
33	Тужинский район	42	6	14,3%	11	26,2%
34	Унинский муниципальный округ	94	5	5,3%	40	42,6%
35	Уржумский район	232	20	8,6%	88	37,9%
36	Фалёнский муниципальный округ	82	6	7,3%	33	40,2%
37	Шабалинский район	85	6	7,1%	42	49,4%
38	Юрьянский район	142	27	19,0%	45	31,7%
39	Яранский район	150	12	8,0%	60	40,0%
40	г. Вятские Поляны	215	30	14,0%	88	40,9%
41	г. Кирово-Чепецк	418	91	21,8%	160	38,3%
42	г. Котельнич	134	18	13,4%	49	36,6%
43	г. Слободской	215	26	12,1%	67	31,2%
44	г. Киров	3020	863	28,6%	818	27,1%
45	ЗАТО "Первомайский"	25	3	12,0%	7	28,0%
	Всего	**8890**	**1668**	**18,8%**	**2941**	**33,1%**

Наибольшая доля молодых учителей – в городах Кирове и Кирово-Чепецке, Куменском, Орловском, Слободском районах, Богородском муниципальном округе, наименьшая – в Нолинском и Шабалинском районах, Немском, Лебяжском, Унинском, Фаленском муниципальных округах (рисунок 3).

Наибольшая доля учителей старше 55 лет – в Котельничском, Шабалинском районах, Немском, Богородском муниципальных округах, наименьшая – в Тужинском районе и Верхнекамском муниципальном округе (рисунок 4).

Таким образом, сложившуюся в регионе ситуацию относительно возрастного показателя педагогов общеобразовательных организаций можно характеризовать как достаточно тревожную и расценивать ее как предпосылку дефицита педагогических кадров.

Распределение по возрасту учителей в разрезе предметов

Сведения о распределении по возрасту учителей в разрезе предметов представлены в таблицах 4–8.

Значения показателя «удельный вес учителей в возрасте до 35 лет» в разрезе общеобразовательных предметов различаются: наиболее критичная ситуация по предметам «трудовое обучение» (4,4%), «физика» (10,8%), «география» (10,6%), «музыка и пение» (12,9%), «биология» (13,4%). Молодых специалистов – учителей математики – 14,9%, учителей русского языка и литературы – 15,6%, учителей химии – 15,5%, учителей изобразительного искусства, черчения – 16,5% от общего числа учителей по данным предметам. Наибольшее количество молодых специалистов среди учителей информатики и ИКТ – 29,2% учителей в возрасте до 35 лет, учителей иностранных языков – 28,6%, учителей физической культуры – 29,0%.

Велика доля учителей пенсионного возраста по предметам «физика» (учителей старше 55 лет – 53,5%), «математика» (42,3%), «трудовое обучение» (42,2%), «основы безопасности жизнедеятельности» (38,3%), «биология» (37,9%), «русский язык и литература» (37,6%), «музыка и пение» (37,4%), «география» (36,9%), «химия» (36,3%). Самая «благоприятная» ситуация отмечается среди учителей информатики и ИКТ: старше 55 лет всего 11,0% педагогов (таблицы 4–8, рисунки 3–7).

Таблица 4

№	Возраст	Русский язык и литература		Иностранный язык		История, экономика, обществознание	
1	Моложе 25 лет	48	4,3%	55	5,5%	29	5,2%
2	25–29	54	4,8%	87	8,6%	56	10,1%
3	30–34	73	6,5%	146	14,5%	48	8,7%
4	35–39	58	5,2%	121	12,0%	31	5,6%
5	40–44	89	7,9%	97	9,6%	38	6,9%
6	45–49	177	15,8%	97	9,6%	75	13,6%
7	50–54	202	18,0%	118	11,7%	82	14,8%
8	55–59	211	18,8%	112	11,1%	88	15,9%
9	60–64	137	12,2%	104	10,3%	64	11,6%
10	65 и более	74	6,6%	69	6,9%	42	7,6%
	Всего	**1123**		**1006**		**553**	

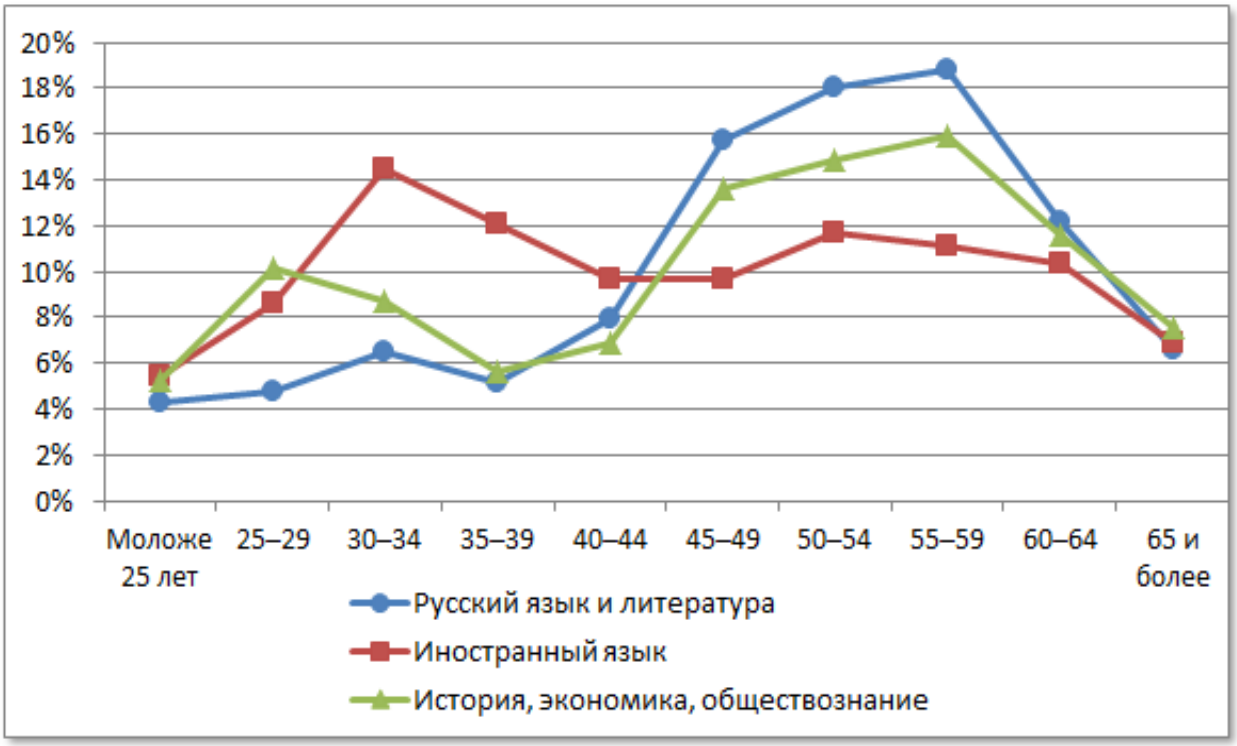

Рис. 3

Таблица 5

№	Возраст	Математика		Физика		Информатика	
1	Моложе 25 лет	29	3,4%	9	3,5%	14	6,9%
2	25–29	40	4,7%	5	1,9%	11	5,4%
3	30–34	57	6,7%	14	5,4%	34	16,8%
4	35–39	57	6,7%	15	5,8%	41	20,3%
5	40–44	58	6,9%	14	5,4%	24	11,9%
6	45–49	110	13,0%	28	10,9%	27	13,4%
7	50–54	137	16,2%	35	13,6%	29	14,4%
8	55–59	167	19,7%	52	20,2%	10	5,0%
9	60–64	127	15,0%	49	19,0%	7	3,5%
10	65 и более	64	7,6%	37	14,3%	5	2,5%
Всего		**846**		**258**		**202**	

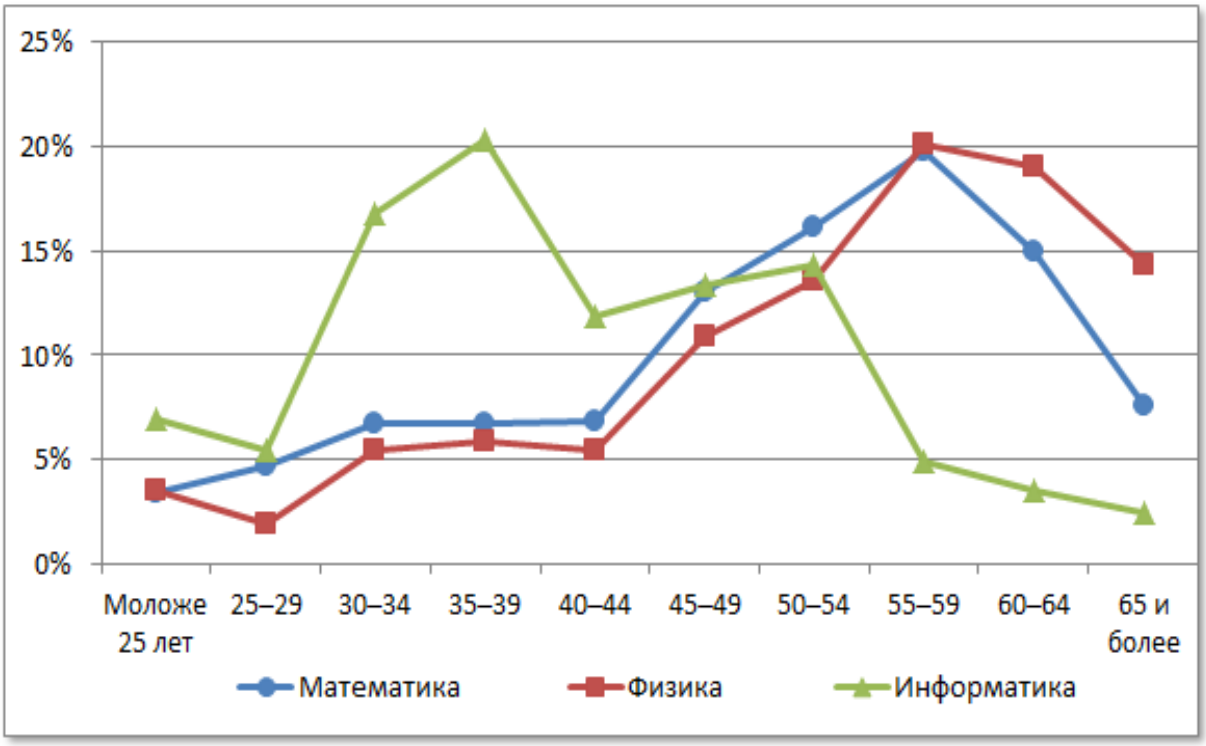

Рис. 4

Таблица 6

№	Возраст	Химия		Биология		География	
1	Моложе 25 лет	7	3,6%	8	2,7%	4	1,4%
2	25–29	10	5,2%	12	4,0%	10	3,4%
3	30–34	13	6,7%	20	6,7%	17	5,8%
4	35–39	19	9,8%	20	6,7%	18	6,1%
5	40–44	18	9,3%	23	7,7%	24	8,2%
6	45–49	20	10,4%	41	13,8%	50	17,1%
7	50–54	36	18,7%	61	20,5%	62	21,2%
8	55–59	27	14,0%	52	17,4%	50	17,1%
9	60–64	25	13,0%	38	12,8%	39	13,3%
10	65 и более	18	9,3%	23	7,7%	19	6,5%
Всего		**193**		**298**		**293**	

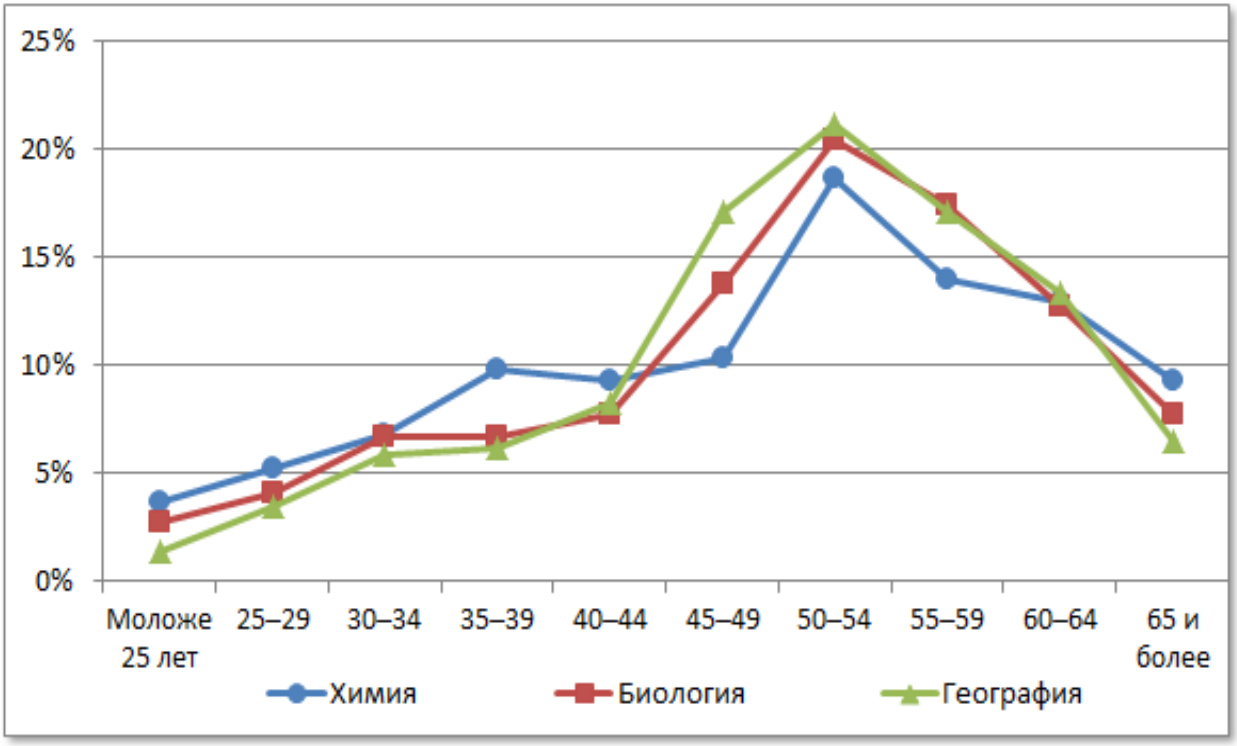

Рис. 5

Таблица 7

№	Возраст учителей	Программы начального общего образования		Музыка и пение		Изобразительное искусство, черчение	
1	Моложе 25 лет	182	6,9%	10	6,5%	5	4,3%
2	25–29	168	6,3%	4	2,6%	3	2,6%
3	30–34	148	5,6%	6	3,9%	11	9,6%
4	35–39	157	5,9%	10	6,5%	9	7,8%
5	40–44	212	8,0%	11	7,1%	12	10,4%
6	45–49	402	15,2%	28	18,1%	17	14,8%
7	50–54	647	24,4%	28	18,1%	27	23,5%
8	55–59	434	16,4%	28	18,1%	15	13,0%
9	60–64	236	8,9%	21	13,5%	9	7,8%
10	65 и более	63	2,4%	9	5,8%	7	6,1%
	Всего	**2649**		**155**		**115**	

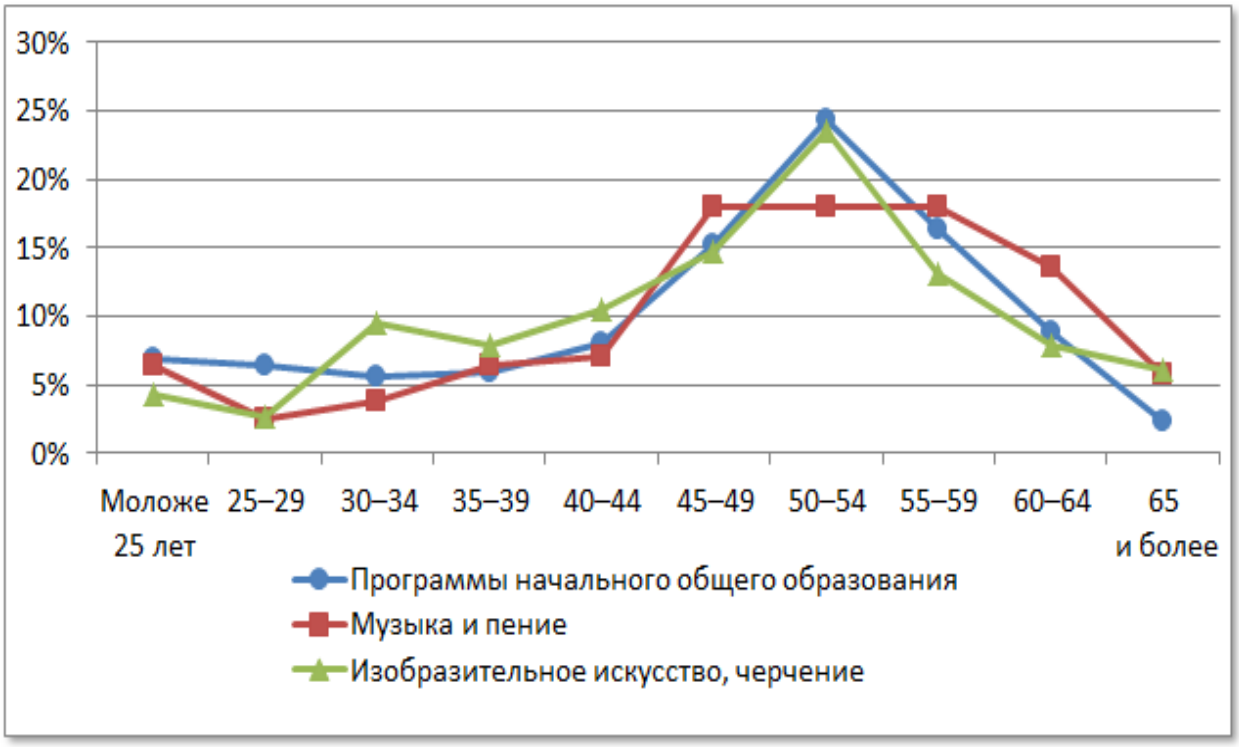

Рис. 6

Таблица 8

№	Возраст	Физическая культура		ОБЖ		Трудовое обучение	
1	Моложе 25 лет	52	8,3%	3	5,0%	4	1,0%
2	25–29	55	8,8%	1	1,7%	6	1,5%
3	30–34	74	11,9%	7	11,7%	8	2,0%
4	35–39	54	8,7%	2	3,3%	24	5,9%
5	40–44	71	11,4%	2	3,3%	53	13,0%
6	45–49	66	10,6%	11	18,3%	58	14,2%
7	50–54	73	11,7%	11	18,3%	83	20,3%
8	55–59	84	13,5%	14	23,3%	82	20,0%
9	60–64	57	9,1%	4	6,7%	57	13,9%
10	65 и более	37	5,9%	5	8,3%	34	8,3%
	Всего	**623**		**60**		**409**	

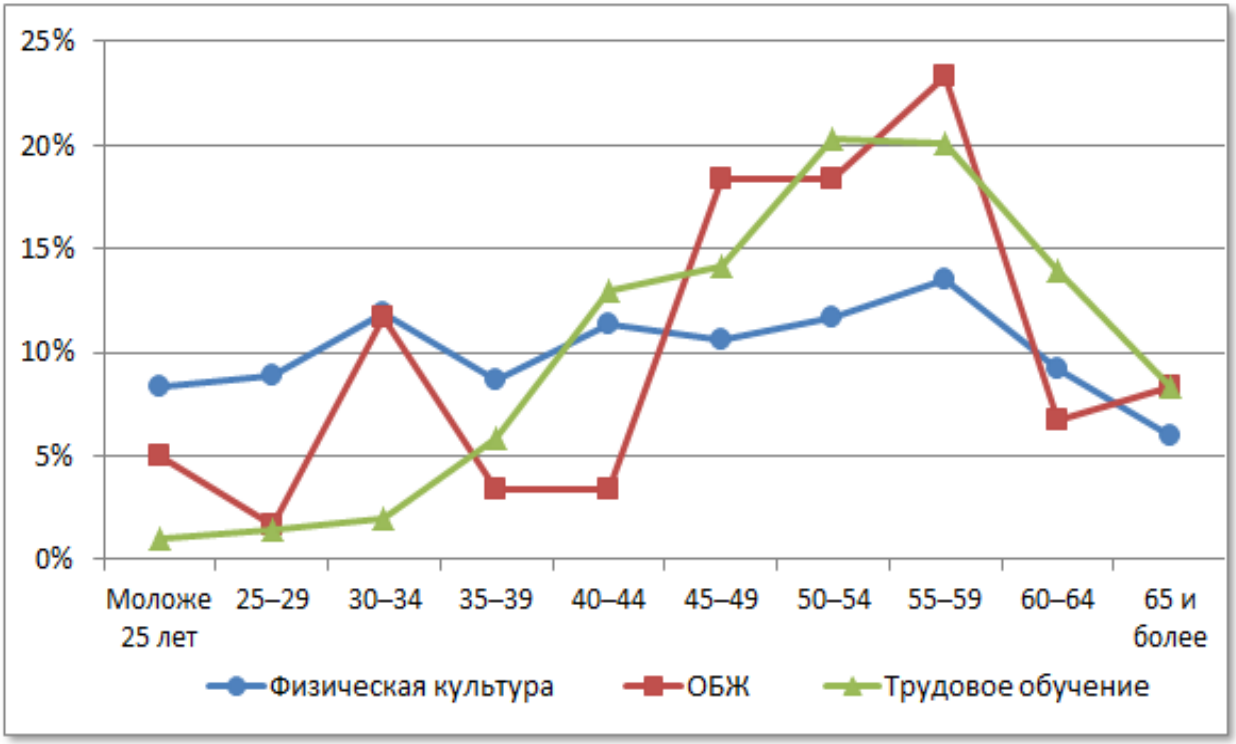

Рис. 7

Распределение педагогов по стажу педагогической работы

Сведения о распределении педагогических работников региона по диапазонам в соответствии с имеющимся педагогическим стажем работы представлены в таблице 9.

Таблица 9

№	Педагогический стаж работы	Педагогические работники					
		всего		учителя		прочие	
1	Не имеют стажа	183	1,7%	110	1,2%	73	4,5%
2	до 3	817	7,8%	637	7,2%	180	11,2%
3	от 3 до 5	564	5,4%	445	5,0%	119	7,4%
4	от 5 до 10	993	9,5%	816	9,2%	177	11,0%
5	от 10 до 15	861	8,2%	705	7,9%	156	9,7%
6	от 15 до 20	675	6,4%	545	6,1%	130	8,1%
7	20 и более	6409	61,0%	5632	63,4%	777	48,2%
Всего		**10502**		**8890**		**1612**	

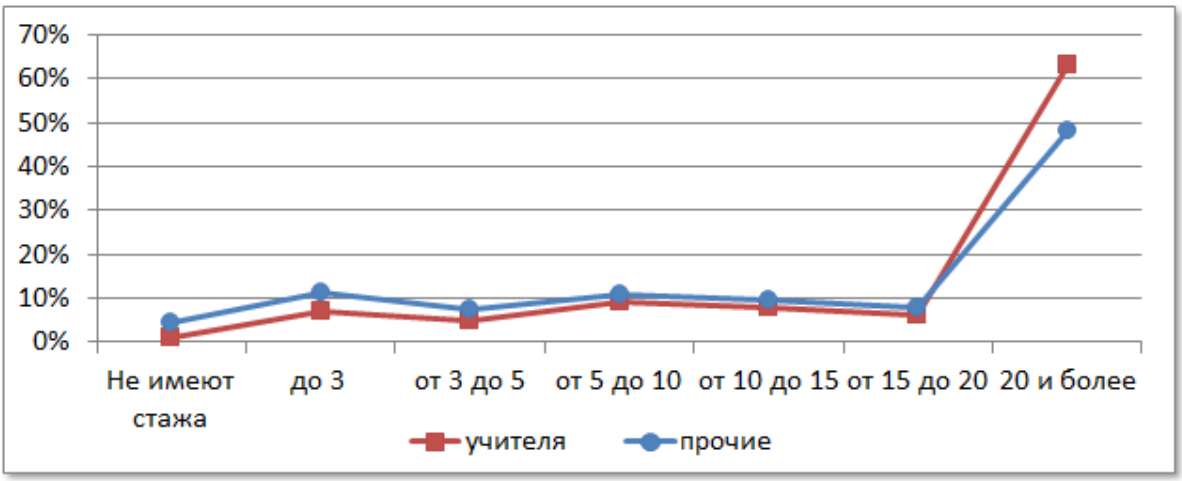

Рис. 8

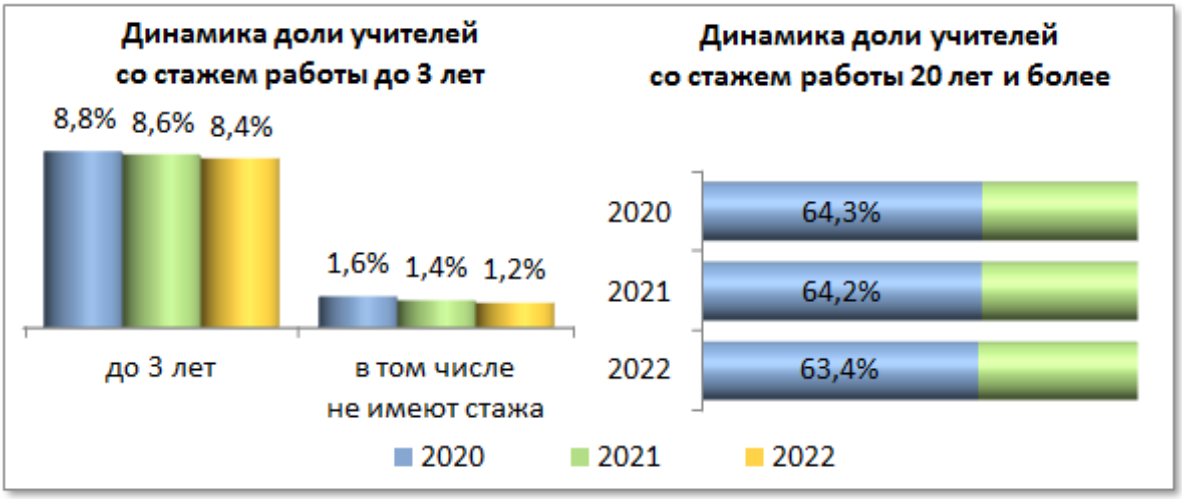

Рис. 9

Стаж педагогической работы менее 3 лет имеют 817 педагогов, что составляет 7,8% от общего количества педагогов, из них 637 – это учителя (7,2% от общего количества учителей). В то время как педагогов, отработавших 20 и более лет, в школах области насчитывается 6409 (61,0%), учителей с таким стажем работы – 5632 (63,4%).

В городской местности доля педагогов, имеющих педагогический стаж менее 3 лет, составляет 8,5% (среди учителей этот показатель – 7,8%), доля педагогов, имеющих педстаж более 20 лет, – 58,2% (среди учителей – 60,2%).

В сельской местности доля педагогов со стажем педагогической работы менее 3 лет составляет 6,2% (среди учителей этот показатель – 5,7%), доля педагогов, имеющих педстаж более 20 лет, – 67,1% (учителей с таким стажем – 70,3%).

Данные показатели также подтверждают предпосылки вероятного дефицита педагогических кадров в регионе, особенно в сельских школах.

Распределение педагогических работников по образованию

Важной задачей для системы образования Кировской области является обеспечение ее высококвалифицированными педагогическими кадрами.

Преобладающее число педагогических работников области (78,1%) имеет высшее образование. При этом 74,2% педагогов имеют высшее педагогическое образование. Среди учителей эти показатели выше: высшее образование имеют 81,9% учителей, высшее педагогическое – 78,9%. Для сравнения: среди прочих педагогических работников доля педагогов с высшим образованием составляет 57,1%, с высшим педагогическим – 48,1% (таблица 10, рисунок 10).

Таблица 10

№	Образование	Педагогические работники					
		всего		учителя		прочие	
1	Высшее	8202	78,1%	7281	81,9%	921	57,1%
2	в том числе педагогическое	7789	74,2%	7013	78,9%	776	48,1%
3	Среднее профессиональное	2124	20,2%	1488	16,7%	636	39,5%
4	в том числе педагогическое	1894	18,0%	1350	15,2%	544	33,7%
5	Не имеют профессионального	176	1,7%	121	1,4%	55	3,4%
Всего		**10502**		**8890**		**1612**	

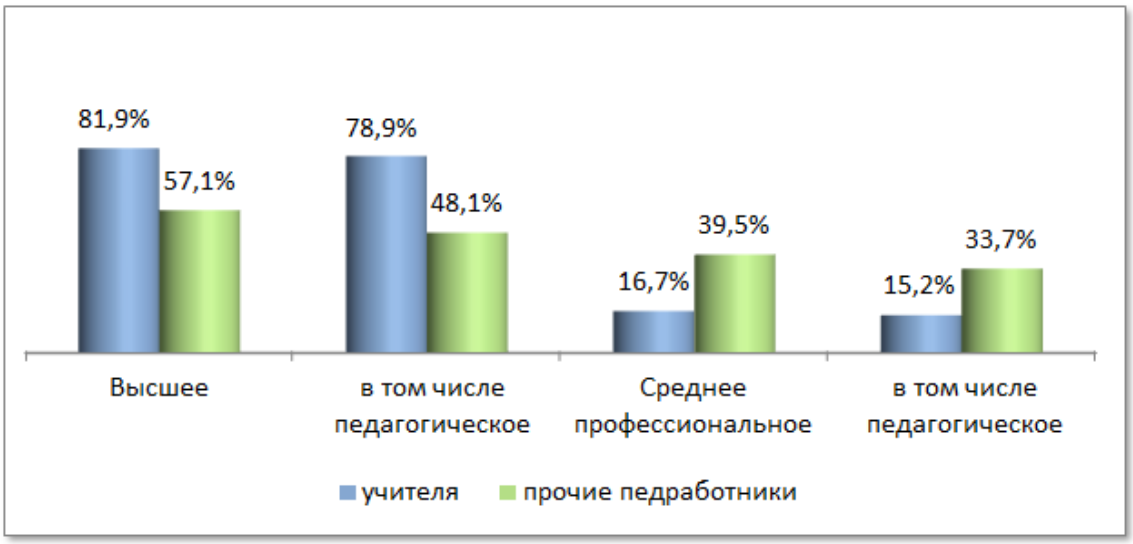

Рис. 10

Рис. 11

В общеобразовательных организациях, расположенных в городской местности, учителей с высшим образованием 85,0% (с высшим педагогическим – 82,2%), тогда как в сельских школах учителей с высшим образованием 75,1% (с высшим педагогическим – 71,6%).

Данные об образовании учителей в разрезе муниципальных образований региона представлены в таблице 11.

Таблица 11

№	Муниципальное образование	Количество учителей общеобразовательных предметов						
		всего	имеют высшее образование		имеют высшее педагогическое образование	имеют среднее проф. педагогическое образование	имеют педагогическое (высшее или среднее профессиональное) образование	
1	Арбажский муниципальный округ	59	38	64,4%	38	18	56	94,9%
2	Афанасьевский район	167	132	79,0%	124	33	157	94,0%
3	Белохолуницкий район	173	125	72,3%	109	42	151	87,3%
4	Богородский муниципальный округ	30	20	66,7%	20	7	27	90,0%
5	Верхнекамский муниципальный округ	174	147	84,5%	143	24	167	96,0%
6	Верхошижемский район	72	53	73,6%	48	18	66	91,7%
7	Вятскополянский район	218	173	79,4%	160	32	192	88,1%
8	Даровской район	79	56	70,9%	55	21	76	96,2%
9	Зуевский район	152	116	76,3%	108	32	140	92,1%
10	Кикнурский муниципальный округ	64	52	81,3%	48	7	55	85,9%
11	Кильмезский район	152	100	65,8%	94	43	137	90,1%
12	Кирово-Чепецкий район	199	156	78,4%	146	29	175	87,9%
13	Котельничский район	104	77	74,0%	76	23	99	95,2%
14	Кумёнский район	139	114	82,0%	111	23	134	96,4%
15	Лебяжский муниципальный округ	61	51	83,6%	43	8	51	83,6%
16	Лузский муниципальный округ	92	62	67,4%	54	22	76	82,6%
17	Малмыжский район	229	172	75,1%	170	55	225	98,3%
18	Мурашинский муниципальный округ	76	66	86,8%	65	9	74	97,4%
19	Нагорский район	77	60	77,9%	58	15	73	94,8%
20	Немский муниципальный округ	59	44	74,6%	43	15	58	98,3%
21	Нолинский район	151	112	74,2%	110	27	137	90,7%
22	Омутнинский район	260	213	81,9%	204	46	250	96,2%
23	Опаринский муниципальный округ	79	58	73,4%	58	13	71	89,9%
24	Оричевский район	221	178	80,5%	171	29	200	90,5%
25	Орловский район	104	74	71,2%	72	28	100	96,2%
26	Пижанский муниципальный округ	104	77	74,0%	77	25	102	98,1%
27	Подосиновский район	110	68	61,8%	66	26	92	83,6%
28	Санчурский муниципальный округ	69	56	81,2%	54	9	63	91,3%
29	Свечинский муниципальный округ	46	39	84,8%	39	6	45	97,8%
30	Слободской район	271	225	83,0%	220	34	254	93,7%
31	Советский район	206	162	78,6%	156	44	200	97,1%

32	Сунский район	39	28	71,8%	28	7	35	89,7%
33	Тужинский район	42	28	66,7%	28	12	40	95,2%
34	Унинский муниципальный округ	94	77	81,9%	75	15	90	95,7%
35	Уржумский район	232	175	75,4%	159	49	208	89,7%
36	Фалёнский муниципальный округ	82	66	80,5%	63	15	78	95,1%
37	Шабалинский район	85	62	72,9%	60	18	78	91,8%
38	Юрьянский район	142	109	76,8%	100	29	129	90,8%
39	Яранский район	150	122	81,3%	117	28	145	96,7%
40	г. Вятские Поляны	215	193	89,8%	181	21	202	94,0%
41	г. Кирово-Чепецк	418	357	85,4%	345	55	400	95,7%
42	г. Котельнич	134	107	79,9%	102	22	124	92,5%
43	г. Слободской	215	188	87,4%	181	21	202	94,0%
44	г. Киров	3020	2672	88,5%	2613	291	2904	96,2%
45	ЗАТО "Первомайский"	25	21	84,0%	21	4	25	100,0%
	Всего	**8890**	**7281**	**81,9%**	**7013**	**1350**	**8363**	**94,1%**

Наибольшая доля учителей с высшим образованием отмечается в городах Киров, Слободской, Вятские Поляны, Кирово-Чепецк, Свечинском, Мурашинском, Верхнекамском муниципальных округах, наименьшая – в Богородском и Арбажском муниципальных округах, Кильмезском, Подосиновском, Тужинском районах. Наибольшая доля учителей, имеющих педагогическое образование (высшее или среднее профессиональное), – в ЗАТО «Первомайский», Свечинском, Немском, Малмыжском, Мурашинском, Пижанском, Унинском муниципальных округах, Советском и Яранском районах, наименьшая – в Подосиновском районе, Лузском, Лебяжском муниципальных округах.

Анализируя представленные показатели о наличии профессионального образования, можно делать выводы о том, что в среднем по региону 92,2% педагогических работников (94,1% учителей) имеют высшее педагогическое или среднее профессиональное педагогическое образование. Однако на фоне этой сравнительно благополучной статистики, в общеобразовательных организациях области есть педагоги и учителя, которые не имеют профессионального образования. Так, без профессионального образования работают 1,2% учителей в школах городской местности и 1,7 % учителей сельских школ.

Распределение педагогических работников по категориям

Наличие у педагогов квалификационных категорий – важный показатель качественной характеристики педагогического состава образовательной организации.

Таблица 12

№	Категория	Педагогические работники					
		всего		учителя		прочие	
1	Высшая	2548	24,3%	2321	26,1%	227	14,1%
2	Первая	2968	28,2%	2686	30,2%	282	17,5%
3	Без категории	4986	47,5%	3883	43,7%	1103	68,4%
	Всего	**10502**		**8890**		**1612**	

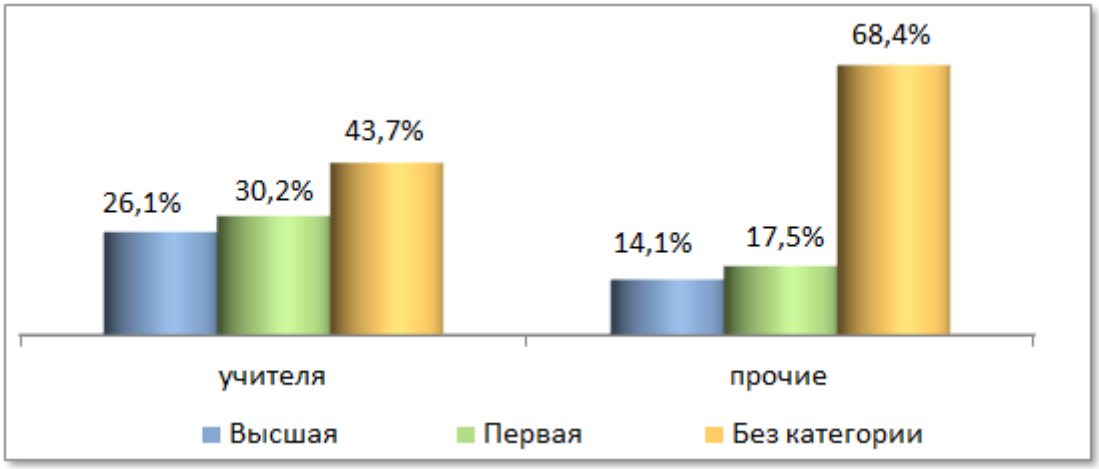

Рис.12

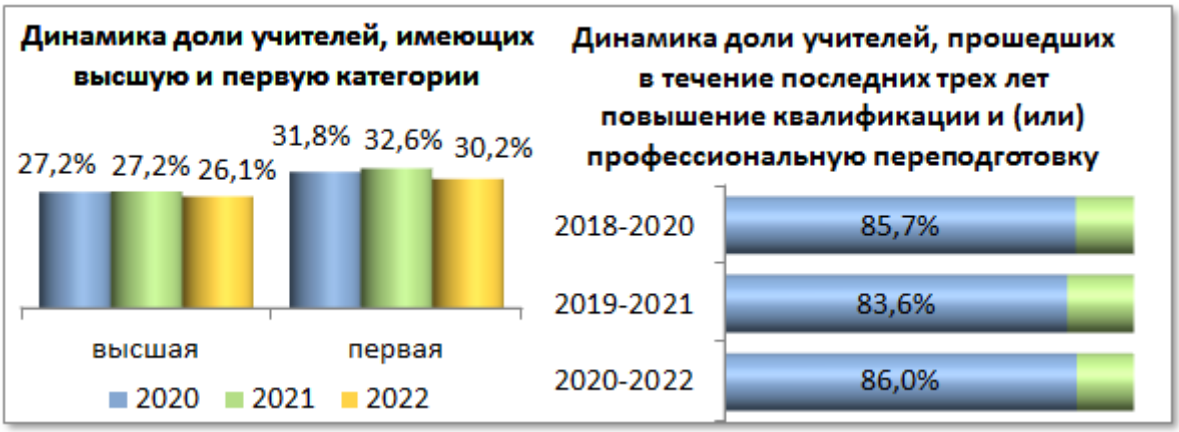

Рис. 13

Анализ представленных данных свидетельствует о том, что число педагогических работников, имеющих высшую или первую квалификационную категорию, в целом по региону – 5516 человек, что составляет 52,5% от общего количества педагогов. При этом доля учителей, которые имеют данные квалификационные категории, – 56,3% от общего числа учителей, а доля педагогов, имеющих квалификационные категории, среди прочих педагогических работников – всего 31,6%, что в 1,8 раза меньше аналогичного показателя по учителям.

Показатели по наличию высшей квалификационной категории могут быть представлены следующим образом: в целом по региону 24,3% педагогов имеют высшую квалификационную категорию, при этом из них учителей с высшей

категорией – 26,1%, а прочих педработников всего – 14,1%. Таким образом, доля учителей, результаты деятельности которых соответствуют требованиям высшей квалификационной категории, в 1,9 раза выше, чем аналогичный показатель по прочим педагогическим работникам.

Среди учителей общеобразовательных организаций, расположенных в городской местности, доля аттестованных на высшую квалификационную категорию составляет 31,8% , а среди учителей сельских школ – 13,4%.

В среднем по региону доля специалистов, имеющих первую квалификационную категорию, среди учителей выше (30,2%), чем в целом по педагогическим работникам области (28,3%) и превышает аналогичный показатель по прочим педработникам (17,5%) в 1,7 раза.

Доля учителей, работающих без категории, – 43,7%, при этом данный показатель ниже, чем в целом по педработникам (47,5%), но аналогичный показатель по прочим педработникам в 1,6 раза выше, чем по учителям (68,4%).

Не имеют квалификационных категорий 40,6% учителей городских школ, 50,4% учителей сельских школ.

Данные о наличии квалификационных категорий у учителей школ области в разрезе муниципальных образований представлены в таблице 13.

Таблица 13

№	Муниципальное образование	Количество учителей общеобразовательных предметов						
		всего	имеют высшую квалификационную категорию		имеют первую квалификационную		не имеют квалификационной категории	
1	Арбажский муниципальный округ	59	22	37,3%	28	47,5%	9	15,3%
2	Афанасьевский район	167	33	19,8%	83	49,7%	51	30,5%
3	Белохолуницкий район	173	39	22,5%	59	34,1%	75	43,4%
4	Богородский муниципальный округ	30	4	13,3%	17	56,7%	9	30,0%
5	Верхнекамский муниципальный округ	174	22	12,6%	66	37,9%	86	49,4%
6	Верхошижемский район	72	15	20,8%	23	31,9%	34	47,2%
7	Вятскополянский район	218	58	26,6%	79	36,2%	81	37,2%
8	Даровской район	79	15	19,0%	40	50,6%	24	30,4%
9	Зуевский район	152	28	18,4%	40	26,3%	84	55,3%
10	Кикнурский муниципальный округ	64	18	28,1%	26	40,6%	20	31,3%
11	Кильмезский район	152	17	11,2%	82	53,9%	53	34,9%
12	Кирово-Чепецкий район	199	39	19,6%	66	33,2%	94	47,2%
13	Котельничский район	104	23	22,1%	38	36,5%	43	41,3%
14	Кумёнский район	139	23	16,5%	43	30,9%	73	52,5%

15	Лебяжский муниципальный округ	61	18	29,5%	17	27,9%	26	42,6%
16	Лузский муниципальный округ	92	16	17,4%	46	50,0%	30	32,6%
17	Малмыжский район	229	76	33,2%	71	31,0%	82	35,8%
18	Мурашинский муниципальный округ	76	9	11,8%	17	22,4%	50	65,8%
19	Нагорский район	77	6	7,8%	35	45,5%	36	46,8%
20	Немский муниципальный округ	59	2	3,4%	28	47,5%	29	49,2%
21	Нолинский район	151	38	25,2%	57	37,7%	56	37,1%
22	Омутнинский район	260	32	12,3%	82	31,5%	146	56,2%
23	Опаринский муниципальный округ	79	9	11,4%	22	27,8%	48	60,8%
24	Оричевский район	221	26	11,8%	83	37,6%	112	50,7%
25	Орловский район	104	14	13,5%	18	17,3%	72	69,2%
26	Пижанский муниципальный округ	104	37	35,6%	31	29,8%	36	34,6%
27	Подосиновский район	110	31	28,2%	35	31,8%	44	40,0%
28	Санчурский муниципальный округ	69	13	18,8%	20	29,0%	36	52,2%
29	Свечинский муниципальный округ	46	4	8,7%	17	37,0%	25	54,3%
30	Слободской район	271	46	17,0%	94	34,7%	131	48,3%
31	Советский район	206	58	28,2%	74	35,9%	74	35,9%
32	Сунский район	39	5	12,8%	26	66,7%	8	20,5%
33	Тужинский район	42	8	19,0%	15	35,7%	19	45,2%
34	Унинский муниципальный округ	94	27	28,7%	30	31,9%	37	39,4%
35	Уржумский район	232	38	16,4%	81	34,9%	113	48,7%
36	Фалёнский муниципальный округ	82	20	24,4%	29	35,4%	33	40,2%
37	Шабалинский район	85	12	14,1%	18	21,2%	55	64,7%
38	Юрьянский район	142	10	7,0%	40	28,2%	92	64,8%
39	Яранский район	150	42	28,0%	50	33,3%	58	38,7%
40	г. Вятские Поляны	215	109	50,7%	46	21,4%	60	27,9%
41	г. Кирово-Чепецк	418	141	33,7%	95	22,7%	182	43,5%
42	г. Котельнич	134	44	32,8%	53	39,6%	37	27,6%
43	г. Слободской	215	78	36,3%	76	35,3%	61	28,4%
44	г. Киров	3020	987	32,7%	686	22,7%	1347	44,6%
45	ЗАТО «Первомайский»	25	9	36,0%	4	16,0%	12	48,0%
	Всего	**8890**	**2321**	**26,1%**	**2686**	**30,2%**	**3883**	**43,7%**

Более всего учителей, имеющих высшую квалификационную категорию, в городах Вятские Поляны, Слободской, Арбажском, Пижанском муниципальных округах, а также в ЗАТО «Первомайский».

Менее всего учителей с высшей квалификационной категорией в Юрьянском, Нагорском районах, а также в Немском и Свечинском муниципальных округах.

Наименьшее количество учителей, не имеющих квалификационных категорий, в Сунском районе, Арбажском муниципальном округе и в городах Котельнич, Вятские Поляны, наибольшее – в Мурашинском муниципальном округе, Орловском, Юрьянском, Шабалинском районах области.

Таким образом, исходя из представленных организациями сведений по наличию у педагогов квалификационных категорий, можно сделать следующие выводы:

– учительский состав является более квалифицированным в сравнении с прочими педработниками;

– достаточно высока доля педагогов, работающих без квалификационных категорий, особенно в сельских школах.

Доля педагогических работников области, которые прошли курсы повышения квалификации и (или) профессиональную переподготовку в течение последних трех лет (в период с 2020 г. по 2022 г.), – 88,2%. По учителям аналогичный показатель составляет 86,0%, а по работникам прочих педагогических должностей – 100,0%.

При анализе данных по численности педагогических работников, прошедших курсы повышения квалификации и (или) профессиональную переподготовку в течение последних трех лет, в школах, расположенных в городской и сельской местности, выявилось, что эти показатели отличаются. В городских школах доля всех педагогических работников, прошедших курсовую подготовку, – 89,5%, а в сельских школах – 85,3%. Доля учителей городских школ, которые прошли курсовую подготовку, – 87,1%, а по школам области, расположенным в сельской местности, этот показатель составляет всего 83,8%. Доля работников других педагогических должностей, повысивших свою квалификацию в течение последних трех лет, также отличается по городским и сельским территориям: по городским школам – 100%, по школам, расположенным в сельской местности, – 93,3%.

Распределение педагогов по гендерному признаку

Статистические данные, приведенные в таблице 14, демонстрируют проблему незначительного количества мужчин-педагогов, работающих в общеобразовательных организациях Кировской области, и тенденцию феминизации школы.

Таблица 14

№	Пол	Педагогические работники					
		всего		учителя		прочие	
1	Женщины	9519	90,6%	8024	90,3%	1495	92,7%
2	Мужчины	983	9,4%	866	9,7%	117	7,3%
	Всего	**10502**		**8890**		**1612**	

Движение работников общеобразовательных организаций

Ставки педагогических работников составляют 62,4% штатной численности всех ставок в общеобразовательных организациях (ставки учителей – 52,3%). При этом в штатных расписаниях школ, расположенных в городской местности, педагогических ставок 67,3%, в сельской местности – 53,1% (ставок учителей в городской и сельской местности 56,7% и 43,9% соответственно). Более всего свободных ставок в категории прочих педработников – 8,3%, по учителям этот же показатель – 0,8%. По общеобразовательным организациям, расположенным в городской местности, количество свободных ставок больше, чем по сельским школам. Так, например, в целом по педработникам в городских школах доля вакантных ставок составляет 2,2%, а вакантных ставок учителей – 0,9%. В школах сельской местности доля свободных ставок по всем педагогам равняется 1,7%, по должности «учитель» доля вакантных ставок составляет 0,6%.

Таблица 15

№	Наименование	Педагогические работники					
		всего		учителя		прочие	
1	Число педагогических ставок по штату	16075,2	62,4%	13468,1	52,3%	2607,1	10,1%
2	Занято ставок	15749,7	98,0%	13359,2	99,2%	2390,5	91,7%
3	из них своими работниками	15281,1	95,1%	12952,9	96,2%	2328,3	89,3%
4	Ставок свободно	325,5	2,0%	108,9	0,8%	216,6	8,3%
	Число всех ставок в организации	**25741,63**					

Движение работников образовательных организаций области, связанное с их приемом и увольнением, является также немаловажным фактором формирования стабильных, опытных и квалифицированных педагогических коллективов, оказывающим непосредственное влияние на эффективность и результативность труда и качество образовательного процесса.

Таблица 16

№	Наименование	Педагогические работники					
		всего		учителя		прочие	
1	Принято работников	1510	14,4%	1231	13,8%	279	17,3%
2	из них выпускники: с высшим образованием	870	57,6%	737	59,9%	133	47,7%

3	со средним профессиональным образованием	277	18,3%	197	16,0%	80	28,7%
4	Выбыло работников	1688	16,1%	1407	15,8%	281	17,4%
5	из них по собственному желанию	1639	97,1%	1369	97,3%	270	96,1%

Анализ представленных статистических сведений по движению работников и обеспеченности педагогических ставок кадрами показывает, что:

– величина доли свободных ставок учителей в среднем по региону несколько меньше, чем по всем педагогам;

– более всего свободных ставок в категории прочих педработников – 8,3%, по учителям этот же показатель – 0,8%;

– доля принятых на работу в начале 2022/2023 учебного года учителей-выпускников с высшим образованием, значительно больше, чем аналогичный показатель по другим педагогическим работникам (на 12,2%). При этом 62,4% учителей, принятых в школы, расположенные в городской местности, имеют высшее образование (по принятым в сельские школы учителям этот показатель составляет 55,0%);

– доля выбывших из организаций прочих педработников больше цифры по учителям на 1,6%. При этом процент выбывших по собственной инициативе работников (среди педагогов иных должностей) меньше на 1,2% чем по учителям, также уволившимся по собственной инициативе;

– в целом по всем общеобразовательным организациям отмечается преобладание количества выбывших работников над принятыми. При этом дисбаланс между выбывшими и принятыми работниками по учителям составляет 2,0%, и в целом по педработникам – 1,7%, а по прочим педагогическим должностям – 0,1%;

– обеспеченность ставок работниками в образовательных организациях реализуется преимущественно за счет внутреннего совместительства и увеличения учебной нагрузки педагогов.

Сведения о руководителях общеобразовательных организаций

Благодаря качеству управленческих кадров школ региона во многом обеспечивается достижение качества результатов обучающихся, а также продуманная стратегия развития кадрового потенциала конкретной образовательной организации. В муниципальных и государственных общеобразовательных организациях региона работают 1196 руководящих работников, в том числе 425 директоров, 674 заместителя директора,

6 заведующих филиалами образовательных организаций, 91 иной руководящий работник.

Сведения о распределении руководящих работников по возрастным диапазонам представлены в таблице 17.

Таблица 17

№	Возраст	Руководящие работники					
		всего		директора		заместители директора	
1	Моложе 25 лет	2	0,2%	0	0,0%	2	0,3%
2	25–29 лет	14	1,2%	4	0,9%	10	1,5%
3	30–34 лет	59	4,9%	18	4,2%	38	5,6%
4	35–39 лет	101	8,4%	27	6,4%	63	9,3%
5	40–44 лет	162	13,5%	40	9,4%	97	14,4%
6	45–49 лет	244	20,4%	72	16,9%	152	22,6%
7	50–54 лет	313	26,2%	119	28,0%	175	26,0%
8	55–59 лет	176	14,7%	86	20,2%	80	11,9%
9	60–64 лет	88	7,4%	35	8,2%	47	7,0%
10	65 и более	37	3,1%	24	5,6%	10	1,5%
	Всего	**1196**		**425**		**674**	

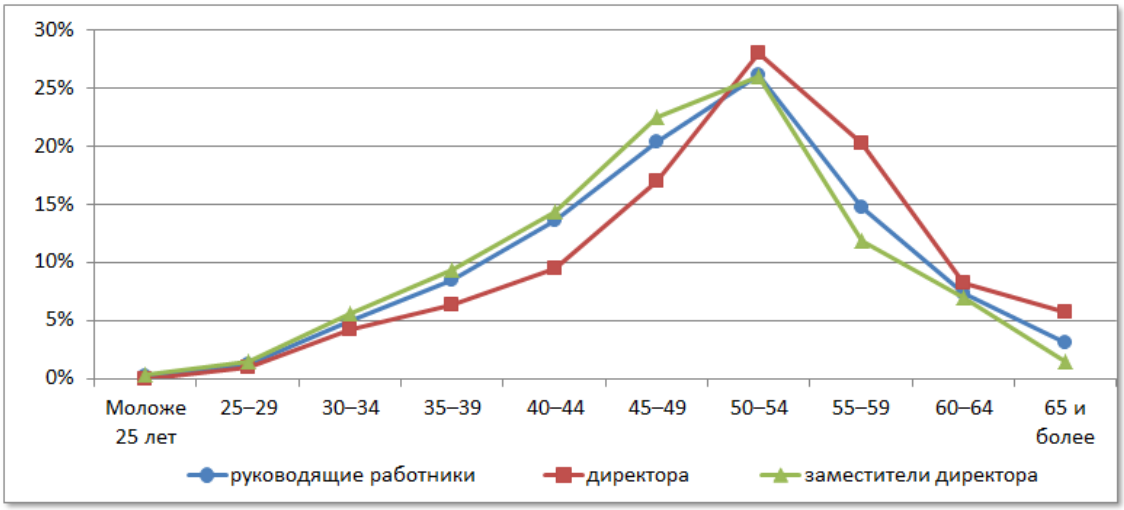

Рис. 14

Средний возраст директоров общеобразовательных организаций 50,9 лет. Отмечается высокая доля директоров школ старше 55 лет (34,1%) при одновременно низком показателе доли молодых директоров до 35 лет (5,2%). Это объясняется квалификационными требованиями к должности руководителя образовательной организации, а также востребованностью у учредителей управленческого персонала, подтвердившего на протяжении нескольких лет эффективный менеджмент.

Средний возраст заместителей руководителя – 47,9 лет. Доля молодых специалистов в возрасте до 35 лет среди заместителей руководителя – 7,4%,

доля заместителей руководителя старше 55 лет – 20,4% (таблица 17, рисунок 14).

Статистические данные, приведенные в таблице 18, демонстрируют проблему незначительного количества мужчин среди руководящих работников общеобразовательных организаций, что подтверждает тенденцию феминизации школы. Вместе с тем доля мужчин-директоров существенно выше и составляет 23,3%.

Таблица 18

№	Пол	Руководящие работники					
		всего		директора		заместители директора	
1	Женщины	1024	85,6%	326	76,7%	605	89,8%
2	Мужчины	172	14,4%	99	23,3%	69	10,2%
Всего		**1196**		**425**		**674**	

Сведения о распределении руководящих работников региона по диапазонам в соответствии с имеющимся стажем работы представлены в таблице 19.

Таблица 19

№	Стаж работы	Руководящие работники					
		всего		директора		заместители директора	
1	До 3 лет	12	1,0%	6	1,4%	6	0,9%
2	От 3 до 5 лет	10	0,8%	1	0,2%	9	1,3%
3	От 5 до 10 лет	24	2,1%	7	1,6%	17	2,5%
4	От 10 до 15 лет	83	6,9%	28	6,6%	49	7,3%
5	От 15 до 20 лет	121	10,1%	36	8,5%	69	10,2%
6	20 и более лет	946	79,1%	347	81,7%	524	77,8%
Всего		**1196**		**425**		**674**	

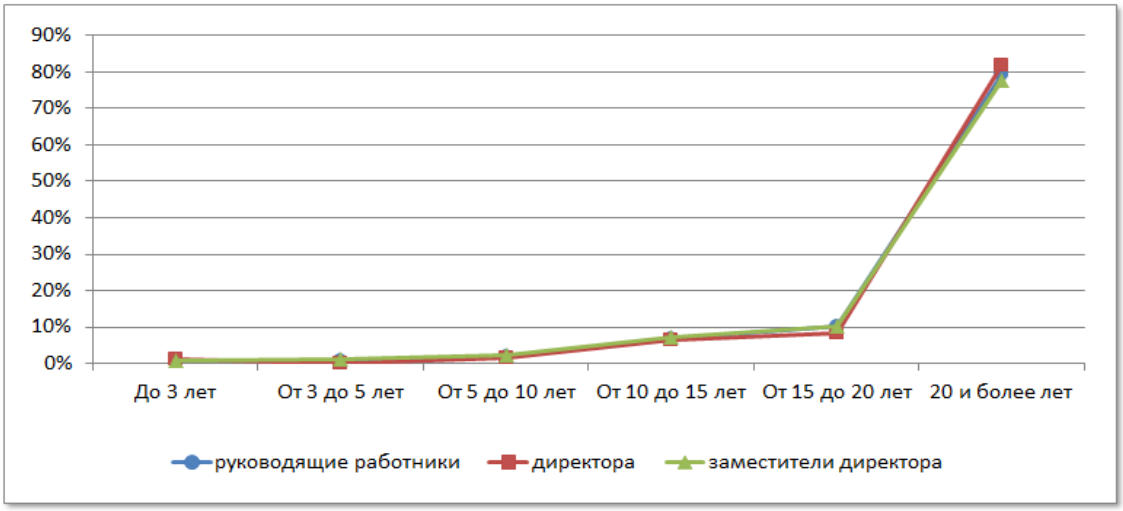

Рис.15

Показатель подавляющего большинства руководящих работников со стажем более 20 лет (среди директоров школ этот показатель составляет 81,7%) позволяет сделать вывод о необходимости формирования и целенаправленной работы с кадровым резервом руководителей образовательных организаций в муниципальных образованиях региона.

Преобладающее число руководящих работников области (92,9%) имеет высшее образование. При этом 75,8% руководителей имеют высшее педагогическое образование. Среди директоров школ эти показатели выше: высшее образование имеют 94,4% директоров, высшее педагогическое – 88,9%.

Таблица 20

№	Образование	Руководящие работники					
		всего		директора		заместители директора	
1	Высшее	1111	92,9%	401	94,4%	617	91,5%
2	в том числе педагогическое	907	75,8%	378	88,9%	500	74,2%
3	Среднее профессиональное	71	5,9%	15	3,5%	44	6,5%
4	в том числе педагогическое	31	2,6%	12	2,8%	17	2,5%
	Всего	**1196**		**425**		**674**	

Доля руководящих работников, прошедших за последние три года повышение квалификации и (или) профессиональную переподготовку, составляет 76,6%. Среди директоров этот показатель выше и составляет 86,1%. Данный показатель также позволяет констатировать необходимость повышения качества профессиональной подготовки руководителей, хотя и не является кризисным, так как руководитель должен быть, прежде всего, стратегом с концептуальным мышлением, обязан видеть ситуацию целостно и прогнозировать развитие образовательной системы на уровне организации, руководство которой он осуществляет.

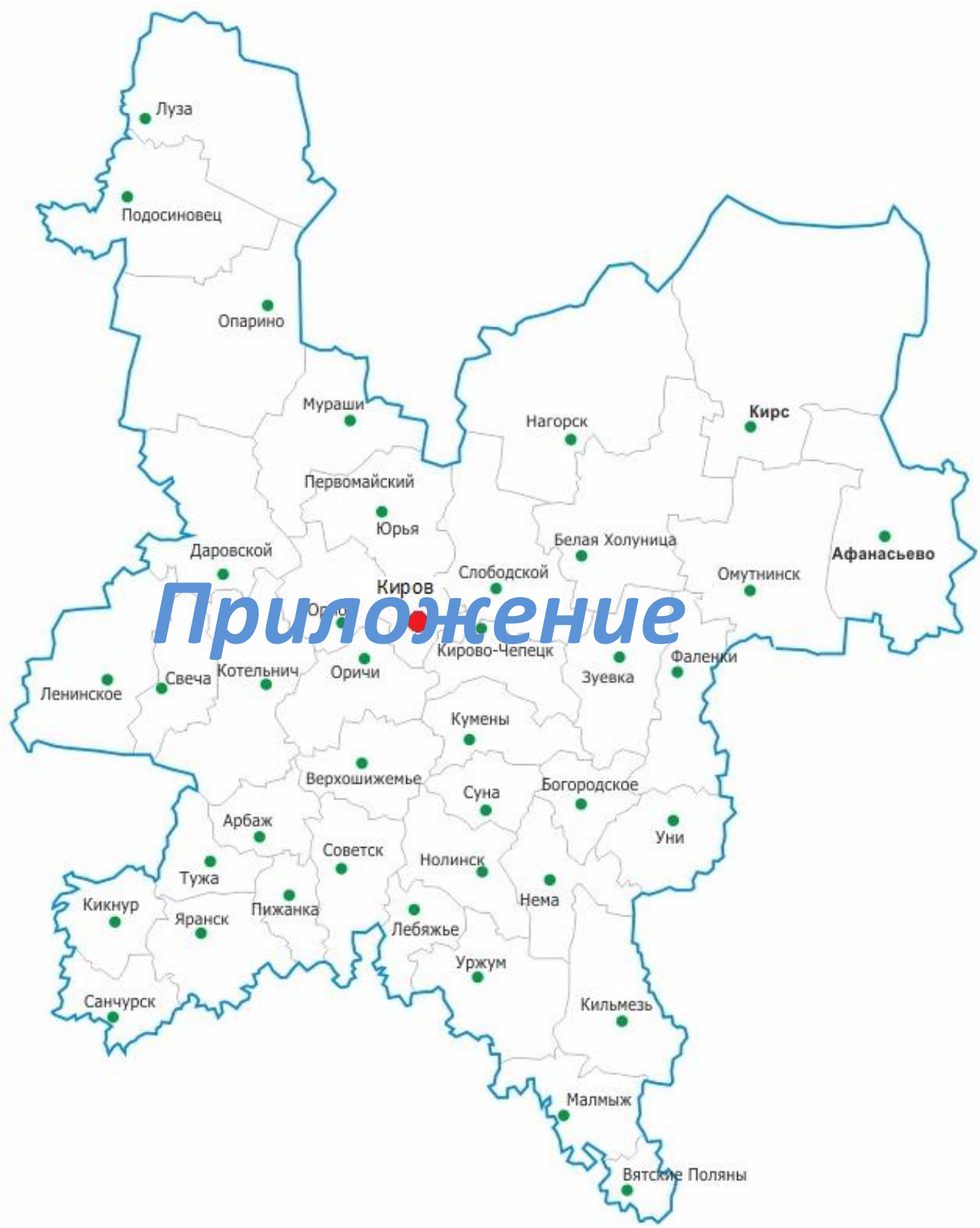
Луза
Подосиновец
Опарино
Мураши
Нагорск
Кирс
Первомайский
Юрья
Даровской
Белая Холуница
Афанасьево
Слободской
Киров
Омутнинск
Кирово-Чепецк
Фаленки
Зуевка
Котельнич
Оричи
Свеча
Ленинское
Кумены
Верхошижемье
Суна
Богородское
Арбаж
Уни
Советск
Нолинск
Тужа
Нема
Кикнур
Пижанка
Яранск
Лебяжье
Уржум
Санчурск
Кильмезь
Малмыж
Вятские Поляны

Приложение

Кировская область

Сеть общеобразовательных организаций

№		Количество организаций	Количество обучающихся	Количество педработников	Количество учителей	Всего работников
1.	Начальные школы	11+9ф	220	56	28	185
2.	Основные школы	140+6ф	8814	1415	1235	2798
3.	Средние школы	172	64134	4260	3761	7353
4.	Средние школы с УИОП	51	46329	2363	2104	3657
5.	Гимназия	11	8841	600	513	930
6.	Лицей	15	11494	724	633	1220
7.	ОО интернатного типа	3	257	46	27	103
8.	ОО вечернего типа	4+10ф	1524	60	54	98
9.	ОО для обучающихся с отклонениями в развитии	28+1ф	3599	813	464	1397
10.	ОО для детей-сирот, детей оставшихся без попечения	6	551	165	71	383
	Всего	**441+26ф**	**145763**	**10502**	**8890**	**18124**

Распределение педагогических работников образовательных организаций по возрасту

№	Возраст	Педагогические работники					
		всего		учителя		прочие	
1	Моложе 25 лет	540	5,1%	462	5,2%	78	4,8%
2	25–29	611	5,8%	523	5,9%	88	5,5%
3	30–34	811	7,7%	683	7,7%	128	7,9%
4	35–39	798	7,6%	645	7,3%	153	9,5%
5	40–44	911	8,7%	756	8,5%	155	9,6%
6	45–49	1485	14,1%	1226	13,8%	259	16,1%
7	50–54	1957	18,6%	1654	18,6%	303	18,8%
8	55–59	1647	15,7%	1441	16,2%	206	12,8%
9	60–64	1144	10,9%	987	11,1%	157	9,7%
10	65 и более	598	5,7%	513	5,8%	85	5,3%
	Всего	**10502**		**8890**		**1612**	

Распределение педагогических работников образовательных организаций по педагогическому стажу работы

№	Педагогический стаж работы	Педагогические работники					
		всего		учителя		прочие	
1	Не имеют стажа	183	1,7%	110	1,2%	73	4,5%
2	до 3	817	7,8%	637	7,2%	180	11,2%
3	от 3 до 5	564	5,4%	445	5,0%	119	7,4%
4	от 5 до 10	993	9,5%	816	9,2%	177	11,0%
5	от 10 до 15	861	8,2%	705	7,9%	156	9,7%
6	от 15 до 20	675	6,4%	545	6,1%	130	8,1%
7	20 и более	6409	61,0%	5632	63,4%	777	48,2%
	Всего	**10502**		**8890**		**1612**	

Распределение педагогических работников образовательных организаций по образованию

№	Образование	Педагогические работники					
		всего		учителя		прочие	
1	Высшее	8202	78,1%	7281	81,9%	921	57,1%
2	в том числе педагогическое	7789	74,2%	7013	78,9%	776	48,1%
3	Среднее профессиональное	2124	20,2%	1488	16,7%	636	39,5%
4	в том числе педагогическое	1894	18,0%	1350	15,2%	544	33,7%
5	Не имеют профессионального	176	1,7%	121	1,4%	55	3,4%
	Всего	**10502**		**8890**		**1612**	

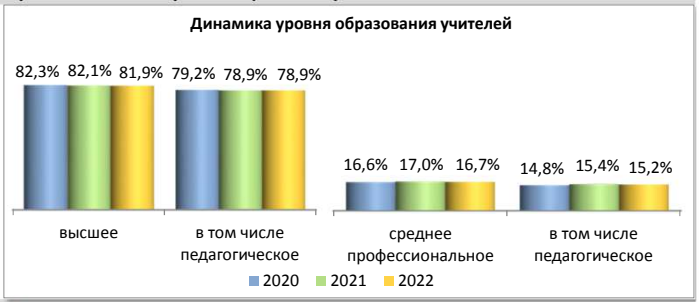

Распределение педагогических работников образовательных организаций по категориям

№	Категория	Педагогические работники					
		всего		учителя		прочие	
1	Высшая	2548	24,3%	2321	26,1%	227	14,1%
2	Первая	2968	28,3%	2686	30,2%	282	17,5%
3	Без категории	4986	47,5%	3883	43,7%	1103	68,4%
4	Женщины	9519	90,6%	8024	90,3%	1495	92,7%
	Всего	**10502**		**8890**		**1612**	

Движение педагогических работников образовательных организаций

№	Наименование	Педагогические работники					
		всего		учителя		прочие	
1	Число педагогических ставок по штату	16075,2	62,4%	13468,1	52,3%	2607,1	10,1%
2	Занято ставок	15749,7	98,0%	13359,2	99,2%	2390,5	91,7%
3	из них своими работниками	15281,1	95,1%	12952,9	96,2%	2328,3	89,3%
4	Ставок свободно	325,5	2,0%	108,9	0,8%	216,6	8,3%
	Число всех ставок в организации	**25741,63**					

№	Наименование	Педагогические работники					
		всего		учителя		прочие	
1	Принято работников	1510	14,4%	1231	13,8%	279	17,3%
2	из них выпускники: с высшим образованием	870	57,6%	737	59,9%	133	47,7%
3	со средним профессиональным образованием	277	18,3%	197	16,0%	80	28,7%
4	Выбыло работников	1688	16,1%	1407	15,8%	281	17,4%
5	из них по собственному желанию	1639	97,1%	1369	97,3%	270	96,1%

Распределение по возрасту руководителей и учителей

№	Возраст	Руководители		Заместители руководителя		Учителя начальных классов	
1	Моложе 25 лет	0	0,0%	2	0,3%	182	6,9%
2	25–29	4	0,9%	10	1,5%	168	6,3%
3	30–34	18	4,2%	38	5,6%	148	5,6%
4	35–39	27	6,4%	63	9,3%	157	5,9%
5	40–44	40	9,4%	97	14,4%	212	8,0%
6	45–49	72	16,9%	152	22,6%	402	15,2%
7	50–54	119	28,0%	175	26,0%	647	24,4%
8	55–59	86	20,2%	80	11,9%	434	16,4%
9	60–64	35	8,2%	47	7,0%	236	8,9%
10	65 и более	24	5,6%	10	1,5%	63	2,4%
	Всего	**425**		**674**		**2649**	

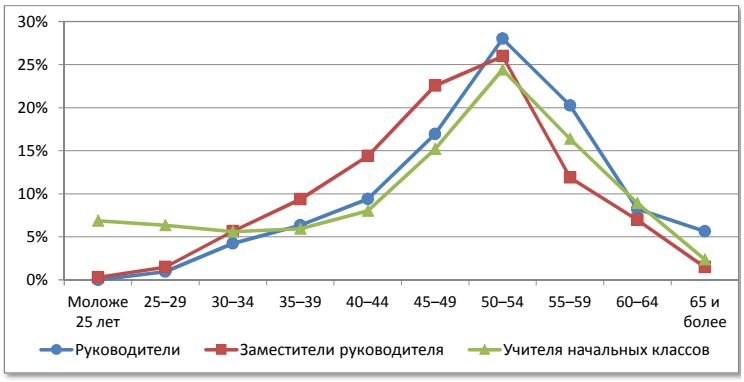

№	Возраст	Русский язык и литература		Иностранный язык		История, экономика, обществознание	
1	Моложе 25 лет	48	4,3%	55	5,5%	29	5,2%
2	25–29	54	4,8%	87	8,6%	56	10,1%
3	30–34	73	6,5%	146	14,5%	48	8,7%
4	35–39	58	5,2%	121	12,0%	31	5,6%
5	40–44	89	7,9%	97	9,6%	38	6,9%
6	45–49	177	15,8%	97	9,6%	75	13,6%
7	50–54	202	18,0%	118	11,7%	82	14,8%
8	55–59	211	18,8%	112	11,1%	88	15,9%
9	60–64	137	12,2%	104	10,3%	64	11,6%
10	65 и более	74	6,6%	69	6,9%	42	7,6%
	Всего	**1123**		**1006**		**553**	

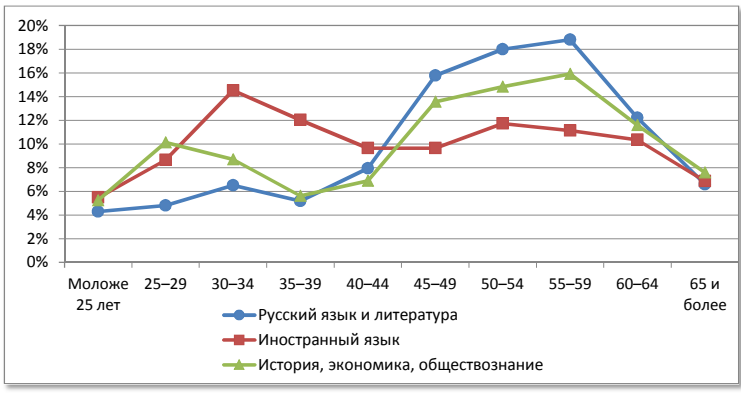

№	Возраст	Математика		Физика		Информатика	
1	Моложе 25 лет	29	3,4%	9	3,5%	14	6,9%
2	25–29	40	4,7%	5	1,9%	11	5,4%
3	30–34	57	6,7%	14	5,4%	34	16,8%
4	35–39	57	6,7%	15	5,8%	41	20,3%
5	40–44	58	6,9%	14	5,4%	24	11,9%
6	45–49	110	13,0%	28	10,9%	27	13,4%
7	50–54	137	16,2%	35	13,6%	29	14,4%
8	55–59	167	19,7%	52	20,2%	10	5,0%
9	60–64	127	15,0%	49	19,0%	7	3,5%
10	65 и более	64	7,6%	37	14,3%	5	2,5%
	Всего	**846**		**258**		**202**	

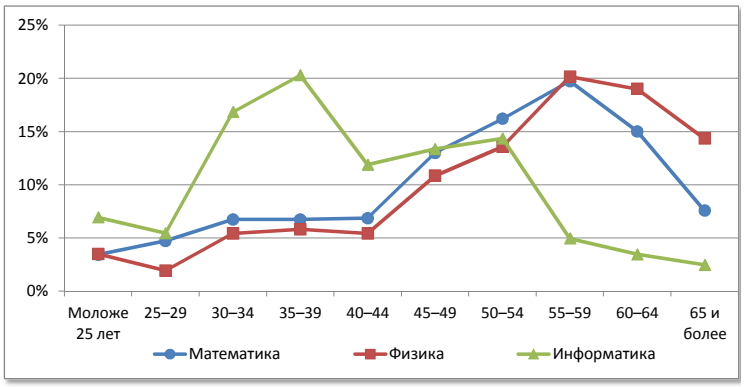

№	Возраст	Химия		Биология		География	
1	Моложе 25 лет	7	3,6%	8	2,7%	4	1,4%
2	25–29	10	5,2%	12	4,0%	10	3,4%
3	30–34	13	6,7%	20	6,7%	17	5,8%
4	35–39	19	9,8%	20	6,7%	18	6,1%
5	40–44	18	9,3%	23	7,7%	24	8,2%
6	45–49	20	10,4%	41	13,8%	50	17,1%
7	50–54	36	18,7%	61	20,5%	62	21,2%
8	55–59	27	14,0%	52	17,4%	50	17,1%
9	60–64	25	13,0%	38	12,8%	39	13,3%
10	65 и более	18	9,3%	23	7,7%	19	6,5%
	Всего	**193**		**298**		**293**	

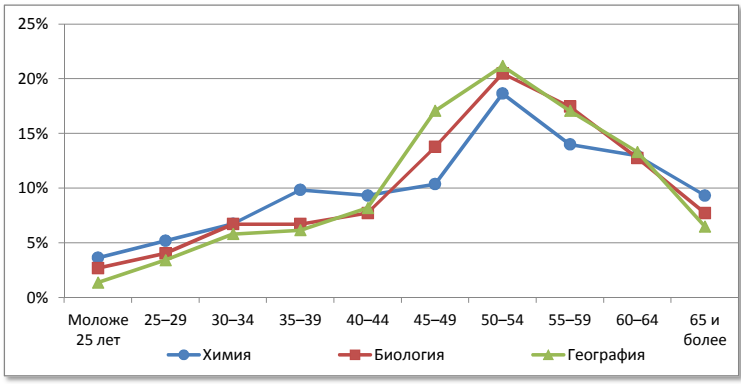

№	Возраст	Физическая культура		ОБЖ		Трудовое обучение	
1	Моложе 25 лет	52	8,3%	3	5,0%	4	1,0%
2	25–29	55	8,8%	1	1,7%	6	1,5%
3	30–34	74	11,9%	7	11,7%	8	2,0%
4	35–39	54	8,7%	2	3,3%	24	5,9%
5	40–44	71	11,4%	2	3,3%	53	13,0%
6	45–49	66	10,6%	11	18,3%	58	14,2%
7	50–54	73	11,7%	11	18,3%	83	20,3%
8	55–59	84	13,5%	14	23,3%	82	20,0%
9	60–64	57	9,1%	4	6,7%	57	13,9%
10	65 и более	37	5,9%	5	8,3%	34	8,3%
	Всего	**623**		**60**		**409**	

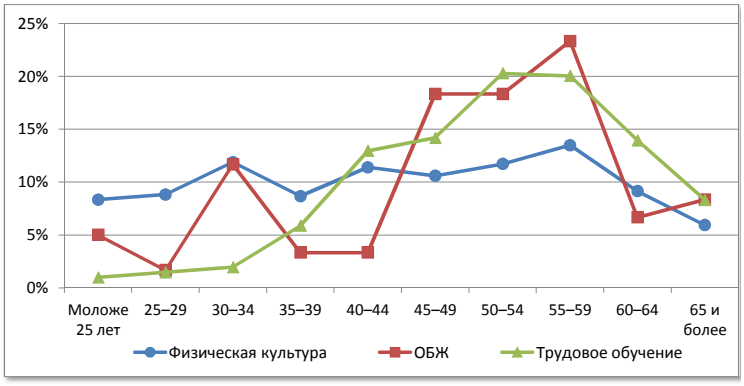

ОО сельской местности

Сеть общеобразовательных организаций

№		Количество организаций	Количество обучающихся	Количество педработников	Количество учителей	Всего работников
1.	Начальные школы	11+9ф	220	56	28	185
2.	Основные школы	132+6ф	6253	1263	1096	2540
3.	Средние школы	104	11963	1674	1452	3329
4.	Средние школы с УИОП	2	731	72	62	127
5.	Гимназия	-	-	-	-	-
6.	Лицей	-	-	-	-	-
7.	ОО интернатного типа	3	257	46	27	103
8.	ОО вечернего типа	4ф	158	3	3	4
9.	ОО для обучающихся с отклонениями в развитии	6	474	135	74	265
10.	ОО для детей-сирот, детей оставшихся без попечения	3	180	74	28	182
	Всего	**261+19ф**	**20236**	**3323**	**2770**	**6735**

Распределение педагогических работников образовательных организаций по возрасту

№	Возраст	Педагогические работники					
		всего		учителя		прочие	
1	Моложе 25 лет	116	3,5%	99	3,6%	17	3,1%
2	25–29	124	3,7%	102	3,7%	22	4,0%
3	30–34	194	5,8%	155	5,6%	39	7,1%
4	35–39	232	7,0%	181	6,5%	51	9,2%
5	40–44	259	7,8%	215	7,8%	44	8,0%
6	45–49	439	13,2%	344	12,4%	95	17,2%
7	50–54	695	20,9%	565	20,4%	130	23,5%
8	55–59	619	18,6%	526	19,0%	93	16,8%
9	60–64	411	12,4%	367	13,2%	44	8,0%
10	65 и более	234	7,0%	216	7,8%	18	3,3%
	Всего	**3323**		**2770**		**553**	

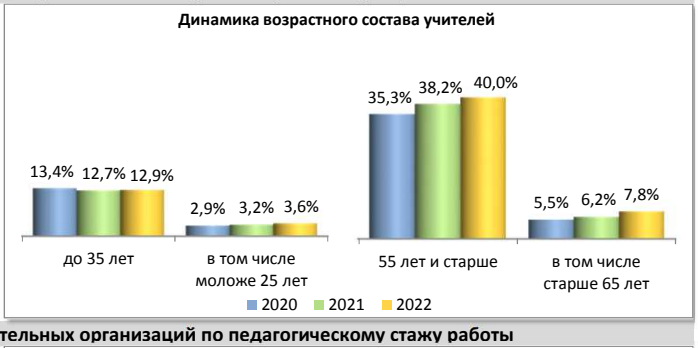

Распределение педагогических работников образовательных организаций по педагогическому стажу работы

№	Педагогический стаж работы	Педагогические работники					
		всего		учителя		прочие	
1	Не имеют стажа	35	1,1%	20	0,7%	15	2,7%
2	до 3	207	6,2%	159	5,7%	48	8,7%
3	от 3 до 5	140	4,2%	97	3,5%	43	7,8%
4	от 5 до 10	271	8,2%	210	7,6%	61	11,0%
5	от 10 до 15	223	6,7%	166	6,0%	57	10,3%
6	от 15 до 20	218	6,6%	170	6,1%	48	8,7%
7	20 и более	2229	67,1%	1948	70,3%	281	50,8%
	Всего	**3323**		**2770**		**553**	

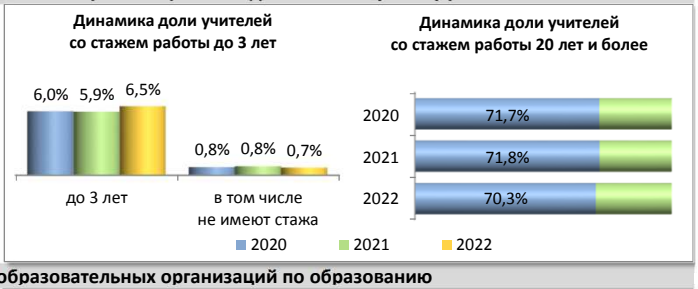

Распределение педагогических работников образовательных организаций по образованию

№	Образование	Педагогические работники					
		всего		учителя		прочие	
1	Высшее	2251	67,7%	2081	75,1%	170	30,7%
2	в том числе педагогическое	2124	63,9%	1982	71,6%	142	25,7%
3	Среднее профессиональное	1000	30,1%	642	23,2%	358	64,7%
4	в том числе педагогическое	892	26,8%	576	20,8%	316	57,1%
5	Не имеют профессионального	72	2,2%	47	1,7%	25	4,5%
	Всего	**3323**		**2770**		**553**	

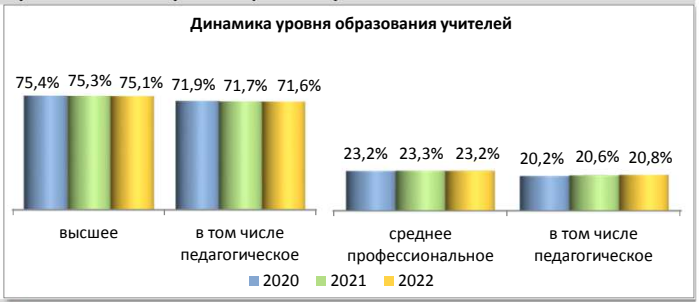

Распределение педагогических работников образовательных организаций по категориям

№	Категория	Педагогические работники					
		всего		учителя		прочие	
1	Высшая	400	12,0%	372	13,4%	28	5,1%
2	Первая	1112	33,5%	1001	36,1%	111	20,1%
3	Без категории	1811	54,5%	1397	50,4%	414	74,9%
4	Женщины	2971	89,4%	2449	88,4%	522	94,4%
	Всего	**3323**		**2770**		**553**	

Движение педагогических работников образовательных организаций

№	Наименование	Педагогические работники					
		всего		учителя		прочие	
1	Число педагогических ставок по штату	4648,98	53,1%	3845,3	43,9%	803,7	9,2%
2	Занято ставок	4571,97	98,3%	3823,44	99,4%	748,5	93,1%
3	из них своими работниками	4392,93	94,5%	3658,6	95,1%	734,3	91,4%
4	Ставок свободно	77,0	1,7%	21,9	0,6%	55,1	6,9%
	Число всех ставок в организации	**8760,52**					

№	Наименование	Педагогические работники					
		всего		учителя		прочие	
1	Принято работников	502	15,1%	420	15,2%	82	14,8%
2	из них выпускники: с высшим образованием	264	52,6%	231	55,0%	33	40,2%
3	со средним профессиональным образованием	106	21,1%	74	17,6%	32	39,0%
4	Выбыло работников	608	18,3%	508	18,3%	100	18,1%
5	из них по собственному желанию	577	94,9%	487	95,9%	90	90,0%

Распределение по возрасту руководителей и учителей

№	Возраст	Руководители		Заместители руководителя		Учителя начальных классов	
1	Моложе 25 лет	0	0,0%	2	1,5%	34	4,6%
2	25–29	4	1,6%	2	1,5%	29	3,9%
3	30–34	11	4,4%	12	9,2%	30	4,1%
4	35–39	20	7,9%	13	9,9%	46	6,3%
5	40–44	26	10,3%	16	12,2%	62	8,4%
6	45–49	40	15,9%	24	18,3%	100	13,6%
7	50–54	70	27,8%	32	24,4%	202	27,4%
8	55–59	54	21,4%	20	15,3%	145	19,7%
9	60–64	18	7,1%	9	6,9%	71	9,6%
10	65 и более	9	3,6%	1	0,8%	17	2,3%
	Всего	252		131		736	

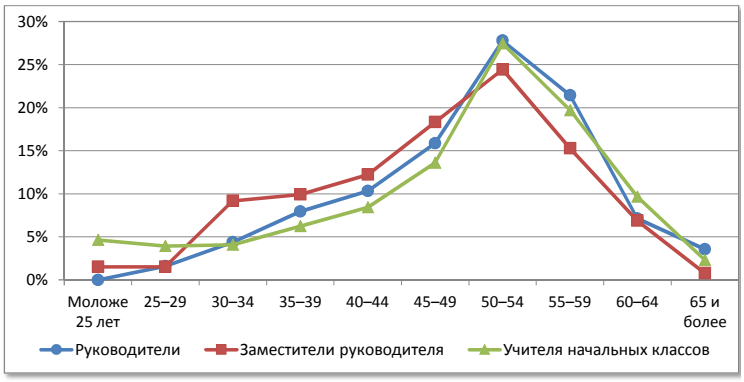

№	Возраст	Русский язык и литература		Иностранный язык		История, экономика, обществознание	
1	Моложе 25 лет	10	2,7%	13	5,1%	5	2,5%
2	25–29	9	2,4%	16	6,3%	13	6,5%
3	30–34	17	4,6%	35	13,7%	9	4,5%
4	35–39	15	4,1%	28	11,0%	13	6,5%
5	40–44	22	6,0%	22	8,6%	14	7,0%
6	45–49	48	13,0%	24	9,4%	28	14,0%
7	50–54	77	20,9%	24	9,4%	34	17,0%
8	55–59	82	22,3%	33	12,9%	37	18,5%
9	60–64	53	14,4%	35	13,7%	22	11,0%
10	65 и более	35	9,5%	25	9,8%	25	12,5%
	Всего	368		255		200	

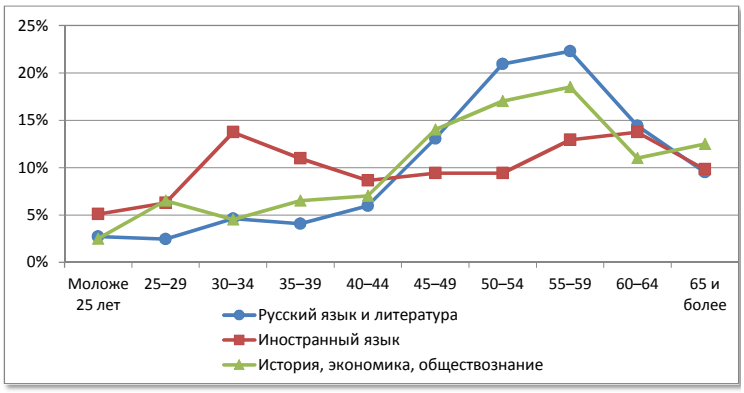

№	Возраст	Математика		Физика		Информатика	
1	Моложе 25 лет	4	1,4%	0	0,0%	4	7,7%
2	25–29	9	3,0%	0	0,0%	3	5,8%
3	30–34	15	5,1%	4	4,3%	11	21,2%
4	35–39	20	6,8%	2	2,2%	11	21,2%
5	40–44	16	5,4%	3	3,3%	2	3,8%
6	45–49	35	11,8%	7	7,6%	7	13,5%
7	50–54	49	16,6%	13	14,1%	7	13,5%
8	55–59	58	19,6%	20	21,7%	2	3,8%
9	60–64	62	20,9%	22	23,9%	4	7,7%
10	65 и более	28	9,5%	21	22,8%	1	1,9%
	Всего	296		92		52	

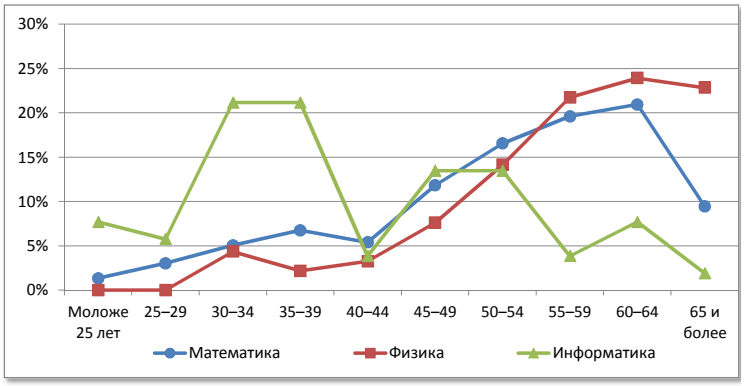

№	Возраст	Химия		Биология		География	
1	Моложе 25 лет	2	3,2%	2	1,6%	2	1,6%
2	25–29	3	4,8%	3	2,4%	2	1,6%
3	30–34	4	6,3%	5	4,1%	3	2,4%
4	35–39	1	1,6%	9	7,3%	11	8,7%
5	40–44	7	11,1%	10	8,1%	7	5,6%
6	45–49	4	6,3%	12	9,8%	19	15,1%
7	50–54	8	12,7%	25	20,3%	27	21,4%
8	55–59	13	20,6%	26	21,1%	28	22,2%
9	60–64	7	11,1%	20	16,3%	19	15,1%
10	65 и более	14	22,2%	11	8,9%	8	6,3%
	Всего	63		123		126	

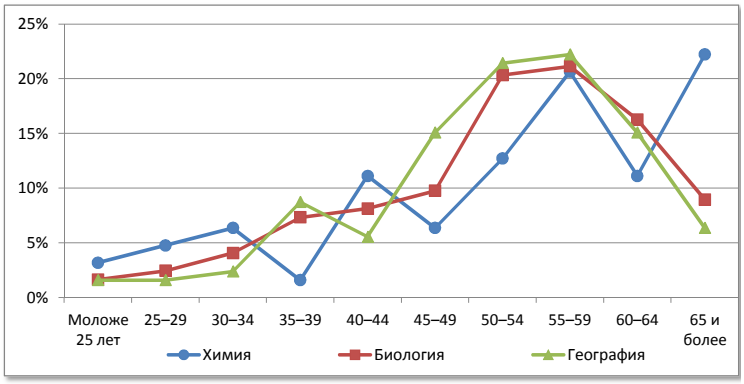

№	Возраст	Физическая культура		ОБЖ		Трудовое обучение	
1	Моложе 25 лет	14	6,5%	1	4,5%	1	0,8%
2	25–29	13	6,0%	0	0,0%	1	0,8%
3	30–34	12	5,5%	2	9,1%	2	1,6%
4	35–39	12	5,5%	1	4,5%	5	4,1%
5	40–44	29	13,4%	0	0,0%	16	13,1%
6	45–49	26	12,0%	3	13,6%	18	14,8%
7	50–54	43	19,8%	3	13,6%	24	19,7%
8	55–59	33	15,2%	6	27,3%	29	23,8%
9	60–64	18	8,3%	3	13,6%	19	15,6%
10	65 и более	17	7,8%	3	13,6%	7	5,7%
	Всего	217		22		122	

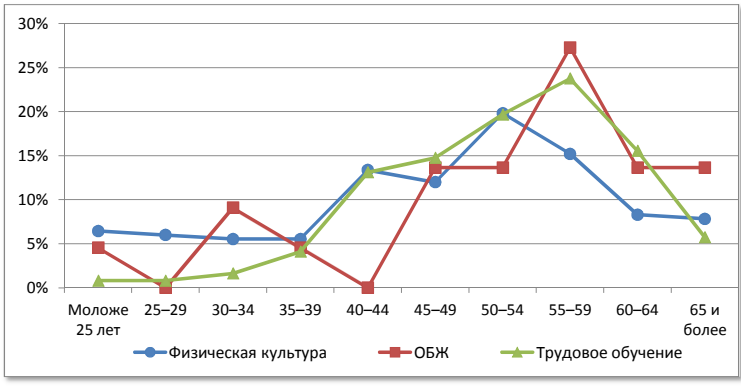

ОО городской местности

Сеть общеобразовательных организаций

№		Количество организаций	Количество обучающихся	Количество педработников	Количество учителей	Всего работников
1.	Начальные школы	-	-	-	-	-
2.	Основные школы	8	2561	152	139	258
3.	Средние школы	68	52171	2586	2309	4024
4.	Средние школы с УИОП	49	45598	2291	2042	3530
5.	Гимназия	11	8841	600	513	930
6.	Лицей	15	11494	724	633	1220
7.	ОО интернатного типа	-	-	-	-	-
8.	ОО вечернего типа	4+6ф	1366	57	51	94
9.	ОО для обучающихся с отклонениями в развитии	22+1ф	3125	678	390	1132
10.	ОО для детей-сирот, детей оставшихся без попечения	3	371	91	43	201
	Всего	**180+7ф**	**125527**	**7179**	**6120**	**11389**

Распределение педагогических работников образовательных организаций по возрасту

№	Возраст	Педагогические работники					
		всего		учителя		прочие	
1	Моложе 25 лет	424	5,9%	363	5,9%	61	5,8%
2	25–29	487	6,8%	421	6,9%	66	6,2%
3	30–34	617	8,6%	528	8,6%	89	8,4%
4	35–39	566	7,9%	464	7,6%	102	9,6%
5	40–44	652	9,1%	541	8,8%	111	10,5%
6	45–49	1046	14,6%	882	14,4%	164	15,5%
7	50–54	1262	17,6%	1089	17,8%	173	16,3%
8	55–59	1028	14,3%	915	15,0%	113	10,7%
9	60–64	733	10,2%	620	10,1%	113	10,7%
10	65 и более	364	5,1%	297	4,9%	67	6,3%
	Всего	**7179**		**6120**		**1059**	

Распределение педагогических работников образовательных организаций по педагогическому стажу работы

№	Педагогический стаж работы	Педагогические работники					
		всего		учителя		прочие	
1	Не имеют стажа	148	2,1%	90	1,5%	58	5,5%
2	до 3	610	8,5%	478	7,8%	132	12,5%
3	от 3 до 5	424	5,9%	348	5,7%	76	7,2%
4	от 5 до 10	722	10,1%	606	9,9%	116	11,0%
5	от 10 до 15	638	8,9%	539	8,8%	99	9,3%
6	от 15 до 20	457	6,4%	375	6,1%	82	7,7%
7	20 и более	4180	58,2%	3684	60,2%	496	46,8%
	Всего	**7179**		**6120**		**1059**	

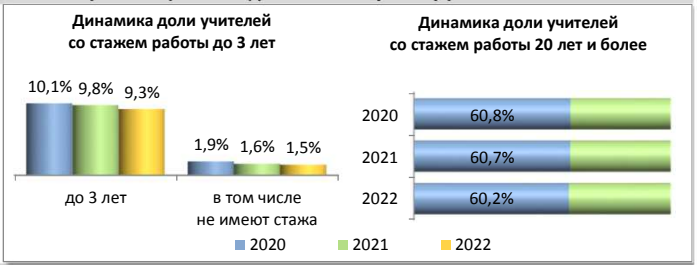

Распределение педагогических работников образовательных организаций по образованию

№	Образование	Педагогические работники					
		всего		учителя		прочие	
1	Высшее	5951	82,9%	5200	85,0%	751	70,9%
2	в том числе педагогическое	5665	78,9%	5031	82,2%	634	59,9%
3	Среднее профессиональное	1124	15,7%	846	13,8%	278	26,3%
4	в том числе педагогическое	1002	14,0%	774	12,6%	228	21,5%
5	Не имеют профессионального	104	1,4%	74	1,2%	30	2,8%
	Всего	**7179**		**6120**		**1059**	

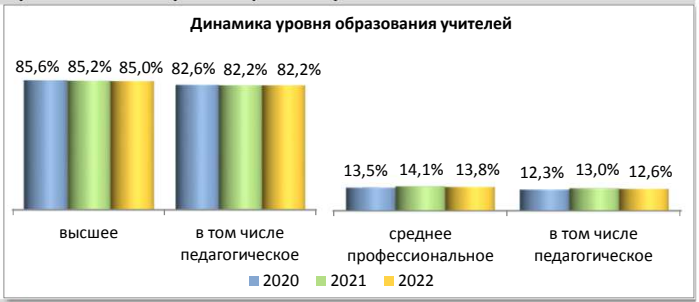

Распределение педагогических работников образовательных организаций по категориям

№	Категория	Педагогические работники					
		всего		учителя		прочие	
1	Высшая	2148	29,9%	1949	31,8%	199	18,8%
2	Первая	1856	25,9%	1685	27,5%	171	16,1%
3	Без категории	3175	44,2%	2486	40,6%	689	65,1%
4	Женщины	6548	91,2%	5575	91,1%	973	91,9%
	Всего	**7179**		**6120**		**1059**	

Движение педагогических работников образовательных организаций

№	Наименование	Педагогические работники					
		всего		учителя		прочие	
1	Число педагогических ставок по штату	11426,2	67,3%	9622,78	56,7%	1803,4	10,6%
2	Занято ставок	11177,7	97,8%	9535,75	99,1%	1642,0	91,0%
3	из них своими работниками	10888,2	95,3%	9294,25	96,6%	1593,9	88,4%
4	Ставок свободно	248,5	2,2%	87,0	0,9%	161,4	9,0%
	Число всех ставок в организации	**16981,11**					

№	Наименование	Педагогические работники					
		всего		учителя		прочие	
1	Принято работников	1008	14,0%	811	13,3%	197	18,6%
2	из них выпускники: с высшим образованием	606	60,1%	506	62,4%	100	50,8%
3	со средним профессиональным образованием	171	17,0%	123	15,2%	48	24,4%
4	Выбыло работников	1080	15,0%	899	14,7%	181	17,1%
5	из них по собственному желанию	1062	98,3%	882	98,1%	180	99,4%

Распределение по возрасту руководителей и учителей

№	Возраст	Руководители		Заместители руководителя		Учителя начальных классов	
1	Моложе 25 лет	0	0,0%	0	0,0%	148	7,7%
2	25–29	0	0,0%	8	1,5%	139	7,3%
3	30–34	7	4,0%	26	4,8%	118	6,2%
4	35–39	7	4,0%	50	9,2%	111	5,8%
5	40–44	14	8,1%	81	14,9%	150	7,8%
6	45–49	32	18,5%	128	23,6%	302	15,8%
7	50–54	49	28,3%	143	26,3%	445	23,3%
8	55–59	32	18,5%	60	11,0%	289	15,1%
9	60–64	17	9,8%	38	7,0%	165	8,6%
10	65 и более	15	8,7%	9	1,7%	46	2,4%
	Всего	**173**		**543**		**1913**	

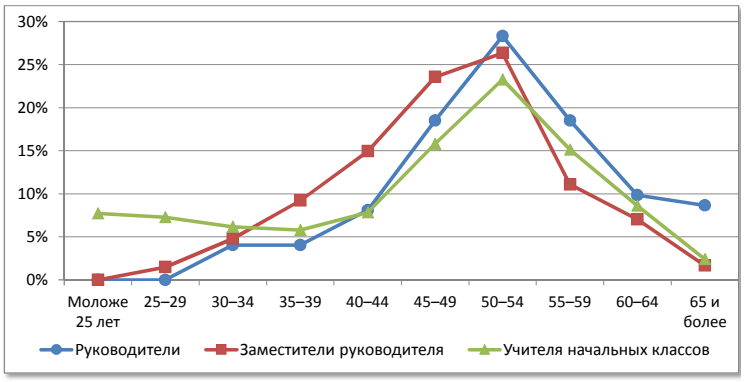

№	Возраст	Русский язык и литература		Иностранный язык		История, экономика, обществознание	
1	Моложе 25 лет	38	5,0%	42	5,6%	24	6,8%
2	25–29	45	6,0%	71	9,5%	43	12,2%
3	30–34	56	7,4%	111	14,8%	39	11,0%
4	35–39	43	5,7%	93	12,4%	18	5,1%
5	40–44	67	8,9%	75	10,0%	24	6,8%
6	45–49	129	17,1%	73	9,7%	47	13,3%
7	50–54	125	16,6%	94	12,5%	48	13,6%
8	55–59	129	17,1%	79	10,5%	51	14,4%
9	60–64	84	11,1%	69	9,2%	42	11,9%
10	65 и более	39	5,2%	44	5,9%	17	4,8%
	Всего	**755**		**751**		**353**	

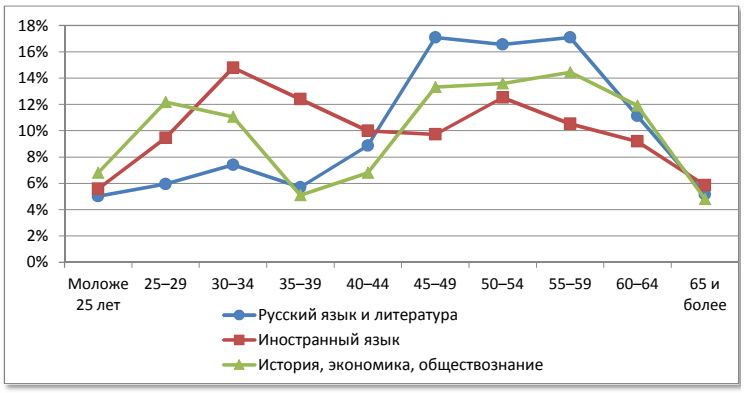

№	Возраст	Математика		Физика		Информатика	
1	Моложе 25 лет	25	4,5%	9	5,4%	10	6,7%
2	25–29	31	5,6%	5	3,0%	8	5,3%
3	30–34	42	7,6%	10	6,0%	23	15,3%
4	35–39	37	6,7%	13	7,8%	30	20,0%
5	40–44	42	7,6%	11	6,6%	22	14,7%
6	45–49	75	13,6%	21	12,7%	20	13,3%
7	50–54	88	16,0%	22	13,3%	22	14,7%
8	55–59	109	19,8%	32	19,3%	8	5,3%
9	60–64	65	11,8%	27	16,3%	3	2,0%
10	65 и более	36	6,5%	16	9,6%	4	2,7%
	Всего	**550**		**166**		**150**	

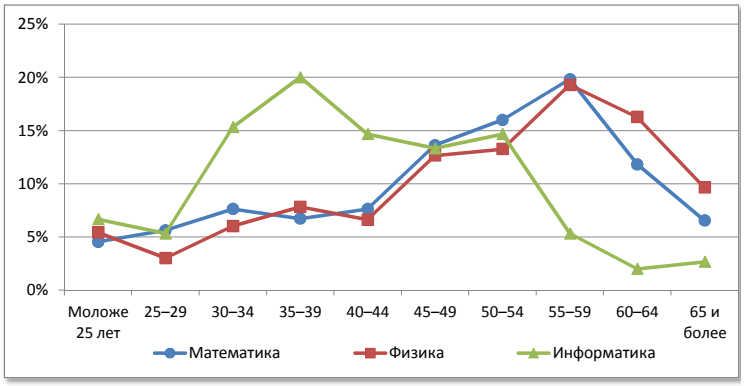

№	Возраст	Химия		Биология		География	
1	Моложе 25 лет	5	3,8%	6	3,4%	2	1,2%
2	25–29	7	5,4%	9	5,1%	8	4,8%
3	30–34	9	6,9%	15	8,6%	14	8,4%
4	35–39	18	13,8%	11	6,3%	7	4,2%
5	40–44	11	8,5%	13	7,4%	17	10,2%
6	45–49	16	12,3%	29	16,6%	31	18,6%
7	50–54	28	21,5%	36	20,6%	35	21,0%
8	55–59	14	10,8%	26	14,9%	22	13,2%
9	60–64	18	13,8%	18	10,3%	20	12,0%
10	65 и более	4	3,1%	12	6,9%	11	6,6%
	Всего	**130**		**175**		**167**	

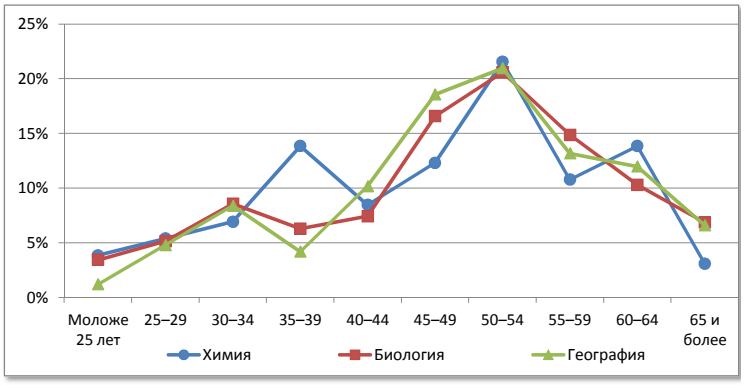

№	Возраст	Физическая культура		ОБЖ		Трудовое обучение	
1	Моложе 25 лет	38	9,4%	2	5,3%	3	1,0%
2	25–29	42	10,3%	1	2,6%	5	1,7%
3	30–34	62	15,3%	5	13,2%	6	2,1%
4	35–39	42	10,3%	1	2,6%	19	6,6%
5	40–44	42	10,3%	2	5,3%	37	12,9%
6	45–49	40	9,9%	8	21,1%	40	13,9%
7	50–54	30	7,4%	8	21,1%	59	20,6%
8	55–59	51	12,6%	8	21,1%	53	18,5%
9	60–64	39	9,6%	1	2,6%	38	13,2%
10	65 и более	20	4,9%	2	5,3%	27	9,4%
	Всего	**406**		**38**		**287**	

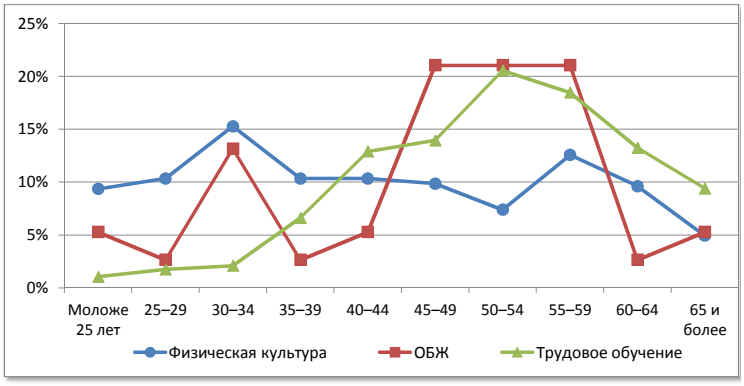

Муниципальные ОО

Сеть общеобразовательных организаций

№		Количество организаций	Количество обучающихся	Количество педработников	Количество учителей	Всего работников
1.	Начальные школы	11+9ф	220	56	28	185
2.	Основные школы	137+6ф	8652	1362	1187	2692
3.	Средние школы	145	53108	3383	2997	5787
4.	Средние школы с УИОП	31	33020	1576	1410	2335
5.	Гимназия	8	6699	414	363	624
6.	Лицей	7	6355	364	324	578
7.	ОО интернатного типа	2	57	15	11	40
8.	ОО вечернего типа	3	788	32	26	55
9.	ОО для обучающихся с отклонениями в развитии	-	-	-	-	-
10.	ОО для детей-сирот, детей оставшихся без попечения	-	-	-	-	-
	Всего	**344+15ф**	**108899**	**7202**	**6346**	**12296**

Распределение педагогических работников образовательных организаций по возрасту

№	Возраст	Педагогические работники					
		всего		учителя		прочие	
1	Моложе 25 лет	423	5,9%	379	6,0%	44	5,1%
2	25–29	473	6,6%	430	6,8%	43	5,0%
3	30–34	587	8,2%	512	8,1%	75	8,8%
4	35–39	542	7,5%	452	7,1%	90	10,5%
5	40–44	604	8,4%	527	8,3%	77	9,0%
6	45–49	943	13,1%	813	12,8%	130	15,2%
7	50–54	1249	17,3%	1102	17,4%	147	17,2%
8	55–59	1141	15,8%	1030	16,2%	111	13,0%
9	60–64	796	11,1%	714	11,3%	82	9,6%
10	65 и более	444	6,2%	387	6,1%	57	6,7%
	Всего	**7202**		**6346**		**856**	

Распределение педагогических работников образовательных организаций по педагогическому стажу работы

№	Педагогический стаж работы	Педагогические работники					
		всего		учителя		прочие	
1	Не имеют стажа	118	1,6%	74	1,2%	44	5,1%
2	до 3	636	8,8%	524	8,3%	112	13,1%
3	от 3 до 5	421	5,8%	362	5,7%	59	6,9%
4	от 5 до 10	731	10,1%	632	10,0%	99	11,6%
5	от 10 до 15	589	8,2%	498	7,8%	91	10,6%
6	от 15 до 20	434	6,0%	369	5,8%	65	7,6%
7	20 и более	4273	59,3%	3887	61,3%	386	45,1%
	Всего	**7202**		**6346**		**856**	

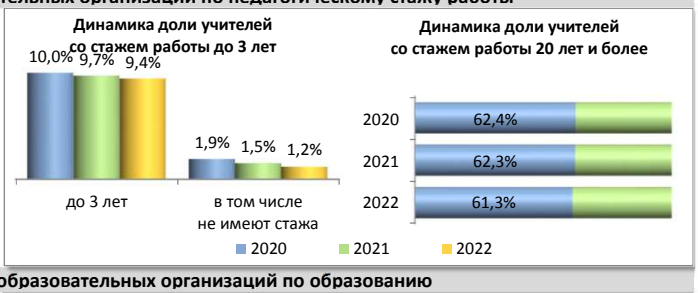

Распределение педагогических работников образовательных организаций по образованию

№	Образование	Педагогические работники					
		всего		учителя		прочие	
1	Высшее	5692	79,0%	5196	81,9%	496	57,9%
2	в том числе педагогическое	5403	75,0%	4999	78,8%	404	47,2%
3	Среднее профессиональное	1413	19,6%	1079	17,0%	334	39,0%
4	в том числе педагогическое	1267	17,6%	986	15,5%	281	32,8%
5	Не имеют профессионального	97	1,3%	71	1,1%	26	3,0%
	Всего	**7202**		**6346**		**856**	

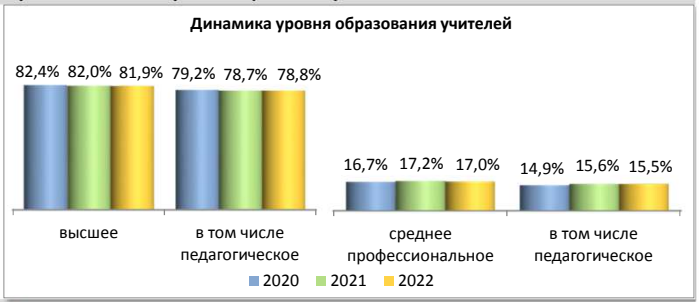

Распределение педагогических работников образовательных организаций по категориям

№	Категория	Педагогические работники					
		всего		учителя		прочие	
1	Высшая	1535	21,3%	1441	22,7%	94	11,0%
2	Первая	2017	28,0%	1900	29,9%	117	13,7%
3	Без категории	3650	50,7%	3005	47,4%	645	75,4%
4	Женщины	6525	90,6%	5743	90,5%	782	91,4%
	Всего	**7202**		**6346**		**856**	

Движение педагогических работников образовательных организаций

№	Наименование	Педагогические работники					
		всего		учителя		прочие	
1	Число педагогических ставок по штату	10963,9	62,9%	9558,24	54,9%	1405,7	8,1%
2	Занято ставок	10776,9	98,3%	9489,08	99,3%	1287,8	91,6%
3	из них своими работниками	10490,4	95,7%	9238,02	96,6%	1252,4	89,1%
4	Ставок свободно	187,0	1,7%	69,2	0,7%	117,9	8,4%
	Число всех ставок в организации	**17425,42**					

№	Наименование	Педагогические работники					
		всего		учителя		прочие	
1	Принято работников	1060	14,7%	924	14,6%	136	15,9%
2	из них выпускники: с высшим образованием	623	58,8%	552	59,7%	71	52,2%
3	со средним профессиональным образованием	185	17,5%	150	16,2%	35	25,7%
4	Выбыло работников	1167	16,2%	1015	16,0%	152	17,8%
5	из них по собственному желанию	1128	96,7%	984	96,9%	144	94,7%

Распределение по возрасту руководителей и учителей

№	Возраст	Руководители		Заместители руководителя		Учителя начальных классов	
1	Моложе 25 лет	0	0,0%	2	0,5%	159	8,2%
2	25–29	4	1,2%	6	1,5%	134	6,9%
3	30–34	13	3,9%	28	6,8%	115	5,9%
4	35–39	24	7,3%	41	10,0%	102	5,2%
5	40–44	28	8,5%	56	13,6%	160	8,2%
6	45–49	52	15,7%	90	21,9%	271	13,9%
7	50–54	96	29,0%	102	24,8%	451	23,2%
8	55–59	73	22,1%	48	11,7%	323	16,6%
9	60–64	26	7,9%	31	7,5%	180	9,2%
10	65 и более	15	4,5%	7	1,7%	51	2,6%
	Всего	331		411		1946	

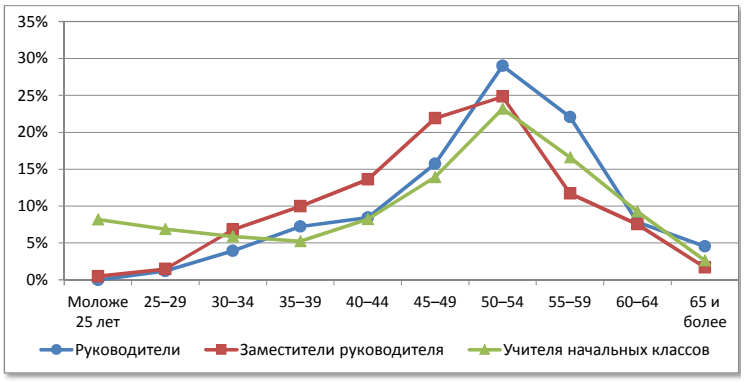

№	Возраст	Русский язык и литература		Иностранный язык		История, экономика, обществознание	
1	Моложе 25 лет	38	4,7%	43	5,7%	22	5,4%
2	25–29	45	5,6%	75	10,0%	48	11,9%
3	30–34	64	8,0%	108	14,4%	37	9,1%
4	35–39	41	5,1%	92	12,3%	24	5,9%
5	40–44	59	7,3%	76	10,2%	23	5,7%
6	45–49	123	15,3%	76	10,2%	55	13,6%
7	50–54	129	16,0%	72	9,6%	56	13,8%
8	55–59	148	18,4%	83	11,1%	64	15,8%
9	60–64	99	12,3%	72	9,6%	40	9,9%
10	65 и более	58	7,2%	51	6,8%	36	8,9%
	Всего	804		748		405	

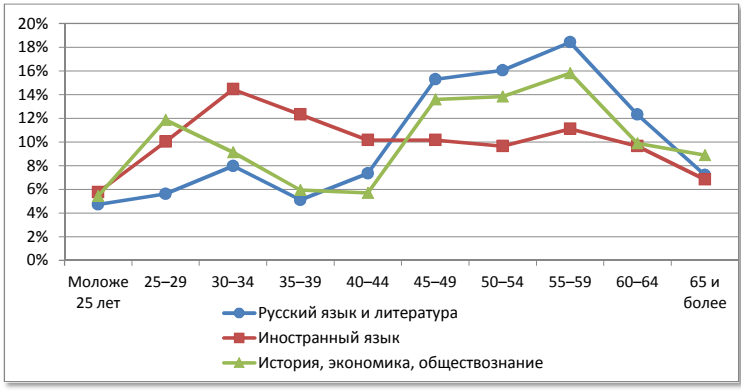

№	Возраст	Математика		Физика		Информатика	
1	Моложе 25 лет	22	3,6%	9	5,0%	13	9,2%
2	25–29	33	5,5%	4	2,2%	10	7,1%
3	30–34	42	7,0%	10	5,6%	27	19,1%
4	35–39	37	6,1%	10	5,6%	32	22,7%
5	40–44	44	7,3%	10	5,6%	13	9,2%
6	45–49	66	10,9%	16	8,9%	18	12,8%
7	50–54	94	15,6%	20	11,2%	15	10,6%
8	55–59	121	20,0%	36	20,1%	5	3,5%
9	60–64	103	17,1%	36	20,1%	4	2,8%
10	65 и более	42	7,0%	28	15,6%	4	2,8%
	Всего	604		179		141	

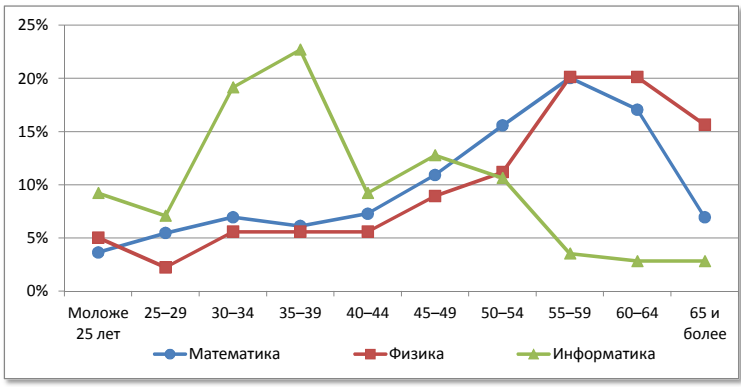

№	Возраст	Химия		Биология		География	
1	Моложе 25 лет	5	3,4%	6	2,7%	2	1,0%
2	25–29	9	6,2%	10	4,5%	6	2,9%
3	30–34	11	7,6%	14	6,3%	12	5,7%
4	35–39	15	10,3%	17	7,7%	14	6,7%
5	40–44	14	9,7%	13	5,9%	14	6,7%
6	45–49	14	9,7%	29	13,1%	33	15,8%
7	50–54	21	14,5%	44	19,9%	46	22,0%
8	55–59	22	15,2%	41	18,6%	40	19,1%
9	60–64	18	12,4%	30	13,6%	26	12,4%
10	65 и более	16	11,0%	17	7,7%	16	7,7%
	Всего	145		221		209	

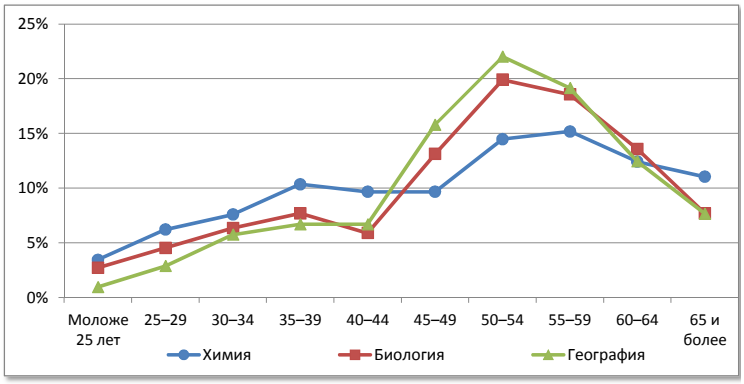

№	Возраст	Физическая культура		ОБЖ		Трудовое обучение	
1	Моложе 25 лет	39	8,6%	1	3,0%	3	1,3%
2	25–29	45	9,9%	0	0,0%	4	1,7%
3	30–34	51	11,3%	4	12,1%	4	1,7%
4	35–39	42	9,3%	1	3,0%	9	3,8%
5	40–44	50	11,0%	1	3,0%	31	12,9%
6	45–49	45	9,9%	5	15,2%	29	12,1%
7	50–54	57	12,6%	7	21,2%	48	20,0%
8	55–59	55	12,1%	6	18,2%	52	21,7%
9	60–64	37	8,2%	3	9,1%	40	16,7%
10	65 и более	32	7,1%	5	15,2%	20	8,3%
	Всего	453		33		240	

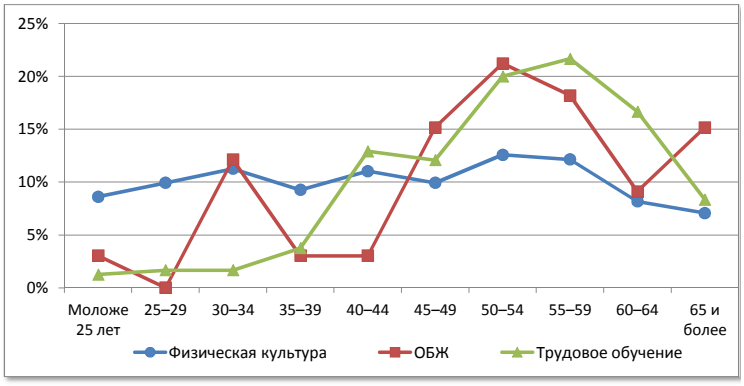

Государственные ОО

Сеть общеобразовательных организаций

№		Количество организаций	Количество обучающихся	Количество педработников	Количество учителей	Всего работников
1.	Начальные школы	-	-	-	-	-
2.	Основные школы	3	162	53	48	106
3.	Средние школы	27	11026	877	764	1566
4.	Средние школы с УИОП	20	13309	787	694	1322
5.	Гимназия	3	2142	186	150	306
6.	Лицей	8	5139	360	309	642
7.	ОО интернатного типа	1	200	31	16	63
8.	ОО вечернего типа	1+10ф	736	28	28	43
9.	ОО для обучающихся с отклонениями в развитии	28+1ф	3599	813	464	1397
10.	ОО для детей-сирот, детей оставшихся без попечения	6	551	165	71	383
	Всего	**97+11ф**	**36864**	**3300**	**2544**	**5828**

Распределение педагогических работников образовательных организаций по возрасту

№	Возраст	Педагогические работники					
		всего		учителя		прочие	
1	Моложе 25 лет	117	3,5%	83	3,3%	34	4,5%
2	25–29	138	4,2%	93	3,7%	45	6,0%
3	30–34	224	6,8%	171	6,7%	53	7,0%
4	35–39	256	7,8%	193	7,6%	63	8,3%
5	40–44	307	9,3%	229	9,0%	78	10,3%
6	45–49	542	16,4%	413	16,2%	129	17,1%
7	50–54	708	21,5%	552	21,7%	156	20,6%
8	55–59	506	15,3%	411	16,2%	95	12,6%
9	60–64	348	10,5%	273	10,7%	75	9,9%
10	65 и более	154	4,7%	126	5,0%	28	3,7%
	Всего	**3300**		**2544**		**756**	

Распределение педагогических работников образовательных организаций по педагогическому стажу работы

№	Педагогический стаж работы	Педагогические работники					
		всего		учителя		прочие	
1	Не имеют стажа	65	2,0%	36	1,4%	29	3,8%
2	до 3	181	5,5%	113	4,4%	68	9,0%
3	от 3 до 5	143	4,3%	83	3,3%	60	7,9%
4	от 5 до 10	262	7,9%	184	7,2%	78	10,3%
5	от 10 до 15	272	8,2%	207	8,1%	65	8,6%
6	от 15 до 20	241	7,3%	176	6,9%	65	8,6%
7	20 и более	2136	64,7%	1745	68,6%	391	51,7%
	Всего	**3300**		**2544**		**756**	

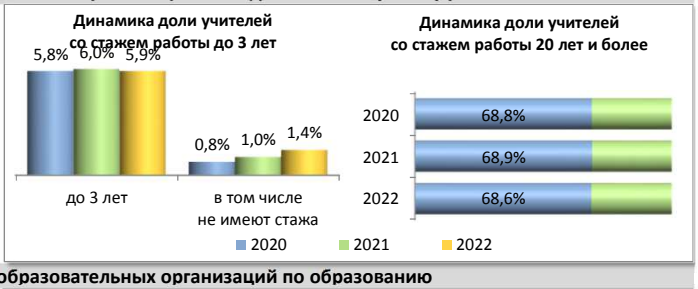

Распределение педагогических работников образовательных организаций по образованию

№	Образование	Педагогические работники					
		всего		учителя		прочие	
1	Высшее	2510	76,1%	2085	82,0%	425	56,2%
2	в том числе педагогическое	2386	72,3%	2014	79,2%	372	49,2%
3	Среднее профессиональное	711	21,5%	409	16,1%	302	39,9%
4	в том числе педагогическое	627	19,0%	364	14,3%	263	34,8%
5	Не имеют профессионального	79	2,4%	50	2,0%	29	3,8%
	Всего	**3300**		**2544**		**756**	

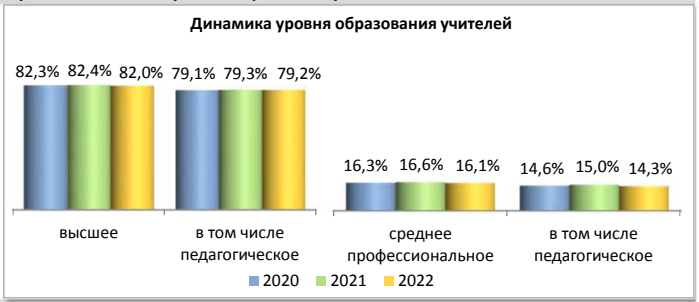

Распределение педагогических работников образовательных организаций по категориям

№	Категория	Педагогические работники					
		всего		учителя		прочие	
1	Высшая	1013	30,7%	880	34,6%	133	17,6%
2	Первая	951	28,8%	786	30,9%	165	21,8%
3	Без категории	1336	40,5%	878	34,5%	458	60,6%
4	Женщины	2994	90,7%	2281	89,7%	713	94,3%
	Всего	**3300**		**2544**		**756**	

Движение педагогических работников образовательных организаций

№	Наименование	Педагогические работники					
		всего		учителя		прочие	
1	Число педагогических ставок по штату	5111,24	61,5%	3909,84	47,0%	1201,4	14,4%
2	Занято ставок	4972,77	97,3%	3870,11	99,0%	1102,7	91,8%
3	из них своими работниками	4790,67	93,7%	3714,83	95,0%	1075,8	89,5%
4	Ставок свободно	138,5	2,7%	39,7	1,0%	98,7	8,2%
	Число всех ставок в организации	**8316,21**					

№	Наименование	Педагогические работники					
		всего		учителя		прочие	
1	Принято работников	450	13,6%	307	12,1%	143	18,9%
2	из них выпускники: с высшим образованием	247	54,9%	185	60,3%	62	43,4%
3	со средним профессиональным образованием	92	20,4%	47	15,3%	45	31,5%
4	Выбыло работников	521	15,8%	392	15,4%	129	17,1%
5	из них по собственному желанию	511	98,1%	385	98,2%	126	97,7%

Распределение по возрасту руководителей и учителей

№	Возраст	Руководители		Заместители руководителя		Учителя начальных классов	
1	Моложе 25 лет	0	0,0%	0	0,0%	23	3,3%
2	25–29	0	0,0%	4	1,5%	34	4,8%
3	30–34	5	5,3%	10	3,8%	33	4,7%
4	35–39	3	3,2%	22	8,4%	55	7,8%
5	40–44	12	12,8%	41	15,6%	52	7,4%
6	45–49	20	21,3%	62	23,6%	131	18,6%
7	50–54	23	24,5%	73	27,8%	196	27,9%
8	55–59	13	13,8%	32	12,2%	111	15,8%
9	60–64	9	9,6%	16	6,1%	56	8,0%
10	65 и более	9	9,6%	3	1,1%	12	1,7%
	Всего	94		263		703	

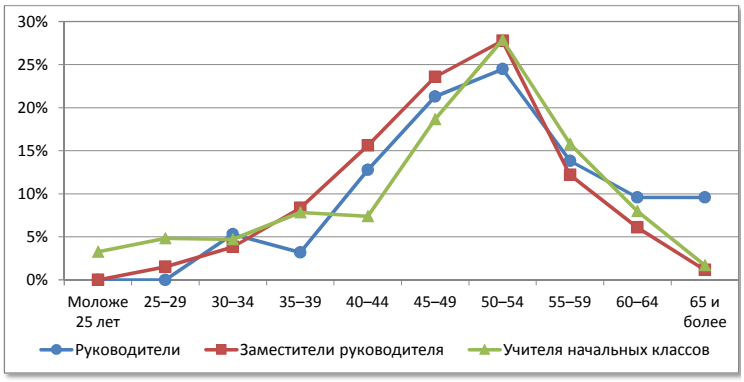

№	Возраст	Русский язык и литература		Иностранный язык		История, экономика, обществознание	
1	Моложе 25 лет	10	3,1%	12	4,7%	7	4,7%
2	25–29	9	2,8%	12	4,7%	8	5,4%
3	30–34	9	2,8%	38	14,7%	11	7,4%
4	35–39	17	5,3%	29	11,2%	7	4,7%
5	40–44	30	9,4%	21	8,1%	15	10,1%
6	45–49	54	16,9%	21	8,1%	20	13,5%
7	50–54	73	22,9%	46	17,8%	26	17,6%
8	55–59	63	19,7%	29	11,2%	24	16,2%
9	60–64	38	11,9%	32	12,4%	24	16,2%
10	65 и более	16	5,0%	18	7,0%	6	4,1%
	Всего	319		258		148	

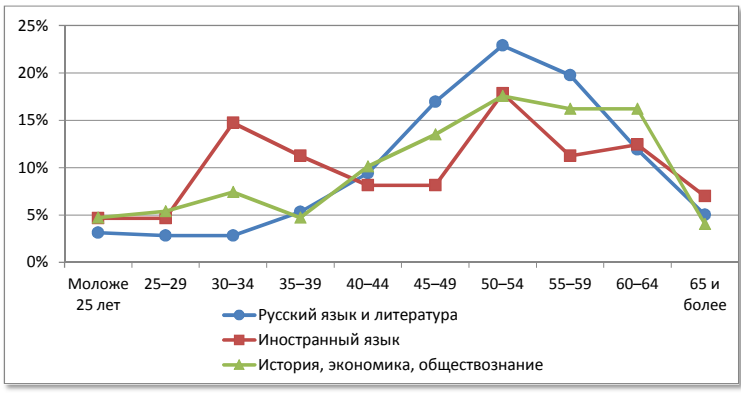

№	Возраст	Математика		Физика		Информатика	
1	Моложе 25 лет	7	2,9%	0	0,0%	1	1,6%
2	25–29	7	2,9%	1	1,3%	1	1,6%
3	30–34	15	6,2%	4	5,1%	7	11,5%
4	35–39	20	8,3%	5	6,3%	9	14,8%
5	40–44	14	5,8%	4	5,1%	11	18,0%
6	45–49	44	18,2%	12	15,2%	9	14,8%
7	50–54	43	17,8%	15	19,0%	14	23,0%
8	55–59	46	19,0%	16	20,3%	5	8,2%
9	60–64	24	9,9%	13	16,5%	3	4,9%
10	65 и более	22	9,1%	9	11,4%	1	1,6%
	Всего	242		79		61	

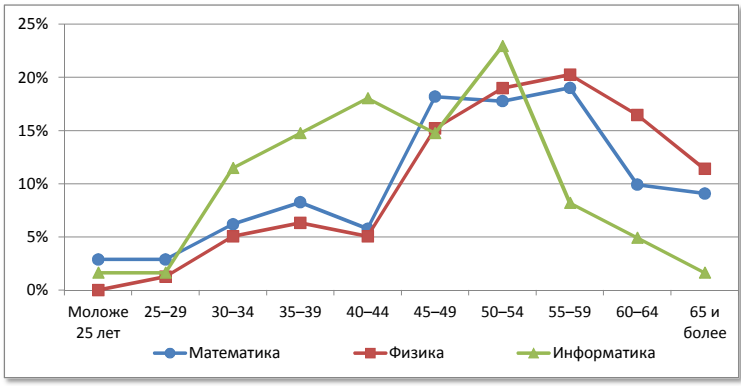

№	Возраст	Химия		Биология		География	
1	Моложе 25 лет	2	4,2%	2	2,6%	2	2,4%
2	25–29	1	2,1%	2	2,6%	4	4,8%
3	30–34	2	4,2%	6	7,8%	5	6,0%
4	35–39	4	8,3%	3	3,9%	4	4,8%
5	40–44	4	8,3%	10	13,0%	10	11,9%
6	45–49	6	12,5%	12	15,6%	17	20,2%
7	50–54	15	31,3%	17	22,1%	16	19,0%
8	55–59	5	10,4%	11	14,3%	10	11,9%
9	60–64	7	14,6%	8	10,4%	13	15,5%
10	65 и более	2	4,2%	6	7,8%	3	3,6%
	Всего	48		77		84	

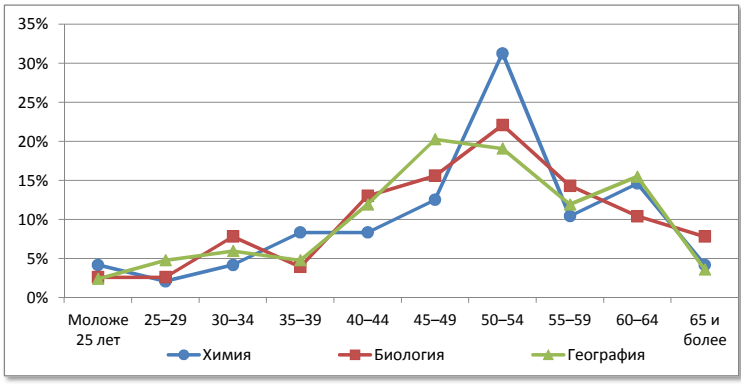

№	Возраст	Физическая культура		ОБЖ		Трудовое обучение	
1	Моложе 25 лет	13	7,6%	2	7,4%	1	0,6%
2	25–29	10	5,9%	1	3,7%	2	1,2%
3	30–34	23	13,5%	3	11,1%	4	2,4%
4	35–39	12	7,1%	1	3,7%	15	8,9%
5	40–44	21	12,4%	1	3,7%	22	13,0%
6	45–49	21	12,4%	6	22,2%	29	17,2%
7	50–54	16	9,4%	4	14,8%	35	20,7%
8	55–59	29	17,1%	8	29,6%	30	17,8%
9	60–64	20	11,8%	1	3,7%	17	10,1%
10	65 и более	5	2,9%	0	0,0%	14	8,3%
	Всего	170		27		169	

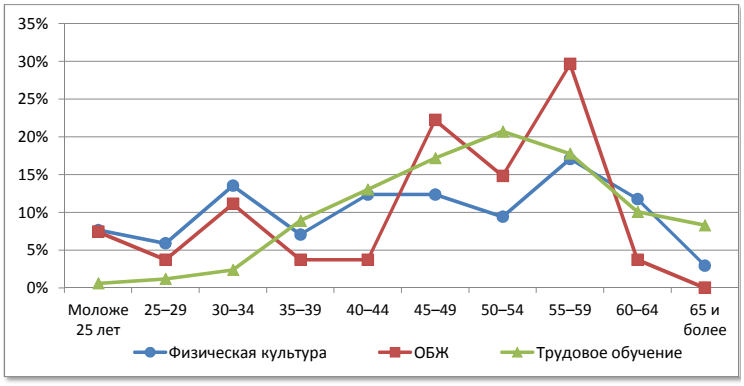

Арбажский муниципальный округ

Сеть общеобразовательных организаций

№		Количество организаций ГОУ	Количество организаций МОУ	Количество обучающихся	Количество педработников	Количество учителей	Всего работников
1.	Начальные школы	-	-	-	-	-	-
2.	Основные школы	-	-	-	-	-	-
3.	Средние школы	2	-	493	52	47	116
4.	Средние школы с УИОП	-	-	-	-	-	-
5.	Гимназия	-	-	-	-	-	-
6.	Лицей	-	-	-	-	-	-
7.	ОО интернатного типа	-	-	-	-	-	-
8.	ОО вечернего типа	-	-	-	-	-	-
9.	ОО для обучающихся с отклонениями в развитии	1	-	44	20	12	32
10.	ОО для детей-сирот, детей оставшихся без попечения	-	-	-	-	-	-
	Всего	**3**	**-**	**537**	**72**	**59**	**148**

Распределение педагогических работников образовательных организаций по возрасту

№	Возраст	Педагогические работники: всего		учителя		прочие	
1	Моложе 25 лет	5	6,9%	3	5,1%	2	15,4%
2	25–29	2	2,8%	2	3,4%	0	0,0%
3	30–34	1	1,4%	1	1,7%	0	0,0%
4	35–39	8	11,1%	8	13,6%	0	0,0%
5	40–44	6	8,3%	4	6,8%	2	15,4%
6	45–49	6	8,3%	6	10,2%	0	0,0%
7	50–54	21	29,2%	18	30,5%	3	23,1%
8	55–59	13	18,1%	12	20,3%	1	7,7%
9	60–64	9	12,5%	5	8,5%	4	30,8%
10	65 и более	1	1,4%	0	0,0%	1	7,7%
	Всего	**72**		**59**		**13**	

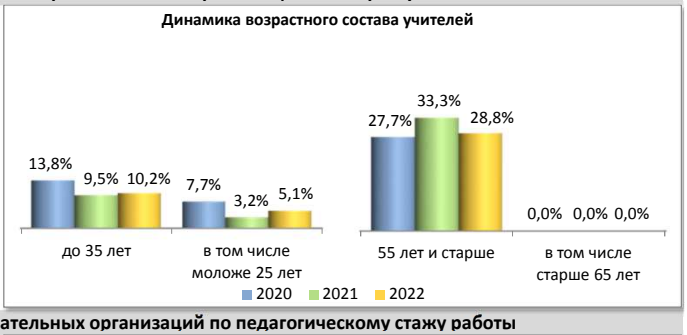

Распределение педагогических работников образовательных организаций по педагогическому стажу работы

№	Педагогический стаж работы	Педагогические работники: всего		учителя		прочие	
1	Не имеют стажа	2	2,8%	0	0,0%	2	15,4%
2	до 3	6	8,3%	4	6,8%	2	15,4%
3	от 3 до 5	2	2,8%	1	1,7%	1	7,7%
4	от 5 до 10	5	6,9%	5	8,5%	0	0,0%
5	от 10 до 15	8	11,1%	5	8,5%	3	23,1%
6	от 15 до 20	5	6,9%	5	8,5%	0	0,0%
7	20 и более	44	61,1%	39	66,1%	5	38,5%
	Всего	**72**		**59**		**13**	

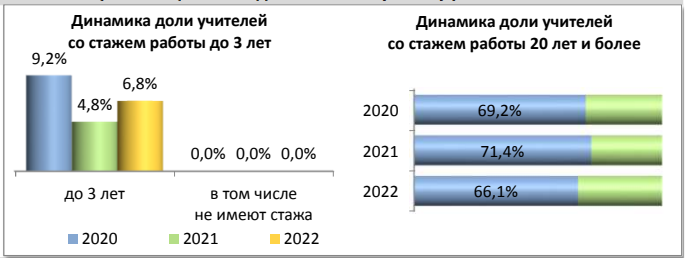

Распределение педагогических работников образовательных организаций по образованию

№	Образование	Педагогические работники: всего		учителя		прочие	
1	Высшее	45	62,5%	38	64,4%	7	53,8%
2	в том числе педагогическое	43	59,7%	38	64,4%	5	38,5%
3	Среднее профессиональное	26	36,1%	20	33,9%	6	46,2%
4	в том числе педагогическое	20	27,8%	18	30,5%	2	15,4%
5	Не имеют профессионального	1	1,4%	1	1,7%	0	0,0%
	Всего	**72**		**59**		**13**	

Распределение педагогических работников образовательных организаций по категориям

№	Категория	Педагогические работники: всего		учителя		прочие	
1	Высшая	25	34,7%	22	37,3%	3	23,1%
2	Первая	32	44,4%	28	47,5%	4	30,8%
3	Без категории	15	20,8%	9	15,3%	6	46,2%
4	Женщины	67	93,1%	54	91,5%	13	100,0%
	Всего	**72**		**59**		**13**	

Движение педагогических работников образовательных организаций

№	Наименование	Педагогические работники: всего		учителя		прочие	
1	Число педагогических ставок по штату	111,13	56,6%	90,87	46,3%	20,26	10,3%
2	Занято ставок	109,63	98,7%	90,87	100,0%	18,76	92,6%
3	из них своими работниками	109,13	98,2%	90,87	100,0%	18,26	90,1%
4	Ставок свободно	1,5	1,3%	0	0,0%	1,5	7,4%
	Число всех ставок в организации	**196,28**					

№	Наименование	Педагогические работники: всего		учителя		прочие	
1	Принято работников	19	26,4%	15	25,4%	4	30,8%
2	из них выпускники: с высшим образованием	11	57,9%	10	66,7%	1	25,0%
3	со средним профессиональным образованием	7	36,8%	4	26,7%	3	75,0%
4	Выбыло работников	20	27,8%	18	30,5%	2	15,4%
5	из них по собственно- му желанию	20	100,0%	18	100,0%	2	100,0%

Распределение по возрасту руководителей и учителей

№	Возраст	Руководители		Заместители руководителя		Учителя начальных классов	
1	Моложе 25 лет	0	0,0%	0	0,0%	0	0,0%
2	25–29	0	0,0%	0	0,0%	0	0,0%
3	30–34	0	0,0%	0	0,0%	1	5,6%
4	35–39	0	0,0%	0	0,0%	1	5,6%
5	40–44	1	33,3%	1	25,0%	1	5,6%
6	45–49	0	0,0%	0	0,0%	2	11,1%
7	50–54	1	33,3%	2	50,0%	8	44,4%
8	55–59	0	0,0%	1	25,0%	5	27,8%
9	60–64	1	33,3%	0	0,0%	0	0,0%
10	65 и более	0	0,0%	0	0,0%	0	0,0%
	Всего	3		4		18	

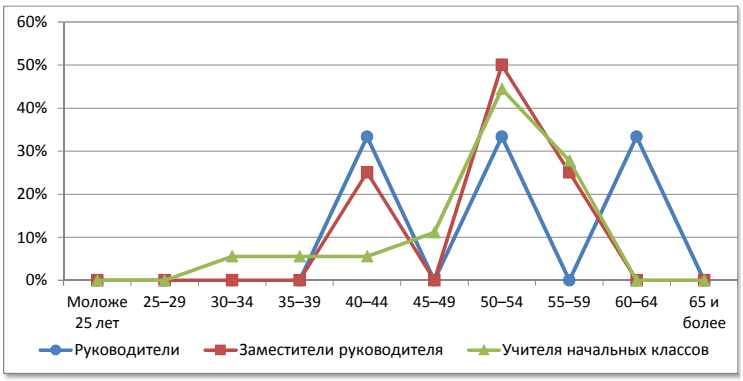

№	Возраст	Русский язык и литература		Иностранный язык		История, экономика, обществознание, право	
1	Моложе 25 лет	0	0,0%	1	33,3%	0	0,0%
2	25–29	0	0,0%	0	0,0%	0	0,0%
3	30–34	0	0,0%	0	0,0%	0	0,0%
4	35–39	2	20,0%	1	33,3%	1	33,3%
5	40–44	1	10,0%	1	33,3%	0	0,0%
6	45–49	1	10,0%	0	0,0%	0	0,0%
7	50–54	2	20,0%	0	0,0%	0	0,0%
8	55–59	4	40,0%	0	0,0%	1	33,3%
9	60–64	0	0,0%	0	0,0%	1	33,3%
10	65 и более	0	0,0%	0	0,0%	0	0,0%
	Всего	10		3		3	

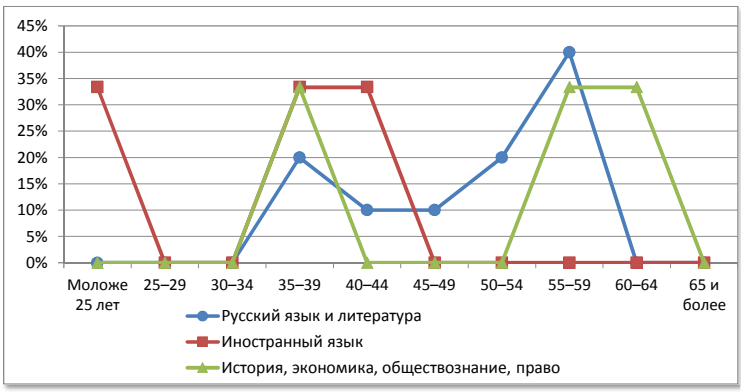

№	Возраст	Математика		Физика		Информатика	
1	Моложе 25 лет	0	0,0%	0	0,0%	0	0,0%
2	25–29	1	14,3%	0	0,0%	0	0,0%
3	30–34	0	0,0%	0	0,0%	0	0,0%
4	35–39	0	0,0%	1	100,0%	0	0,0%
5	40–44	0	0,0%	0	0,0%	0	0,0%
6	45–49	3	42,9%	0	0,0%	0	0,0%
7	50–54	2	28,6%	0	0,0%	0	0,0%
8	55–59	0	0,0%	0	0,0%	0	0,0%
9	60–64	1	14,3%	0	0,0%	0	0,0%
10	65 и более	0	0,0%	0	0,0%	0	0,0%
	Всего	7		1		0	

№	Возраст	Химия		Биология		География	
1	Моложе 25 лет	0	0,0%	0	0,0%	0	0,0%
2	25–29	0	0,0%	0	0,0%	0	0,0%
3	30–34	0	0,0%	0	0,0%	0	0,0%
4	35–39	0	0,0%	1	25,0%	0	0,0%
5	40–44	0	0,0%	1	25,0%	0	0,0%
6	45–49	0	0,0%	0	0,0%	0	0,0%
7	50–54	1	100,0%	1	25,0%	2	66,7%
8	55–59	0	0,0%	1	25,0%	0	0,0%
9	60–64	0	0,0%	0	0,0%	1	33,3%
10	65 и более	0	0,0%	0	0,0%	0	0,0%
	Всего	1		4		3	

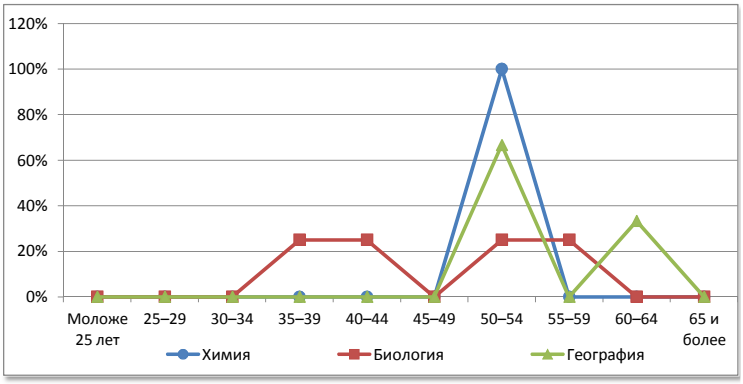

№	Возраст	Физическая культура		ОБЖ		Трудовое обучение	
1	Моложе 25 лет	2	33,3%	0	0,0%	0	0,0%
2	25–29	0	0,0%	0	0,0%	1	50,0%
3	30–34	0	0,0%	0	0,0%	0	0,0%
4	35–39	1	16,7%	0	0,0%	0	0,0%
5	40–44	0	0,0%	0	0,0%	0	0,0%
6	45–49	0	0,0%	0	0,0%	0	0,0%
7	50–54	2	33,3%	0	0,0%	0	0,0%
8	55–59	1	16,7%	0	0,0%	0	0,0%
9	60–64	0	0,0%	1	100,0%	1	50,0%
10	65 и более	0	0,0%	0	0,0%	0	0,0%
	Всего	6		1		2	

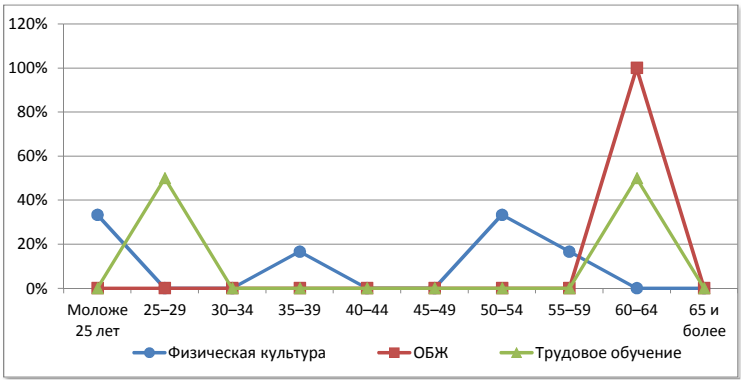

Афанасьевский район

Сеть общеобразовательных организаций

№		Количество организаций ГОУ	Количество организаций МОУ	Количество обучающихся	Количество педработников	Количество учителей	Всего работников
1.	Начальные школы	-	5ф	62	16	9	38
2.	Основные школы	-	5+4ф	222	63	55	130
3.	Средние школы	-	3	391	51	48	98
4.	Средние школы с УИОП	1	-	941	56	47	88
5.	Гимназия	-	-	-	-	-	-
6.	Лицей	-	-	-	-	-	-
7.	ОО интернатного типа	-	-	-	-	-	-
8.	ОО вечернего типа	-	-	-	-	-	-
9.	ОО для обучающихся с отклонениями в развитии	1	-	59	18	8	38
10.	ОО для детей-сирот, детей оставшихся без попечения	-	-	-	-	-	-
	Всего	**2**	**8+9ф**	**1675**	**204**	**167**	**392**

Распределение педагогических работников образовательных организаций по возрасту

№	Возраст	Педагогические работники всего		учителя		прочие	
1	Моложе 25 лет	6	2,9%	6	3,6%	0	0,0%
2	25–29	6	2,9%	5	3,0%	1	2,7%
3	30–34	18	8,8%	14	8,4%	4	10,8%
4	35–39	11	5,4%	6	3,6%	5	13,5%
5	40–44	27	13,2%	25	15,0%	2	5,4%
6	45–49	45	22,1%	34	20,4%	11	29,7%
7	50–54	34	16,7%	30	18,0%	4	10,8%
8	55–59	31	15,2%	24	14,4%	7	18,9%
9	60–64	17	8,3%	15	9,0%	2	5,4%
10	65 и более	9	4,4%	8	4,8%	1	2,7%
	Всего	**204**		**167**		**37**	

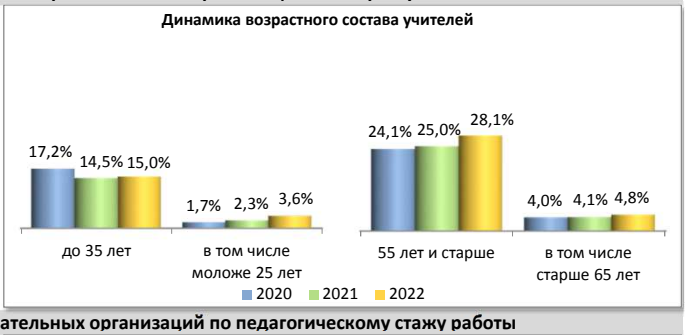

Распределение педагогических работников образовательных организаций по педагогическому стажу работы

№	Педагогический стаж работы	Педагогические работники всего		учителя		прочие	
1	Не имеют стажа	1	0,5%	0	0,0%	1	2,7%
2	до 3	8	3,9%	5	3,0%	3	8,1%
3	от 3 до 5	11	5,4%	9	5,4%	2	5,4%
4	от 5 до 10	11	5,4%	9	5,4%	2	5,4%
5	от 10 до 15	14	6,9%	9	5,4%	5	13,5%
6	от 15 до 20	14	6,9%	10	6,0%	4	10,8%
7	20 и более	145	71,1%	125	74,9%	20	54,1%
	Всего	**204**		**167**		**37**	

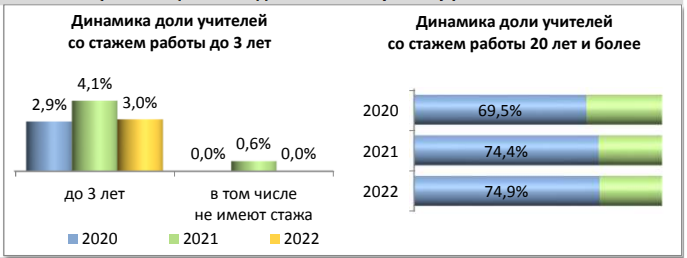

Распределение педагогических работников образовательных организаций по образованию

№	Образование	Педагогические работники всего		учителя		прочие	
1	Высшее	143	70,1%	132	79,0%	11	29,7%
2	в том числе педагогическое	135	66,2%	124	74,3%	11	29,7%
3	Среднее профессиональное	60	29,4%	34	20,4%	26	70,3%
4	в том числе педагогическое	56	27,5%	33	19,8%	23	62,2%
5	Не имеют профессионального	1	0,5%	1	0,6%	0	0,0%
	Всего	**204**		**167**		**37**	

Распределение педагогических работников образовательных организаций по категориям

№	Категория	Педагогические работники всего		учителя		прочие	
1	Высшая	34	16,7%	33	19,8%	1	2,7%
2	Первая	91	44,6%	83	49,7%	8	21,6%
3	Без категории	79	38,7%	51	30,5%	28	75,7%
4	Женщины	191	93,6%	154	92,2%	37	100,0%
	Всего	**204**		**167**		**37**	

Движение педагогических работников образовательных организаций

№	Наименование	Педагогические работники всего		учителя		прочие	
1	Число педагогических ставок по штату	297,51	58,1%	228,48	44,6%	69,03	13,5%
2	Занято ставок	288,21	96,9%	228,18	99,9%	60,03	87,0%
3	из них своими работниками	280,06	94,1%	220,53	96,5%	59,53	86,2%
4	Ставок свободно	9,3	3,1%	0,3	0,1%	9	13,0%
	Число всех ставок в организации	**512,17**					

№	Наименование	Педагогические работники всего		учителя		прочие	
1	Принято работников	23	11,3%	19	11,4%	4	10,8%
2	из них выпускники: с высшим образованием	5	21,7%	5	26,3%	0	0,0%
3	со средним профессиональным образованием	6	26,1%	5	26,3%	1	25,0%
4	Выбыло работников	31	15,2%	24	14,4%	7	18,9%
5	из них по собственно- му желанию	31	100,0%	24	100,0%	7	100,0%

Распределение по возрасту руководителей и учителей

№	Возраст	Руководители		Заместители руководителя		Учителя начальных классов	
1	Моложе 25 лет	0	0,0%	0	0,0%	1	2,0%
2	25–29	0	0,0%	0	0,0%	1	2,0%
3	30–34	2	20,0%	1	11,1%	1	2,0%
4	35–39	1	10,0%	0	0,0%	2	4,0%
5	40–44	1	10,0%	0	0,0%	8	16,0%
6	45–49	2	20,0%	4	44,4%	13	26,0%
7	50–54	2	20,0%	2	22,2%	12	24,0%
8	55–59	2	20,0%	1	11,1%	5	10,0%
9	60–64	0	0,0%	1	11,1%	4	8,0%
10	65 и более	0	0,0%	0	0,0%	3	6,0%
	Всего	10		9		50	

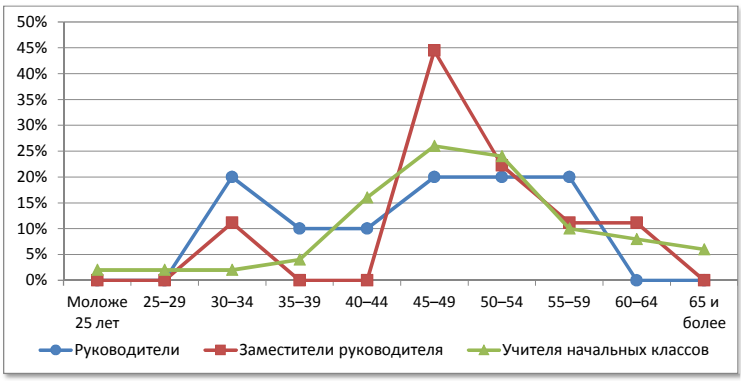

№	Возраст	Русский язык и литература		Иностранный язык		История, экономика, обществознание, право	
1	Моложе 25 лет	2	10,5%	1	5,3%	1	9,1%
2	25–29	0	0,0%	1	5,3%	0	0,0%
3	30–34	1	5,3%	7	36,8%	1	9,1%
4	35–39	0	0,0%	1	5,3%	0	0,0%
5	40–44	5	26,3%	1	5,3%	4	36,4%
6	45–49	2	10,5%	0	0,0%	1	9,1%
7	50–54	5	26,3%	0	0,0%	3	27,3%
8	55–59	2	10,5%	2	10,5%	1	9,1%
9	60–64	1	5,3%	3	15,8%	0	0,0%
10	65 и более	1	5,3%	3	15,8%	0	0,0%
	Всего	19		19		11	

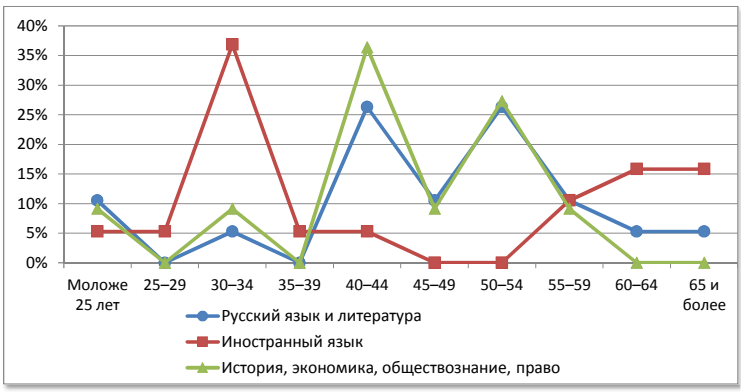

№	Возраст	Математика		Физика		Информатика	
1	Моложе 25 лет	0	0,0%	0	0,0%	0	0,0%
2	25–29	1	4,8%	0	0,0%	0	0,0%
3	30–34	1	4,8%	0	0,0%	0	0,0%
4	35–39	1	4,8%	0	0,0%	0	0,0%
5	40–44	1	4,8%	1	50,0%	1	50,0%
6	45–49	5	23,8%	0	0,0%	1	50,0%
7	50–54	4	19,0%	0	0,0%	0	0,0%
8	55–59	5	23,8%	0	0,0%	0	0,0%
9	60–64	3	14,3%	1	50,0%	0	0,0%
10	65 и более	0	0,0%	0	0,0%	0	0,0%
	Всего	21		2		2	

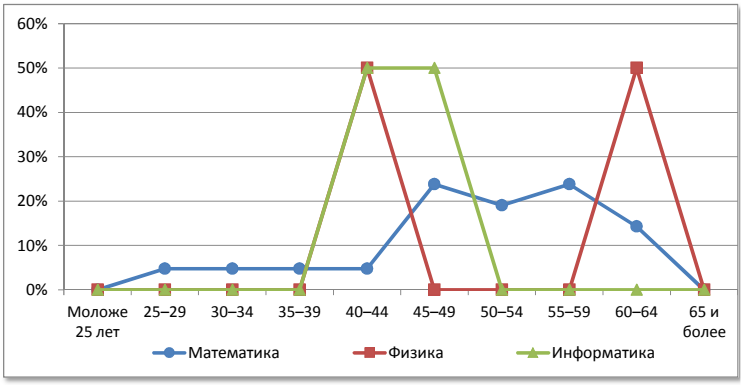

№	Возраст	Химия		Биология		География	
1	Моложе 25 лет	0	0,0%	0	0,0%	0	0,0%
2	25–29	1	33,3%	0	0,0%	0	0,0%
3	30–34	0	0,0%	1	11,1%	0	0,0%
4	35–39	0	0,0%	2	22,2%	0	0,0%
5	40–44	1	33,3%	0	0,0%	0	0,0%
6	45–49	0	0,0%	3	33,3%	1	16,7%
7	50–54	0	0,0%	0	0,0%	3	50,0%
8	55–59	0	0,0%	2	22,2%	2	33,3%
9	60–64	1	33,3%	1	11,1%	0	0,0%
10	65 и более	0	0,0%	0	0,0%	0	0,0%
	Всего	3		9		6	

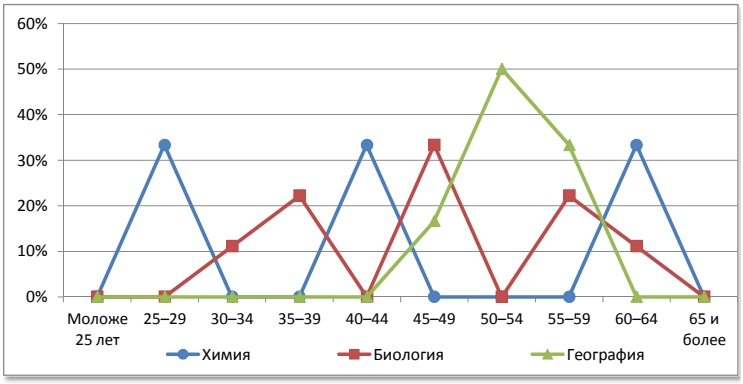

№	Возраст	Физическая культура		ОБЖ		Трудовое обучение	
1	Моложе 25 лет	1	11,1%	0	0,0%	0	0,0%
2	25–29	1	11,1%	0	0,0%	0	0,0%
3	30–34	0	0,0%	1	33,3%	0	0,0%
4	35–39	0	0,0%	0	0,0%	0	0,0%
5	40–44	2	22,2%	0	0,0%	1	16,7%
6	45–49	3	33,3%	1	33,3%	2	33,3%
7	50–54	1	11,1%	0	0,0%	0	0,0%
8	55–59	1	11,1%	1	33,3%	2	33,3%
9	60–64	0	0,0%	0	0,0%	1	16,7%
10	65 и более	0	0,0%	0	0,0%	0	0,0%
	Всего	9		3		6	

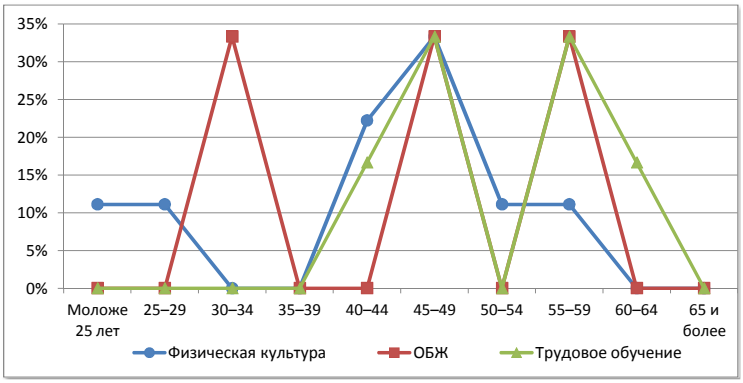

Белохолуницкий район

Сеть общеобразовательных организаций

№		Количество организаций ГОУ	Количество организаций МОУ	Количество обучающихся	Количество педработников	Количество учителей	Всего работников
1.	Начальные школы	-	1ф	-	-	-	-
2.	Основные школы	-	3	85	26	22	46
3.	Средние школы	-	6	288	66	57	131
4.	Средние школы с УИОП	1	1	1364	77	71	119
5.	Гимназия	-	-	-	-	-	-
6.	Лицей	-	-	-	-	-	-
7.	ОО интернатного типа	-	1	32	9	7	21
8.	ОО вечернего типа	-	-	-	-	-	-
9.	ОО для обучающихся с отклонениями в развитии	1	-	113	29	16	59
10.	ОО для детей-сирот, детей оставшихся без попечения	-	-	-	-	-	-
	Всего	**2**	**11+1ф**	**1882**	**207**	**173**	**376**

Распределение педагогических работников образовательных организаций по возрасту

№	Возраст	Педагогические работники всего		учителя		прочие	
1	Моложе 25 лет	6	2,9%	5	2,9%	1	2,9%
2	25–29	6	2,9%	6	3,5%	0	0,0%
3	30–34	13	6,3%	12	6,9%	1	2,9%
4	35–39	17	8,2%	10	5,8%	7	20,6%
5	40–44	26	12,6%	25	14,5%	1	2,9%
6	45–49	29	14,0%	22	12,7%	7	20,6%
7	50–54	42	20,3%	32	18,5%	10	29,4%
8	55–59	30	14,5%	30	17,3%	0	0,0%
9	60–64	24	11,6%	19	11,0%	5	14,7%
10	65 и более	14	6,8%	12	6,9%	2	5,9%
	Всего	**207**		**173**		**34**	

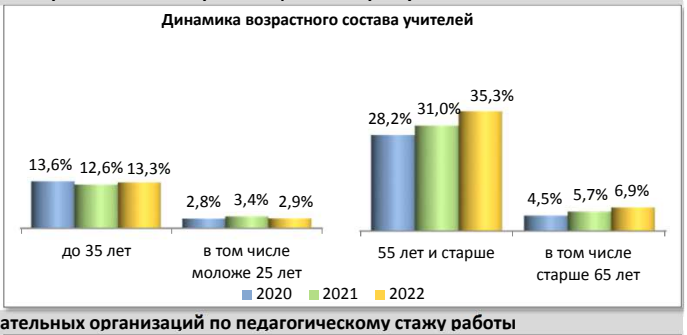

Распределение педагогических работников образовательных организаций по педагогическому стажу работы

№	Педагогический стаж работы	Педагогические работники всего		учителя		прочие	
1	Не имеют стажа	6	2,9%	4	2,3%	2	5,9%
2	до 3	6	2,9%	5	2,9%	1	2,9%
3	от 3 до 5	6	2,9%	4	2,3%	2	5,9%
4	от 5 до 10	20	9,7%	12	6,9%	8	23,5%
5	от 10 до 15	15	7,2%	11	6,4%	4	11,8%
6	от 15 до 20	18	8,7%	18	10,4%	0	0,0%
7	20 и более	136	65,7%	119	68,8%	17	50,0%
	Всего	**207**		**173**		**34**	

Распределение педагогических работников образовательных организаций по образованию

№	Образование	Педагогические работники всего		учителя		прочие	
1	Высшее	139	67,1%	125	72,3%	14	41,2%
2	в том числе педагогическое	117	56,5%	109	63,0%	8	23,5%
3	Среднее профессиональное	64	30,9%	45	26,0%	19	55,9%
4	в том числе педагогическое	61	29,5%	42	24,3%	19	55,9%
5	Не имеют профессионального	4	1,9%	3	1,7%	1	2,9%
	Всего	**207**		**173**		**34**	

Распределение педагогических работников образовательных организаций по категориям

№	Категория	Педагогические работники всего		учителя		прочие	
1	Высшая	45	21,7%	39	22,5%	6	17,6%
2	Первая	63	30,4%	59	34,1%	4	11,8%
3	Без категории	99	47,8%	75	43,4%	24	70,6%
4	Женщины	183	88,4%	149	86,1%	34	100,0%
	Всего	**207**		**173**		**34**	

Движение педагогических работников образовательных организаций

№	Наименование	Педагогические работники всего		учителя		прочие	
1	Число педагогических ставок по штату	300,95	60,5%	258,05	51,8%	42,9	8,6%
2	Занято ставок	298,3	99,1%	256,65	99,5%	41,65	97,1%
3	из них своими работниками	289,2	96,1%	249,45	96,7%	39,75	92,7%
4	Ставок свободно	2,65	0,9%	1,4	0,5%	1,25	2,9%
	Число всех ставок в организации	**497,7**					

№	Наименование	Педагогические работники всего		учителя		прочие	
1	Принято работников	23	11,1%	15	8,7%	8	23,5%
2	из них выпускники: с высшим образованием	9	39,1%	5	33,3%	4	50,0%
3	со средним профессиональным образованием	8	34,8%	6	40,0%	2	25,0%
4	Выбыло работников	23	11,1%	16	9,2%	7	20,6%
5	из них по собственно- му желанию	19	82,6%	14	87,5%	5	71,4%

Распределение по возрасту руководителей и учителей

№	Возраст	Руководители		Заместители руководителя		Учителя начальных классов	
1	Моложе 25 лет	0	0,0%	0	0,0%	1	2,4%
2	25–29	1	7,7%	0	0,0%	0	0,0%
3	30–34	2	15,4%	0	0,0%	0	0,0%
4	35–39	0	0,0%	0	0,0%	0	0,0%
5	40–44	1	7,7%	5	45,5%	5	11,9%
6	45–49	2	15,4%	1	9,1%	9	21,4%
7	50–54	5	38,5%	2	18,2%	15	35,7%
8	55–59	2	15,4%	3	27,3%	11	26,2%
9	60–64	0	0,0%	0	0,0%	1	2,4%
10	65 и более	0	0,0%	0	0,0%	0	0,0%
	Всего	13		11		42	

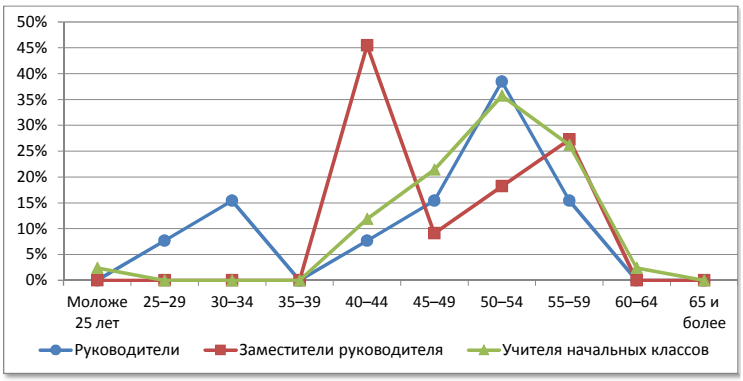

№	Возраст	Русский язык и литература		Иностранный язык		История, экономика, обществознание, право	
1	Моложе 25 лет	1	4,0%	0	0,0%	1	6,7%
2	25–29	1	4,0%	2	13,3%	1	6,7%
3	30–34	1	4,0%	6	40,0%	2	13,3%
4	35–39	0	0,0%	1	6,7%	0	0,0%
5	40–44	4	16,0%	2	13,3%	2	13,3%
6	45–49	5	20,0%	1	6,7%	0	0,0%
7	50–54	3	12,0%	0	0,0%	3	20,0%
8	55–59	3	12,0%	1	6,7%	3	20,0%
9	60–64	6	24,0%	0	0,0%	1	6,7%
10	65 и более	1	4,0%	2	13,3%	2	13,3%
	Всего	25		15		15	

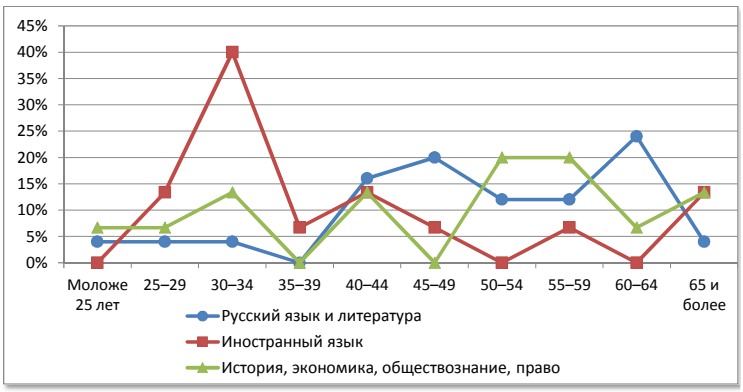

№	Возраст	Математика		Физика		Информатика	
1	Моложе 25 лет	0	0,0%	0	0,0%	0	0,0%
2	25–29	0	0,0%	0	0,0%	0	0,0%
3	30–34	1	5,9%	0	0,0%	1	25,0%
4	35–39	5	29,4%	0	0,0%	1	25,0%
5	40–44	2	11,8%	1	16,7%	1	25,0%
6	45–49	2	11,8%	0	0,0%	0	0,0%
7	50–54	1	5,9%	1	16,7%	1	25,0%
8	55–59	1	5,9%	1	16,7%	0	0,0%
9	60–64	3	17,6%	1	16,7%	0	0,0%
10	65 и более	2	11,8%	2	33,3%	0	0,0%
	Всего	17		6		4	

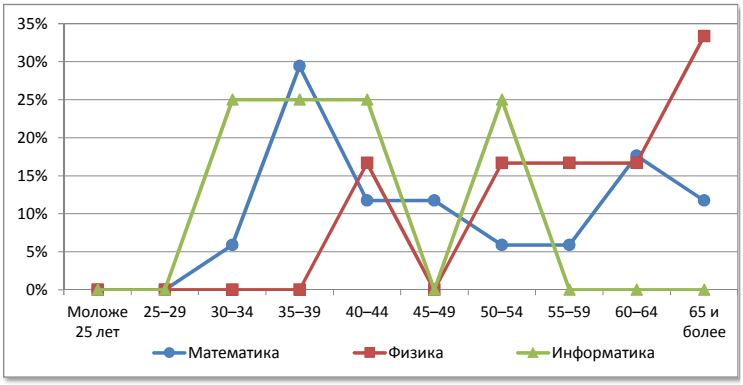

№	Возраст	Химия		Биология		География	
1	Моложе 25 лет	0	0,0%	1	14,3%	0	0,0%
2	25–29	0	0,0%	0	0,0%	0	0,0%
3	30–34	0	0,0%	0	0,0%	1	16,7%
4	35–39	0	0,0%	0	0,0%	1	16,7%
5	40–44	1	33,3%	1	14,3%	0	0,0%
6	45–49	0	0,0%	0	0,0%	0	0,0%
7	50–54	2	66,7%	0	0,0%	0	0,0%
8	55–59	0	0,0%	3	42,9%	3	50,0%
9	60–64	0	0,0%	1	14,3%	1	16,7%
10	65 и более	0	0,0%	1	14,3%	0	0,0%
	Всего	3		7		6	

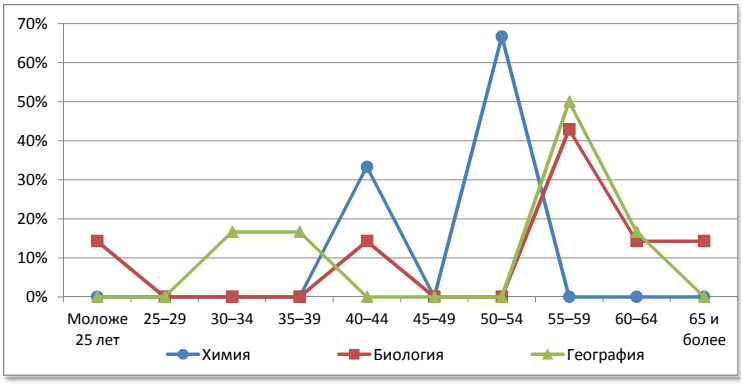

№	Возраст	Физическая культура		ОБЖ		Трудовое обучение	
1	Моложе 25 лет	1	6,3%	0	0,0%	0	0,0%
2	25–29	2	12,5%	0	0,0%	0	0,0%
3	30–34	0	0,0%	0	0,0%	0	0,0%
4	35–39	0	0,0%	0	0,0%	2	28,6%
5	40–44	5	31,3%	0	0,0%	1	14,3%
6	45–49	4	25,0%	0	0,0%	0	0,0%
7	50–54	2	12,5%	2	66,7%	1	14,3%
8	55–59	0	0,0%	0	0,0%	3	42,9%
9	60–64	0	0,0%	1	33,3%	0	0,0%
10	65 и более	2	12,5%	0	0,0%	0	0,0%
	Всего	16		3		7	

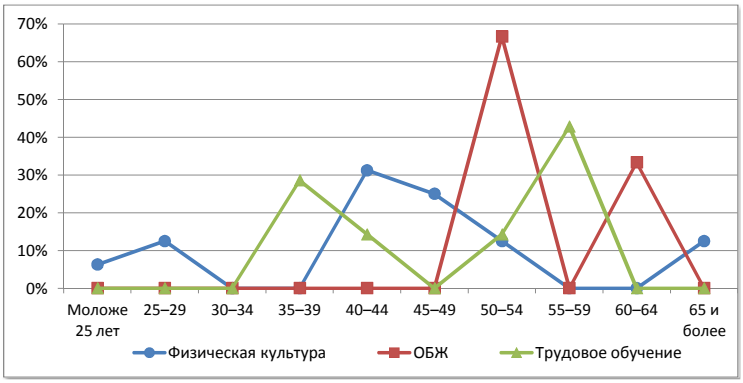

Богородский муниципальный округ

Сеть общеобразовательных организаций

№		Количество организаций *ГОУ*	*МОУ*	Количество обучающихся	Количество педработников	Количество учителей	Всего работников
1.	Начальные школы	-	-	-	-	-	-
2.	Основные школы	-	-	-	-	-	-
3.	Средние школы	1	-	54	19	17	40
4.	Средние школы с УИОП	1	-	236	14	13	32
5.	Гимназия	-	-	-	-	-	-
6.	Лицей	-	-	-	-	-	-
7.	ОО интернатного типа	-	-	-	-	-	-
8.	ОО вечернего типа	-	-	-	-	-	-
9.	ОО для обучающихся с отклонениями в развитии	-	-	-	-	-	-
10.	ОО для детей-сирот, детей оставшихся без попечения	-	-	-	-	-	-
	Всего	**2**	**-**	**290**	**33**	**30**	**72**

Распределение педагогических работников образовательных организаций по возрасту

№	Возраст	Педагогические работники всего		учителя		прочие	
1	Моложе 25 лет	3	9,1%	3	10,0%	0	0,0%
2	25–29	2	6,1%	1	3,3%	1	33,3%
3	30–34	3	9,1%	2	6,7%	1	33,3%
4	35–39	0	0,0%	0	0,0%	0	0,0%
5	40–44	3	9,1%	2	6,7%	1	33,3%
6	45–49	1	3,0%	1	3,3%	0	0,0%
7	50–54	6	18,2%	6	20,0%	0	0,0%
8	55–59	8	24,2%	8	26,7%	0	0,0%
9	60–64	3	9,1%	3	10,0%	0	0,0%
10	65 и более	4	12,1%	4	13,3%	0	0,0%
	Всего	**33**		**30**		**3**	

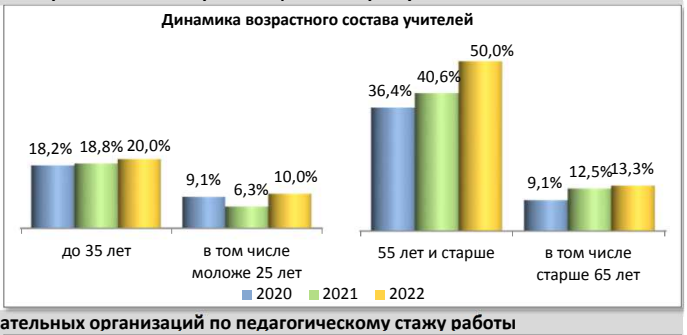

Распределение педагогических работников образовательных организаций по педагогическому стажу работы

№	Педагогический стаж работы	Педагогические работники всего		учителя		прочие	
1	Не имеют стажа	0	0,0%	0	0,0%	0	0,0%
2	до 3	3	9,1%	3	10,0%	0	0,0%
3	от 3 до 5	1	3,0%	0	0,0%	1	33,3%
4	от 5 до 10	5	15,2%	3	10,0%	2	66,7%
5	от 10 до 15	1	3,0%	1	3,3%	0	0,0%
6	от 15 до 20	0	0,0%	0	0,0%	0	0,0%
7	20 и более	23	69,7%	23	76,7%	0	0,0%
	Всего	**33**		**30**		**3**	

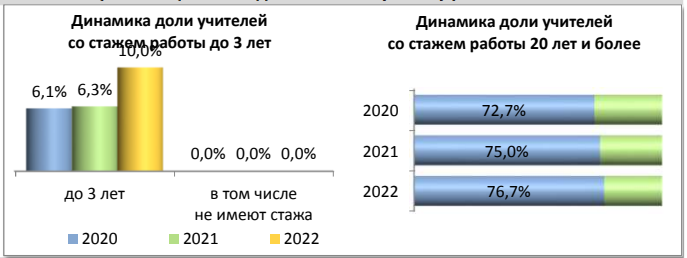

Распределение педагогических работников образовательных организаций по образованию

№	Образование	Педагогические работники всего		учителя		прочие	
1	Высшее	22	66,7%	20	66,7%	2	66,7%
2	в том числе педагогическое	22	66,7%	20	66,7%	2	66,7%
3	Среднее профессиональное	8	24,2%	7	23,3%	1	33,3%
4	в том числе педагогическое	7	21,2%	7	23,3%	0	0,0%
5	Не имеют профессионального	3	9,1%	3	10,0%	0	0,0%
	Всего	**33**		**30**		**3**	

Распределение педагогических работников образовательных организаций по категориям

№	Категория	Педагогические работники всего		учителя		прочие	
1	Высшая	4	12,1%	4	13,3%	0	0,0%
2	Первая	19	57,6%	17	56,7%	2	66,7%
3	Без категории	10	30,3%	9	30,0%	1	33,3%
4	Женщины	32	97,0%	29	96,7%	3	100,0%
	Всего	**33**		**30**		**3**	

Движение педагогических работников образовательных организаций

№	Наименование	Педагогические работники всего		учителя		прочие	
1	Число педагогических ставок по штату	56,82	50,2%	48,32	42,7%	8,5	7,5%
2	Занято ставок	56,32	99,1%	48,32	100,0%	8	94,1%
3	из них своими работниками	51,89	91,3%	43,89	90,8%	8	94,1%
4	Ставок свободно	0,5	0,9%	0	0,0%	0,5	5,9%
	Число всех ставок в организации	**113,27**					

№	Наименование	Педагогические работники всего		учителя		прочие	
1	Принято работников	3	9,1%	3	10,0%	0	0,0%
2	из них выпускники: с высшим образованием	0	0,0%	0	0,0%	0	0,0%
3	со средним профессиональным образованием	2	66,7%	2	66,7%	0	0,0%
4	Выбыло работников	6	18,2%	5	16,7%	1	33,3%
5	из них по собственно- му желанию	6	100,0%	5	100,0%	1	100,0%

Распределение по возрасту руководителей и учителей

№	Возраст	Руководители		Заместители руководителя		Учителя начальных классов	
1	Моложе 25 лет	0	0,0%	0	0,0%	0	0,0%
2	25–29	0	0,0%	0	0,0%	0	0,0%
3	30–34	0	0,0%	0	0,0%	0	0,0%
4	35–39	0	0,0%	0	0,0%	0	0,0%
5	40–44	0	0,0%	0	0,0%	0	0,0%
6	45–49	0	0,0%	0	0,0%	1	14,3%
7	50–54	1	50,0%	0	0,0%	2	28,6%
8	55–59	0	0,0%	1	100,0%	4	57,1%
9	60–64	0	0,0%	0	0,0%	0	0,0%
10	65 и более	1	50,0%	0	0,0%	0	0,0%
	Всего	2		1		7	

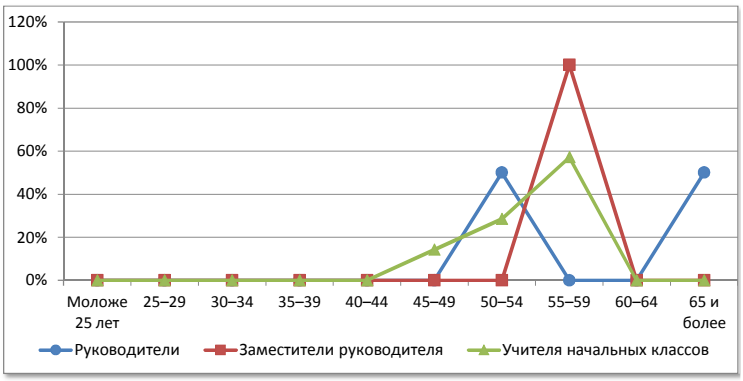

№	Возраст	Русский язык и литература		Иностранный язык		История, экономика, обществознание, право	
1	Моложе 25 лет	0	0,0%	1	50,0%	0	0,0%
2	25–29	0	0,0%	0	0,0%	1	50,0%
3	30–34	0	0,0%	1	50,0%	0	0,0%
4	35–39	0	0,0%	0	0,0%	0	0,0%
5	40–44	0	0,0%	0	0,0%	0	0,0%
6	45–49	0	0,0%	0	0,0%	0	0,0%
7	50–54	0	0,0%	0	0,0%	0	0,0%
8	55–59	2	40,0%	0	0,0%	0	0,0%
9	60–64	1	20,0%	0	0,0%	1	50,0%
10	65 и более	2	40,0%	0	0,0%	0	0,0%
	Всего	5		2		2	

№	Возраст	Математика		Физика		Информатика	
1	Моложе 25 лет	0	0,0%	0	0,0%	0	0,0%
2	25–29	0	0,0%	0	0,0%	0	0,0%
3	30–34	0	0,0%	0	0,0%	0	0,0%
4	35–39	0	0,0%	0	0,0%	0	0,0%
5	40–44	0	0,0%	1	50,0%	0	0,0%
6	45–49	0	0,0%	0	0,0%	0	0,0%
7	50–54	1	25,0%	1	50,0%	0	0,0%
8	55–59	2	50,0%	0	0,0%	0	0,0%
9	60–64	0	0,0%	0	0,0%	0	0,0%
10	65 и более	1	25,0%	0	0,0%	0	0,0%
	Всего	4		2		0	

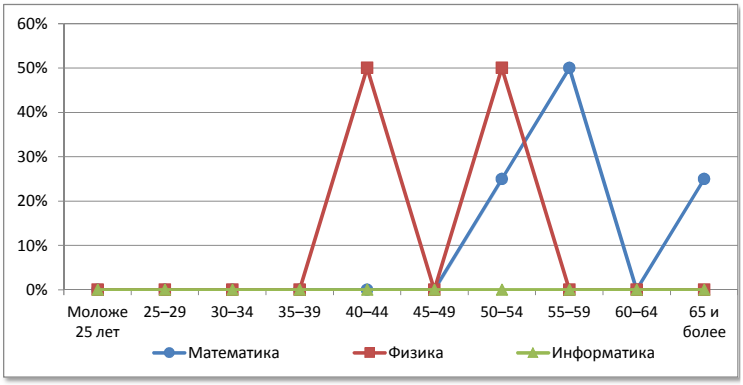

№	Возраст	Химия		Биология		География	
1	Моложе 25 лет	0	0,0%	0	0,0%	0	0,0%
2	25–29	0	0,0%	0	0,0%	0	0,0%
3	30–34	0	0,0%	0	0,0%	0	0,0%
4	35–39	0	0,0%	0	0,0%	0	0,0%
5	40–44	0	0,0%	0	0,0%	0	0,0%
6	45–49	0	0,0%	0	0,0%	0	0,0%
7	50–54	1	100,0%	0	0,0%	0	0,0%
8	55–59	0	0,0%	0	0,0%	0	0,0%
9	60–64	0	0,0%	0	0,0%	0	0,0%
10	65 и более	0	0,0%	1	100,0%	0	0,0%
	Всего	1		1		0	

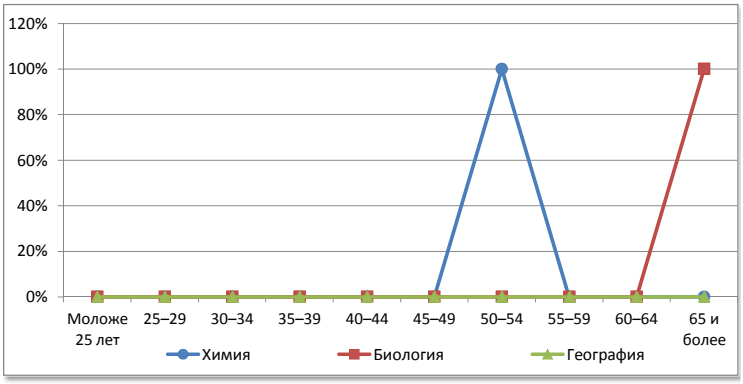

№	Возраст	Физическая культура		ОБЖ		Трудовое обучение	
1	Моложе 25 лет	2	50,0%	0	0,0%	0	0,0%
2	25–29	0	0,0%	0	0,0%	0	0,0%
3	30–34	0	0,0%	0	0,0%	0	0,0%
4	35–39	0	0,0%	0	0,0%	0	0,0%
5	40–44	1	25,0%	0	0,0%	0	0,0%
6	45–49	0	0,0%	0	0,0%	0	0,0%
7	50–54	0	0,0%	0	0,0%	1	100,0%
8	55–59	0	0,0%	0	0,0%	0	0,0%
9	60–64	1	25,0%	0	0,0%	0	0,0%
10	65 и более	0	0,0%	0	0,0%	0	0,0%
	Всего	4		0		1	

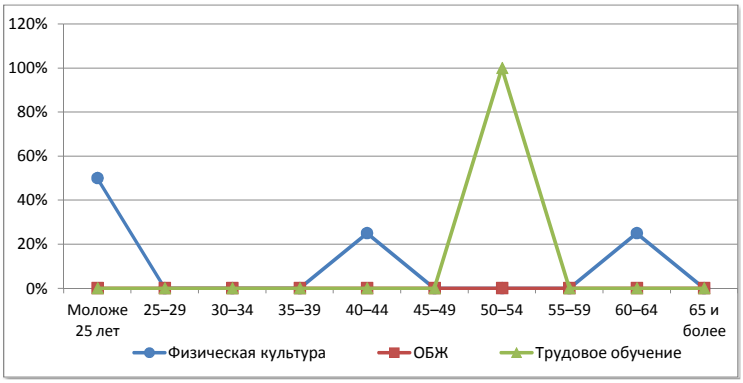

Верхнекамский муниципальный округ

Сеть общеобразовательных организаций

№		Количество организаций ГОУ	Количество организаций МОУ	Количество обучающихся	Количество педработников	Количество учителей	Всего работников
1.	Начальные школы	-	-	-	-	-	-
2.	Основные школы	-	3	123	31	25	80
3.	Средние школы	-	4	864	70	64	143
4.	Средние школы с УИОП	1	-	1130	69	66	112
5.	Гимназия	-	-	-	-	-	-
6.	Лицей	-	-	-	-	-	-
7.	ОО интернатного типа	-	-	-	-	-	-
8.	ОО вечернего типа	3ф	-	120	7	7	8
9.	ОО для обучающихся с отклонениями в развитии	1	-	102	32	12	60
10.	ОО для детей-сирот, детей оставшихся без попечения	-	-	-	-	-	-
	Всего	**2+3ф**	**7**	**2339**	**209**	**174**	**403**

Распределение педагогических работников образовательных организаций по возрасту

№	Возраст	Педагогические работники: всего		учителя		прочие	
1	Моложе 25 лет	6	2,9%	6	3,4%	0	0,0%
2	25–29	8	3,8%	7	4,0%	1	2,9%
3	30–34	23	11,0%	19	10,9%	4	11,4%
4	35–39	21	10,0%	17	9,8%	4	11,4%
5	40–44	17	8,1%	12	6,9%	5	14,3%
6	45–49	40	19,1%	33	19,0%	7	20,0%
7	50–54	40	19,1%	34	19,5%	6	17,1%
8	55–59	35	16,7%	30	17,2%	5	14,3%
9	60–64	13	6,2%	11	6,3%	2	5,7%
10	65 и более	6	2,9%	5	2,9%	1	2,9%
	Всего	**209**		**174**		**35**	

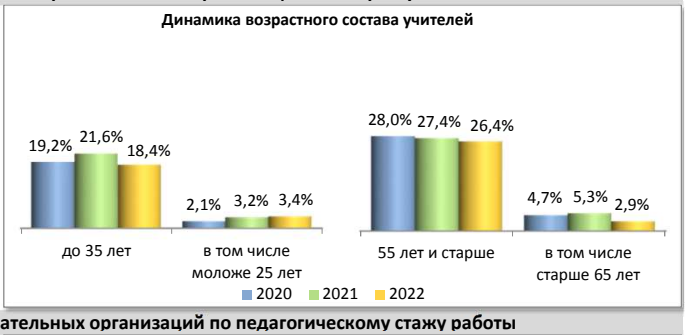

Распределение педагогических работников образовательных организаций по педагогическому стажу работы

№	Педагогический стаж работы	Педагогические работники: всего		учителя		прочие	
1	Не имеют стажа	1	0,5%	0	0,0%	1	2,9%
2	до 3	15	7,2%	12	6,9%	3	8,6%
3	от 3 до 5	7	3,3%	7	4,0%	0	0,0%
4	от 5 до 10	13	6,2%	9	5,2%	4	11,4%
5	от 10 до 15	29	13,9%	24	13,8%	5	14,3%
6	от 15 до 20	15	7,2%	13	7,5%	2	5,7%
7	20 и более	129	61,7%	109	62,6%	20	57,1%
	Всего	**209**		**174**		**35**	

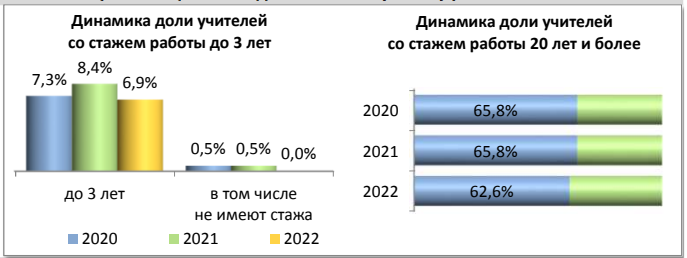

Распределение педагогических работников образовательных организаций по образованию

№	Образование	Педагогические работники: всего		учителя		прочие	
1	Высшее	158	75,6%	147	84,5%	11	31,4%
2	в том числе педагогическое	154	73,7%	143	82,2%	11	31,4%
3	Среднее профессиональное	50	23,9%	26	14,9%	24	68,6%
4	в том числе педагогическое	47	22,5%	24	13,8%	23	65,7%
5	Не имеют профессионального	1	0,5%	1	0,6%	0	0,0%
	Всего	**209**		**174**		**35**	

Распределение педагогических работников образовательных организаций по категориям

№	Категория	Педагогические работники: всего		учителя		прочие	
1	Высшая	23	11,0%	22	12,6%	1	2,9%
2	Первая	80	38,3%	66	37,9%	14	40,0%
3	Без категории	106	50,7%	86	49,4%	20	57,1%
4	Женщины	200	95,7%	165	94,8%	35	100,0%
	Всего	**209**		**174**		**35**	

Движение педагогических работников образовательных организаций

№	Наименование	Педагогические работники: всего		учителя		прочие	
1	Число педагогических ставок по штату	286,61	56,6%	238,06	47,0%	48,55	9,6%
2	Занято ставок	279,84	97,6%	233,29	98,0%	46,55	95,9%
3	из них своими работниками	270,2	94,3%	223,65	93,9%	46,55	95,9%
4	Ставок свободно	6,77	2,4%	4,77	2,0%	2	4,1%
	Число всех ставок в организации	**506,46**					

№	Наименование	Педагогические работники: всего		учителя		прочие	
1	Принято работников	51	24,4%	47	27,0%	4	11,4%
2	из них выпускники: с высшим образованием	43	84,3%	42	89,4%	1	25,0%
3	со средним профессиональным образованием	7	13,7%	4	8,5%	3	75,0%
4	Выбыло работников	69	33,0%	64	36,8%	5	14,3%
5	из них по собственно- му желанию	68	98,6%	63	98,4%	5	100,0%

Распределение по возрасту руководителей и учителей

№	Возраст	Руководители		Заместители руководителя		Учителя начальных классов	
1	Моложе 25 лет	0	0,0%	0	0,0%	3	5,8%
2	25–29	0	0,0%	0	0,0%	2	3,8%
3	30–34	0	0,0%	0	0,0%	2	3,8%
4	35–39	0	0,0%	4	36,4%	5	9,6%
5	40–44	1	11,1%	1	9,1%	6	11,5%
6	45–49	2	22,2%	2	18,2%	10	19,2%
7	50–54	3	33,3%	2	18,2%	16	30,8%
8	55–59	2	22,2%	2	18,2%	6	11,5%
9	60–64	0	0,0%	0	0,0%	2	3,8%
10	65 и более	1	11,1%	0	0,0%	0	0,0%
	Всего	9		11		52	

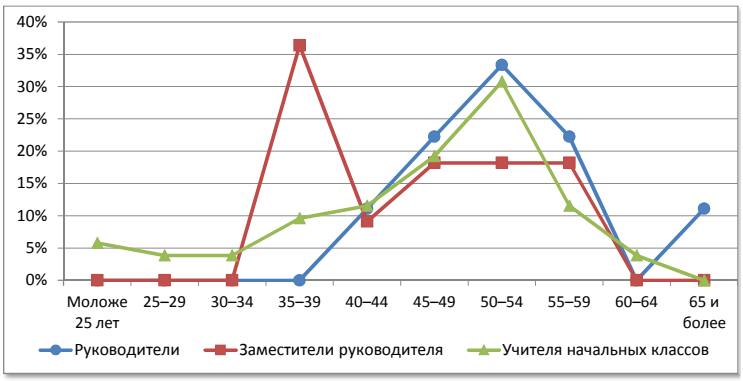

№	Возраст	Русский язык и литература		Иностранный язык		История, экономика, обществознание, право	
1	Моложе 25 лет	0	0,0%	0	0,0%	0	0,0%
2	25–29	0	0,0%	1	5,9%	1	11,1%
3	30–34	6	26,1%	5	29,4%	0	0,0%
4	35–39	2	8,7%	1	5,9%	1	11,1%
5	40–44	3	13,0%	1	5,9%	1	11,1%
6	45–49	4	17,4%	3	17,6%	2	22,2%
7	50–54	5	21,7%	2	11,8%	1	11,1%
8	55–59	3	13,0%	3	17,6%	3	33,3%
9	60–64	0	0,0%	1	5,9%	0	0,0%
10	65 и более	0	0,0%	0	0,0%	0	0,0%
	Всего	23		17		9	

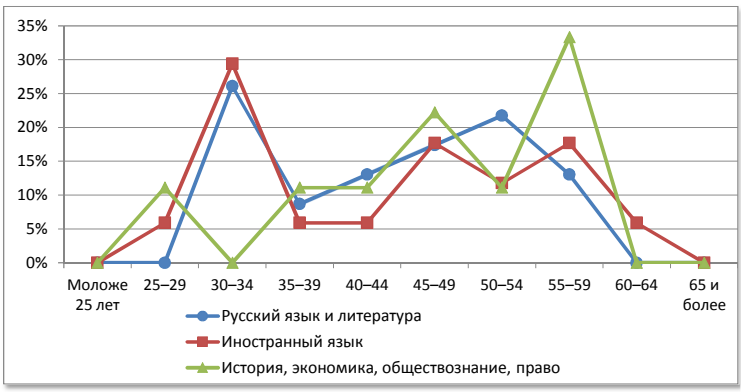

№	Возраст	Математика		Физика		Информатика	
1	Моложе 25 лет	1	6,7%	1	14,3%	0	0,0%
2	25–29	0	0,0%	0	0,0%	1	16,7%
3	30–34	3	20,0%	0	0,0%	2	33,3%
4	35–39	1	6,7%	1	14,3%	2	33,3%
5	40–44	0	0,0%	0	0,0%	1	16,7%
6	45–49	5	33,3%	1	14,3%	0	0,0%
7	50–54	1	6,7%	0	0,0%	0	0,0%
8	55–59	3	20,0%	2	28,6%	0	0,0%
9	60–64	0	0,0%	1	14,3%	0	0,0%
10	65 и более	1	6,7%	1	14,3%	0	0,0%
	Всего	15		7		6	

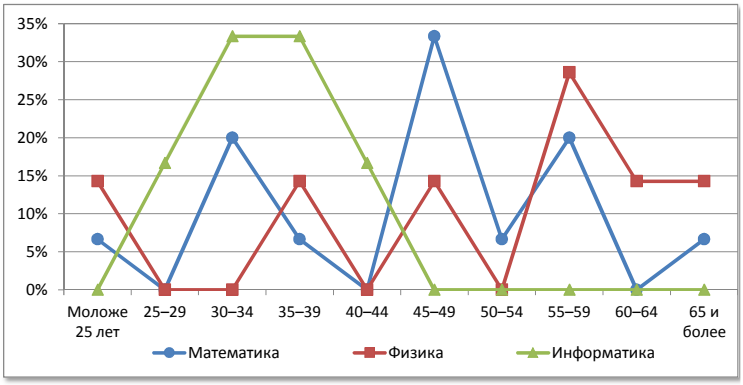

№	Возраст	Химия		Биология		География	
1	Моложе 25 лет	0	0,0%	0	0,0%	0	0,0%
2	25–29	1	16,7%	0	0,0%	1	11,1%
3	30–34	0	0,0%	0	0,0%	0	0,0%
4	35–39	0	0,0%	0	0,0%	1	11,1%
5	40–44	0	0,0%	0	0,0%	0	0,0%
6	45–49	1	16,7%	0	0,0%	1	11,1%
7	50–54	1	16,7%	0	0,0%	2	22,2%
8	55–59	0	0,0%	3	100,0%	2	22,2%
9	60–64	2	33,3%	0	0,0%	2	22,2%
10	65 и более	1	16,7%	0	0,0%	0	0,0%
	Всего	6		3		9	

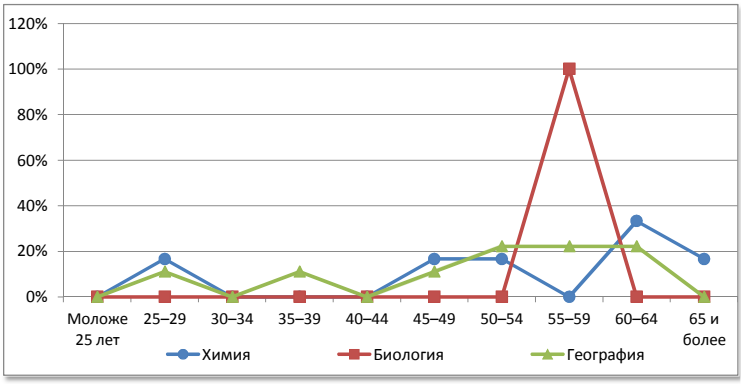

№	Возраст	Физическая культура		ОБЖ		Трудовое обучение	
1	Моложе 25 лет	1	8,3%	0	0,0%	0	0,0%
2	25–29	0	0,0%	0	0,0%	0	0,0%
3	30–34	1	8,3%	0	0,0%	0	0,0%
4	35–39	2	16,7%	0	0,0%	0	0,0%
5	40–44	0	0,0%	0	0,0%	0	0,0%
6	45–49	3	25,0%	0	0,0%	2	25,0%
7	50–54	2	16,7%	0	0,0%	3	37,5%
8	55–59	0	0,0%	1	50,0%	2	25,0%
9	60–64	3	25,0%	0	0,0%	0	0,0%
10	65 и более	0	0,0%	1	50,0%	1	12,5%
	Всего	12		2		8	

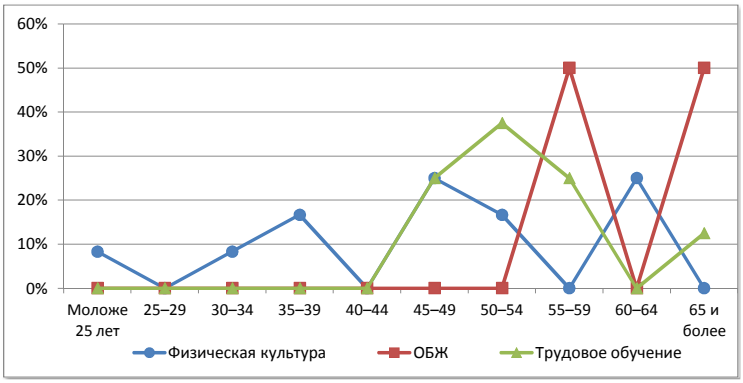

Верхошижемский район

Сеть общеобразовательных организаций

№		Количество организаций ГОУ	Количество организаций МОУ	Количество обучающихся	Количество педработников	Количество учителей	Всего работников
1.	Начальные школы	-	1	6	2	-	10
2.	Основные школы	-	4	137	34	29	63
3.	Средние школы	1	1	603	45	43	77
4.	Средние школы с УИОП	-	-	-	-	-	-
5.	Гимназия	-	-	-	-	-	-
6.	Лицей	-	-	-	-	-	-
7.	ОО интернатного типа	-	-	-	-	-	-
8.	ОО вечернего типа	-	-	-	-	-	-
9.	ОО для обучающихся с отклонениями в развитии	-	-	-	-	-	-
10.	ОО для детей-сирот, детей оставшихся без попечения	-	-	-	-	-	-
	Всего	**1**	**6**	**746**	**81**	**72**	**150**

Распределение педагогических работников образовательных организаций по возрасту

№	Возраст	Педагогические работники: всего		учителя		прочие	
1	Моложе 25 лет	1	1,2%	1	1,4%	0	0,0%
2	25–29	5	6,2%	4	5,6%	1	11,1%
3	30–34	8	9,9%	8	11,1%	0	0,0%
4	35–39	8	9,9%	6	8,3%	2	22,2%
5	40–44	2	2,5%	2	2,8%	0	0,0%
6	45–49	7	8,6%	5	6,9%	2	22,2%
7	50–54	16	19,8%	15	20,8%	1	11,1%
8	55–59	16	19,8%	14	19,4%	2	22,2%
9	60–64	14	17,3%	14	19,4%	0	0,0%
10	65 и более	4	4,9%	3	4,2%	1	11,1%
	Всего	**81**		**72**		**9**	

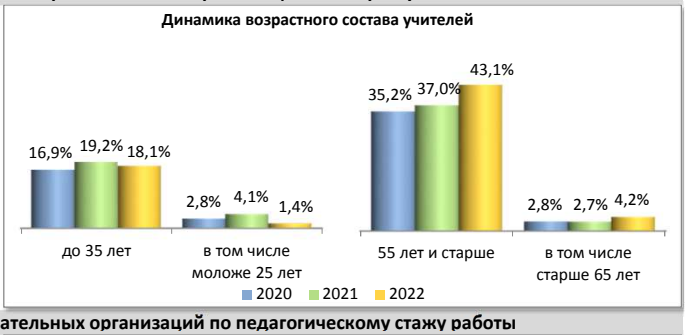

Распределение педагогических работников образовательных организаций по педагогическому стажу работы

№	Педагогический стаж работы	Педагогические работники: всего		учителя		прочие	
1	Не имеют стажа	2	2,5%	1	1,4%	1	11,1%
2	до 3	3	3,7%	2	2,8%	1	11,1%
3	от 3 до 5	1	1,2%	1	1,4%	0	0,0%
4	от 5 до 10	10	12,3%	8	11,1%	2	22,2%
5	от 10 до 15	3	3,7%	3	4,2%	0	0,0%
6	от 15 до 20	7	8,6%	6	8,3%	1	11,1%
7	20 и более	55	67,9%	51	70,8%	4	44,4%
	Всего	**81**		**72**		**9**	

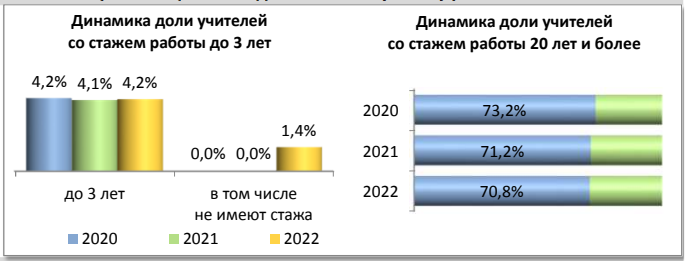

Распределение педагогических работников образовательных организаций по образованию

№	Образование	Педагогические работники: всего		учителя		прочие	
1	Высшее	55	67,9%	53	73,6%	2	22,2%
2	в том числе педагогическое	50	61,7%	48	66,7%	2	22,2%
3	Среднее профессиональное	26	32,1%	19	26,4%	7	77,8%
4	в том числе педагогическое	23	28,4%	18	25,0%	5	55,6%
5	Не имеют профессионального	0	0,0%	0	0,0%	0	0,0%
	Всего	**81**		**72**		**9**	

Распределение педагогических работников образовательных организаций по категориям

№	Категория	Педагогические работники: всего		учителя		прочие	
1	Высшая	16	19,8%	15	20,8%	1	11,1%
2	Первая	25	30,9%	23	31,9%	2	22,2%
3	Без категории	40	49,4%	34	47,2%	6	66,7%
4	Женщины	77	95,1%	68	94,4%	9	100,0%
	Всего	**81**		**72**		**9**	

Движение педагогических работников образовательных организаций

№	Наименование	Педагогические работники: всего		учителя		прочие	
1	Число педагогических ставок по штату	125,22	59,8%	104,13	49,7%	21,09	10,1%
2	Занято ставок	121,72	97,2%	102,13	98,1%	19,59	92,9%
3	из них своими работниками	117,27	93,7%	98,68	94,8%	18,59	88,1%
4	Ставок свободно	3,5	2,8%	2	1,9%	1,5	7,1%
	Число всех ставок в организации	**209,56**					

№	Наименование	Педагогические работники: всего		учителя		прочие	
1	Принято работников	15	18,5%	13	18,1%	2	22,2%
2	из них выпускники: с высшим образованием	7	46,7%	6	46,2%	1	50,0%
3	со средним профессиональным образованием	3	20,0%	2	15,4%	1	50,0%
4	Выбыло работников	16	19,8%	12	16,7%	4	44,4%
5	из них по собственно- му желанию	15	93,8%	11	91,7%	4	100,0%

Распределение по возрасту руководителей и учителей

№	Возраст	Руководители		Заместители руководителя		Учителя начальных классов	
1	Моложе 25 лет	0	0,0%	0	0,0%	0	0,0%
2	25–29	0	0,0%	0	0,0%	2	10,0%
3	30–34	0	0,0%	1	20,0%	2	10,0%
4	35–39	2	28,6%	0	0,0%	1	5,0%
5	40–44	1	14,3%	2	40,0%	1	5,0%
6	45–49	1	14,3%	2	40,0%	2	10,0%
7	50–54	1	14,3%	0	0,0%	6	30,0%
8	55–59	1	14,3%	0	0,0%	3	15,0%
9	60–64	0	0,0%	0	0,0%	3	15,0%
10	65 и более	1	14,3%	0	0,0%	0	0,0%
	Всего	7		5		20	

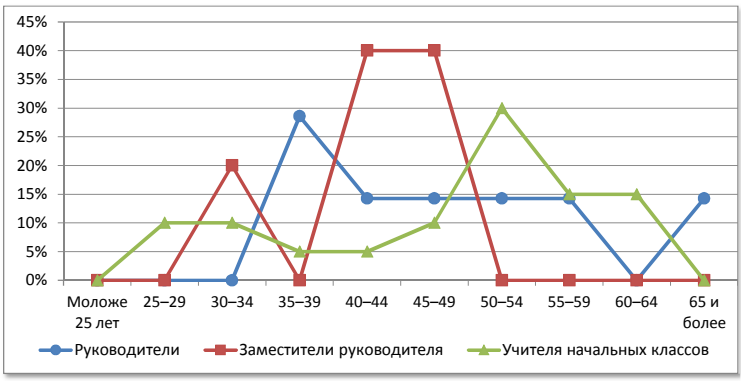

№	Возраст	Русский язык и литература		Иностранный язык		История, экономика, обществознание, право	
1	Моложе 25 лет	0	0,0%	0	0,0%	1	12,5%
2	25–29	1	10,0%	0	0,0%	0	0,0%
3	30–34	2	20,0%	1	14,3%	0	0,0%
4	35–39	1	10,0%	0	0,0%	1	12,5%
5	40–44	1	10,0%	0	0,0%	0	0,0%
6	45–49	0	0,0%	0	0,0%	1	12,5%
7	50–54	2	20,0%	2	28,6%	0	0,0%
8	55–59	1	10,0%	1	14,3%	4	50,0%
9	60–64	2	20,0%	2	28,6%	0	0,0%
10	65 и более	0	0,0%	1	14,3%	1	12,5%
	Всего	10		7		8	

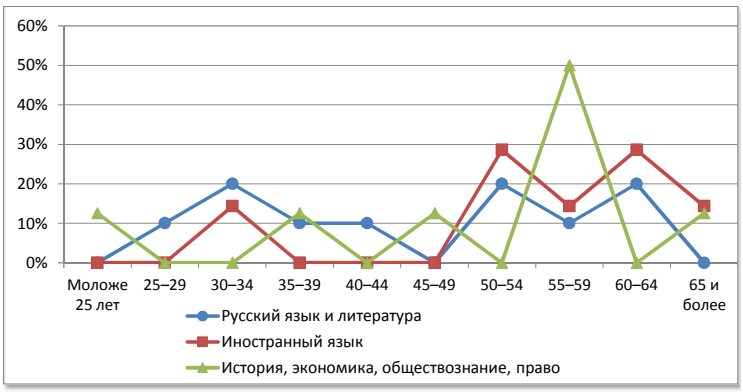

№	Возраст	Математика		Физика		Информатика	
1	Моложе 25 лет	0	0,0%	0	0,0%	0	0,0%
2	25–29	0	0,0%	0	0,0%	0	0,0%
3	30–34	1	20,0%	0	0,0%	0	0,0%
4	35–39	0	0,0%	0	0,0%	0	0,0%
5	40–44	0	0,0%	0	0,0%	0	0,0%
6	45–49	0	0,0%	0	0,0%	2	100,0%
7	50–54	2	40,0%	0	0,0%	0	0,0%
8	55–59	1	20,0%	1	33,3%	0	0,0%
9	60–64	1	20,0%	2	66,7%	0	0,0%
10	65 и более	0	0,0%	0	0,0%	0	0,0%
	Всего	5		3		2	

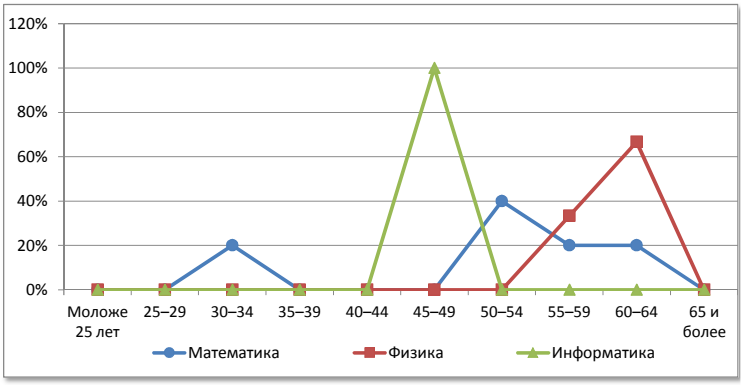

№	Возраст	Химия		Биология		География	
1	Моложе 25 лет	0	0,0%	0	0,0%	0	0,0%
2	25–29	0	0,0%	0	0,0%	0	0,0%
3	30–34	0	0,0%	1	20,0%	0	0,0%
4	35–39	1	100,0%	0	0,0%	0	0,0%
5	40–44	0	0,0%	0	0,0%	0	0,0%
6	45–49	0	0,0%	0	0,0%	0	0,0%
7	50–54	0	0,0%	1	20,0%	1	50,0%
8	55–59	0	0,0%	1	20,0%	0	0,0%
9	60–64	0	0,0%	2	40,0%	0	0,0%
10	65 и более	0	0,0%	0	0,0%	1	50,0%
	Всего	1		5		2	

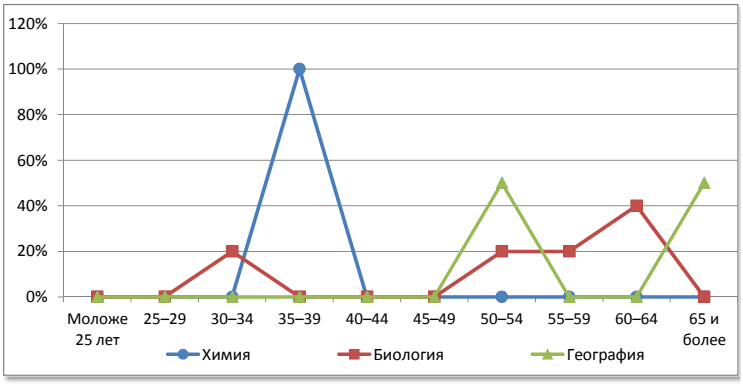

№	Возраст	Физическая культура		ОБЖ		Трудовое обучение	
1	Моложе 25 лет	0	0,0%	0	0,0%	0	0,0%
2	25–29	0	0,0%	0	0,0%	0	0,0%
3	30–34	1	20,0%	0	0,0%	0	0,0%
4	35–39	1	20,0%	0	0,0%	0	0,0%
5	40–44	0	0,0%	0	0,0%	0	0,0%
6	45–49	0	0,0%	0	0,0%	0	0,0%
7	50–54	1	20,0%	0	0,0%	0	0,0%
8	55–59	0	0,0%	0	0,0%	1	100,0%
9	60–64	2	40,0%	0	0,0%	0	0,0%
10	65 и более	0	0,0%	0	0,0%	0	0,0%
	Всего	5		0		1	

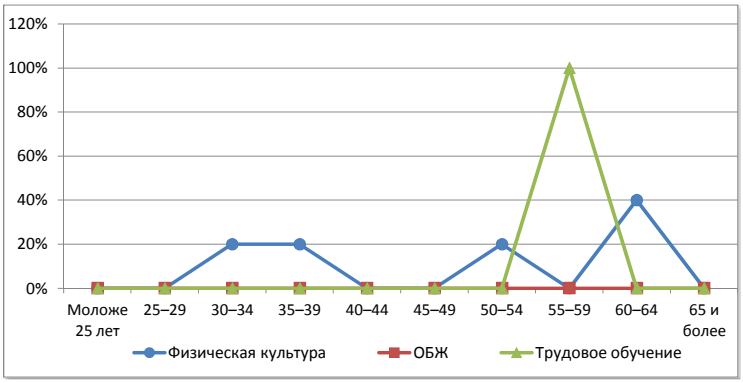

Вятскополянский район

Сеть общеобразовательных организаций

№		Количество организаций ГОУ	Количество организаций МОУ	Количество обучающихся	Количество педработников	Количество учителей	Всего работников
1.	Начальные школы	-	-	-	-	-	-
2.	Основные школы	-	4	445	52	45	109
3.	Средние школы	-	6	508	93	77	185
4.	Средние школы с УИОП	-	-	-	-	-	-
5.	Гимназия	-	1	653	40	32	80
6.	Лицей	-	1	608	39	37	83
7.	ОО интернатного типа	-	-	-	-	-	-
8.	ОО вечернего типа	-	-	-	-	-	-
9.	ОО для обучающихся с отклонениями в развитии	1	-	118	15	13	29
10.	ОО для детей-сирот, детей оставшихся без попечения	1	-	130	38	14	83
	Всего	**2**	**12**	**2462**	**277**	**218**	**569**

Распределение педагогических работников образовательных организаций по возрасту

№	Возраст	Педагогические работники всего		учителя		прочие	
1	Моложе 25 лет	7	2,5%	5	2,3%	2	3,4%
2	25–29	18	6,5%	12	5,5%	6	10,2%
3	30–34	25	9,0%	15	6,9%	10	16,9%
4	35–39	31	11,2%	23	10,6%	8	13,6%
5	40–44	18	6,5%	14	6,4%	4	6,8%
6	45–49	42	15,2%	37	17,0%	5	8,5%
7	50–54	59	21,3%	43	19,7%	16	27,1%
8	55–59	35	12,6%	29	13,3%	6	10,2%
9	60–64	37	13,4%	35	16,1%	2	3,4%
10	65 и более	5	1,8%	5	2,3%	0	0,0%
	Всего	**277**		**218**		**59**	

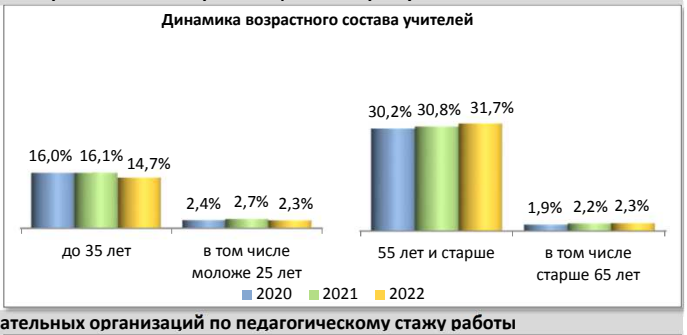

Распределение педагогических работников образовательных организаций по педагогическому стажу работы

№	Педагогический стаж работы	Педагогические работники всего		учителя		прочие	
1	Не имеют стажа	7	2,5%	2	0,9%	5	8,5%
2	до 3	29	10,5%	20	9,2%	9	15,3%
3	от 3 до 5	22	7,9%	12	5,5%	10	16,9%
4	от 5 до 10	24	8,7%	18	8,3%	6	10,2%
5	от 10 до 15	18	6,5%	17	7,8%	1	1,7%
6	от 15 до 20	15	5,4%	12	5,5%	3	5,1%
7	20 и более	162	58,5%	137	62,8%	25	42,4%
	Всего	**277**		**218**		**59**	

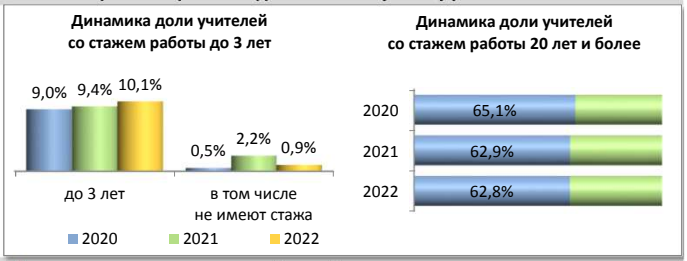

Распределение педагогических работников образовательных организаций по образованию

№	Образование	Педагогические работники всего		учителя		прочие	
1	Высшее	196	70,8%	173	79,4%	23	39,0%
2	в том числе педагогическое	173	62,5%	160	73,4%	13	22,0%
3	Среднее профессиональное	76	27,4%	40	18,3%	36	61,0%
4	в том числе педагогическое	62	22,4%	32	14,7%	30	50,8%
5	Не имеют профессионального	5	1,8%	5	2,3%	0	0,0%
	Всего	**277**		**218**		**59**	

Распределение педагогических работников образовательных организаций по категориям

№	Категория	Педагогические работники всего		учителя		прочие	
1	Высшая	63	22,7%	58	26,6%	5	8,5%
2	Первая	93	33,6%	79	36,2%	14	23,7%
3	Без категории	121	43,7%	81	37,2%	40	67,8%
4	Женщины	257	92,8%	198	90,8%	59	100,0%
	Всего	**277**		**218**		**59**	

Движение педагогических работников образовательных организаций

№	Наименование	Педагогические работники всего		учителя		прочие	
1	Число педагогических ставок по штату	407,87	54,3%	316,69	42,2%	91,18	12,1%
2	Занято ставок	406,12	99,6%	316,69	100,0%	89,43	98,1%
3	из них своими работниками	399,88	98,0%	312,55	98,7%	87,33	95,8%
4	Ставок свободно	1,75	0,4%	0	0,0%	1,75	1,9%
	Число всех ставок в организации	**751,31**					

№	Наименование	Педагогические работники всего		учителя		прочие	
1	Принято работников	29	10,5%	20	9,2%	9	15,3%
2	из них выпускники: с высшим образованием	13	44,8%	10	50,0%	3	33,3%
3	со средним профессиональным образованием	7	24,1%	4	20,0%	3	33,3%
4	Выбыло работников	29	10,5%	23	10,6%	6	10,2%
5	из них по собственно- му желанию	29	100,0%	23	100,0%	6	100,0%

Распределение по возрасту руководителей и учителей

№	Возраст	Руководители		Заместители руководителя		Учителя начальных классов	
1	Моложе 25 лет	0	0,0%	0	0,0%	3	4,7%
2	25–29	0	0,0%	0	0,0%	4	6,3%
3	30–34	1	7,1%	0	0,0%	4	6,3%
4	35–39	0	0,0%	1	10,0%	4	6,3%
5	40–44	2	14,3%	2	20,0%	5	7,8%
6	45–49	0	0,0%	2	20,0%	13	20,3%
7	50–54	7	50,0%	3	30,0%	19	29,7%
8	55–59	3	21,4%	1	10,0%	7	10,9%
9	60–64	1	7,1%	1	10,0%	4	6,3%
10	65 и более	0	0,0%	0	0,0%	1	1,6%
	Всего	14		10		64	

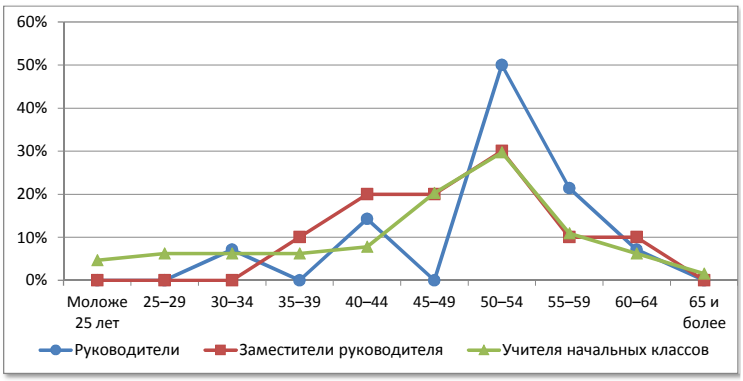

№	Возраст	Русский язык и литература		Иностранный язык		История, экономика, обществознание, право	
1	Моложе 25 лет	0	0,0%	0	0,0%	1	6,7%
2	25–29	1	3,8%	0	0,0%	2	13,3%
3	30–34	2	7,7%	2	10,0%	1	6,7%
4	35–39	1	3,8%	2	10,0%	5	33,3%
5	40–44	1	3,8%	5	25,0%	0	0,0%
6	45–49	7	26,9%	1	5,0%	4	26,7%
7	50–54	6	23,1%	5	25,0%	0	0,0%
8	55–59	3	11,5%	1	5,0%	2	13,3%
9	60–64	5	19,2%	3	15,0%	0	0,0%
10	65 и более	0	0,0%	1	5,0%	0	0,0%
	Всего	26		20		15	

№	Возраст	Математика		Физика		Информатика	
1	Моложе 25 лет	0	0,0%	0	0,0%	0	0,0%
2	25–29	1	5,0%	1	10,0%	1	20,0%
3	30–34	0	0,0%	0	0,0%	1	20,0%
4	35–39	1	5,0%	1	10,0%	2	40,0%
5	40–44	1	5,0%	0	0,0%	0	0,0%
6	45–49	1	5,0%	1	10,0%	1	20,0%
7	50–54	5	25,0%	1	10,0%	0	0,0%
8	55–59	5	25,0%	2	20,0%	0	0,0%
9	60–64	5	25,0%	4	40,0%	0	0,0%
10	65 и более	1	5,0%	0	0,0%	0	0,0%
	Всего	20		10		5	

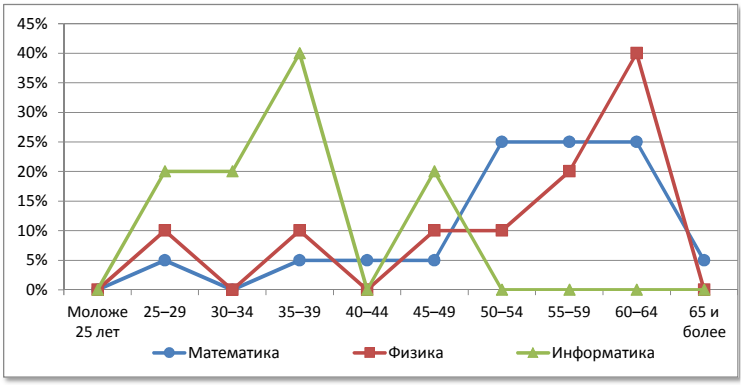

№	Возраст	Химия		Биология		География	
1	Моложе 25 лет	0	0,0%	0	0,0%	0	0,0%
2	25–29	1	20,0%	0	0,0%	1	12,5%
3	30–34	0	0,0%	0	0,0%	0	0,0%
4	35–39	0	0,0%	0	0,0%	0	0,0%
5	40–44	0	0,0%	0	0,0%	0	0,0%
6	45–49	0	0,0%	1	12,5%	1	12,5%
7	50–54	1	20,0%	1	12,5%	3	37,5%
8	55–59	0	0,0%	3	37,5%	1	12,5%
9	60–64	2	40,0%	3	37,5%	2	25,0%
10	65 и более	1	20,0%	0	0,0%	0	0,0%
	Всего	5		8		8	

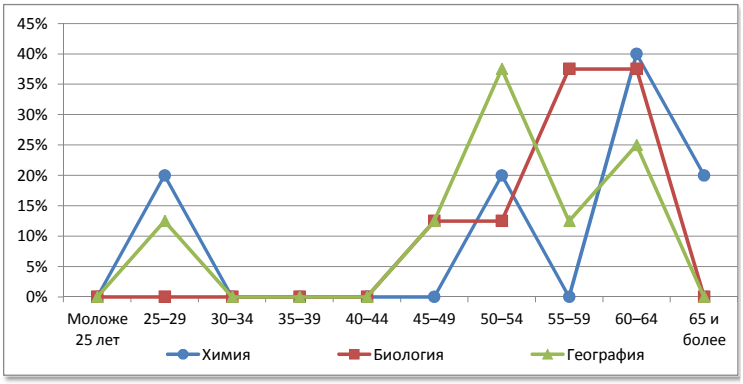

№	Возраст	Физическая культура		ОБЖ		Трудовое обучение	
1	Моложе 25 лет	1	5,6%	0	0,0%	0	0,0%
2	25–29	0	0,0%	0	0,0%	0	0,0%
3	30–34	5	27,8%	0	0,0%	0	0,0%
4	35–39	6	33,3%	0	0,0%	0	0,0%
5	40–44	0	0,0%	0	0,0%	1	8,3%
6	45–49	1	5,6%	0	0,0%	5	41,7%
7	50–54	1	5,6%	0	0,0%	1	8,3%
8	55–59	2	11,1%	1	50,0%	2	16,7%
9	60–64	2	11,1%	1	50,0%	2	16,7%
10	65 и более	0	0,0%	0	0,0%	1	8,3%
	Всего	18		2		12	

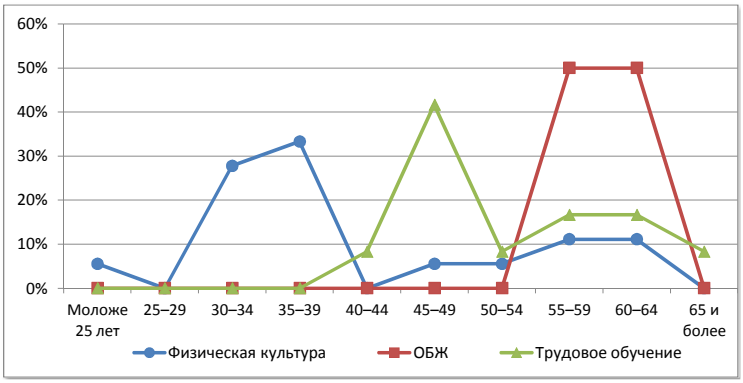

Даровской район

Сеть общеобразовательных организаций

№		Количество организаций ГОУ	Количество организаций МОУ	Количество обучающихся	Количество педработников	Количество учителей	Всего работников
1.	Начальные школы	-	-	-	-	-	-
2.	Основные школы	1	-	50	14	13	26
3.	Средние школы	2	-	833	61	56	115
4.	Средние школы с УИОП	-	-	-	-	-	-
5.	Гимназия	-	-	-	-	-	-
6.	Лицей	-	-	-	-	-	-
7.	ОО интернатного типа	-	-	-	-	-	-
8.	ОО вечернего типа	-	-	-	-	-	-
9.	ОО для обучающихся с отклонениями в развитии	-	-	-	-	-	-
10.	ОО для детей-сирот, детей оставшихся без попечения	1	-	68	28	10	74
	Всего	**4**	**-**	**951**	**103**	**79**	**215**

Распределение педагогических работников образовательных организаций по возрасту

№	Возраст	Педагогические работники: всего		учителя		прочие	
1	Моложе 25 лет	0	0,0%	0	0,0%	0	0,0%
2	25–29	1	1,0%	1	1,3%	0	0,0%
3	30–34	8	7,8%	6	7,6%	2	8,3%
4	35–39	9	8,7%	3	3,8%	6	25,0%
5	40–44	7	6,8%	5	6,3%	2	8,3%
6	45–49	25	24,3%	21	26,6%	4	16,7%
7	50–54	27	26,2%	20	25,3%	7	29,2%
8	55–59	11	10,7%	9	11,4%	2	8,3%
9	60–64	8	7,8%	8	10,1%	0	0,0%
10	65 и более	7	6,8%	6	7,6%	1	4,2%
	Всего	**103**		**79**		**24**	

Распределение педагогических работников образовательных организаций по педагогическому стажу работы

№	Педагогический стаж работы	Педагогические работники: всего		учителя		прочие	
1	Не имеют стажа	1	1,0%	1	1,3%	0	0,0%
2	до 3	6	5,8%	6	7,6%	0	0,0%
3	от 3 до 5	5	4,9%	3	3,8%	2	8,3%
4	от 5 до 10	7	6,8%	6	7,6%	1	4,2%
5	от 10 до 15	6	5,8%	4	5,1%	2	8,3%
6	от 15 до 20	6	5,8%	2	2,5%	4	16,7%
7	20 и более	72	69,9%	57	72,2%	15	62,5%
	Всего	**103**		**79**		**24**	

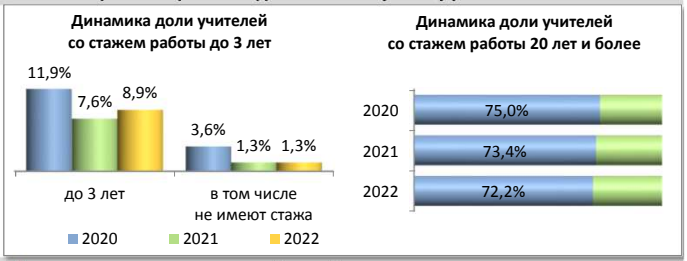

Распределение педагогических работников образовательных организаций по образованию

№	Образование	Педагогические работники: всего		учителя		прочие	
1	Высшее	69	67,0%	56	70,9%	13	54,2%
2	в том числе педагогическое	68	66,0%	55	69,6%	13	54,2%
3	Среднее профессиональное	31	30,1%	21	26,6%	10	41,7%
4	в том числе педагогическое	29	28,2%	21	26,6%	8	33,3%
5	Не имеют профессионального	3	2,9%	2	2,5%	1	4,2%
	Всего	**103**		**79**		**24**	

Распределение педагогических работников образовательных организаций по категориям

№	Категория	Педагогические работники: всего		учителя		прочие	
1	Высшая	20	19,4%	15	19,0%	5	20,8%
2	Первая	46	44,7%	40	50,6%	6	25,0%
3	Без категории	37	35,9%	24	30,4%	13	54,2%
4	Женщины	87	84,5%	71	89,9%	16	66,7%
	Всего	**103**		**79**		**24**	

Движение педагогических работников образовательных организаций

№	Наименование	Педагогические работники: всего		учителя		прочие	
1	Число педагогических ставок по штату	169,37	55,0%	122,63	39,8%	46,74	15,2%
2	Занято ставок	163,25	96,4%	119,01	97,0%	44,24	94,7%
3	из них своими работниками	161,25	95,2%	117,01	95,4%	44,24	94,7%
4	Ставок свободно	6,12	3,6%	3,62	3,0%	2,5	5,3%
	Число всех ставок в организации	**307,83**					

№	Наименование	Педагогические работники: всего		учителя		прочие	
1	Принято работников	6	5,8%	5	6,3%	1	4,2%
2	из них выпускники: с высшим образованием	2	33,3%	2	40,0%	0	0,0%
3	со средним профессиональным образованием	3	50,0%	2	40,0%	1	100,0%
4	Выбыло работников	8	7,8%	5	6,3%	3	12,5%
5	из них по собственно- му желанию	8	100,0%	5	100,0%	3	100,0%

Распределение по возрасту руководителей и учителей

№	Возраст	Руководители		Заместители руководителя		Учителя начальных классов	
1	Моложе 25 лет	0	0,0%	0	0,0%	0	0,0%
2	25–29	0	0,0%	0	0,0%	1	4,2%
3	30–34	0	0,0%	0	0,0%	1	4,2%
4	35–39	0	0,0%	1	14,3%	1	4,2%
5	40–44	0	0,0%	0	0,0%	0	0,0%
6	45–49	2	50,0%	2	28,6%	5	20,8%
7	50–54	1	25,0%	3	42,9%	10	41,7%
8	55–59	0	0,0%	0	0,0%	4	16,7%
9	60–64	1	25,0%	1	14,3%	2	8,3%
10	65 и более	0	0,0%	0	0,0%	0	0,0%
	Всего	4		7		24	

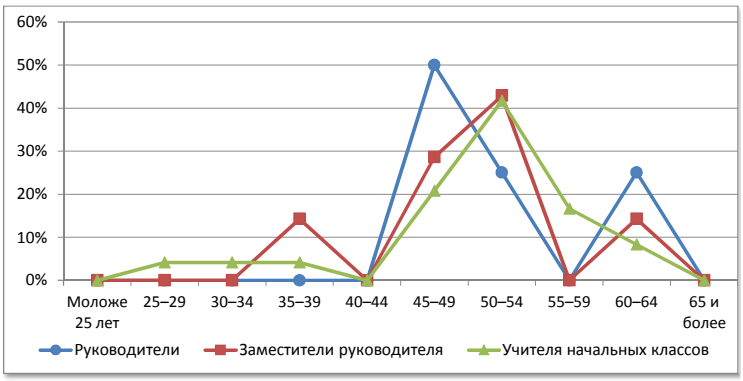

№	Возраст	Русский язык и литература		Иностранный язык		История, экономика, обществознание, право	
1	Моложе 25 лет	0	0,0%	0	0,0%	0	0,0%
2	25–29	0	0,0%	0	0,0%	0	0,0%
3	30–34	1	14,3%	1	14,3%	0	0,0%
4	35–39	0	0,0%	1	14,3%	0	0,0%
5	40–44	0	0,0%	1	14,3%	0	0,0%
6	45–49	2	28,6%	0	0,0%	2	50,0%
7	50–54	3	42,9%	0	0,0%	1	25,0%
8	55–59	1	14,3%	1	14,3%	0	0,0%
9	60–64	0	0,0%	2	28,6%	0	0,0%
10	65 и более	0	0,0%	1	14,3%	1	25,0%
	Всего	7		7		4	

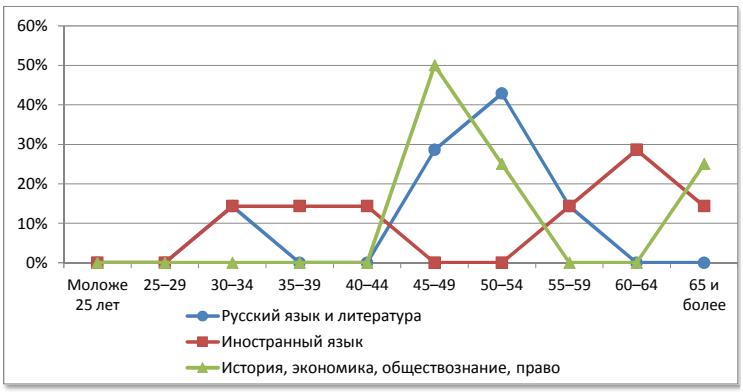

№	Возраст	Математика		Физика		Информатика	
1	Моложе 25 лет	0	0,0%	0	0,0%	0	0,0%
2	25–29	0	0,0%	0	0,0%	0	0,0%
3	30–34	0	0,0%	1	50,0%	0	0,0%
4	35–39	0	0,0%	0	0,0%	0	0,0%
5	40–44	0	0,0%	0	0,0%	0	0,0%
6	45–49	5	62,5%	0	0,0%	0	0,0%
7	50–54	1	12,5%	0	0,0%	1	100,0%
8	55–59	0	0,0%	0	0,0%	0	0,0%
9	60–64	0	0,0%	1	50,0%	0	0,0%
10	65 и более	2	25,0%	0	0,0%	0	0,0%
	Всего	8		2		1	

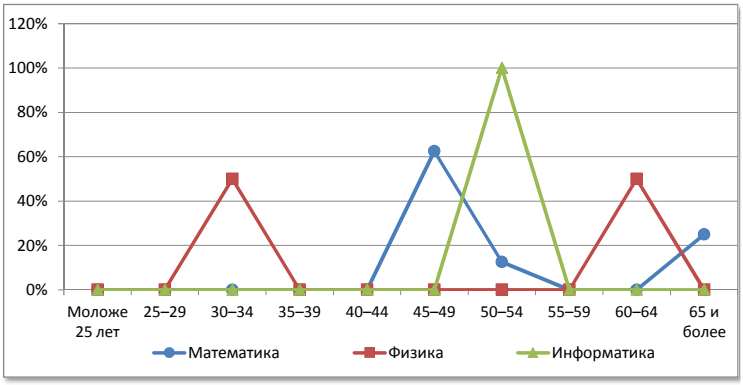

№	Возраст	Химия		Биология		География	
1	Моложе 25 лет	0	0,0%	0	0,0%	0	0,0%
2	25–29	0	0,0%	0	0,0%	0	0,0%
3	30–34	1	50,0%	0	0,0%	0	0,0%
4	35–39	0	0,0%	0	0,0%	0	0,0%
5	40–44	0	0,0%	0	0,0%	1	33,3%
6	45–49	0	0,0%	0	0,0%	1	33,3%
7	50–54	1	50,0%	0	0,0%	0	0,0%
8	55–59	0	0,0%	1	50,0%	1	33,3%
9	60–64	0	0,0%	0	0,0%	0	0,0%
10	65 и более	0	0,0%	1	50,0%	0	0,0%
	Всего	2		2		3	

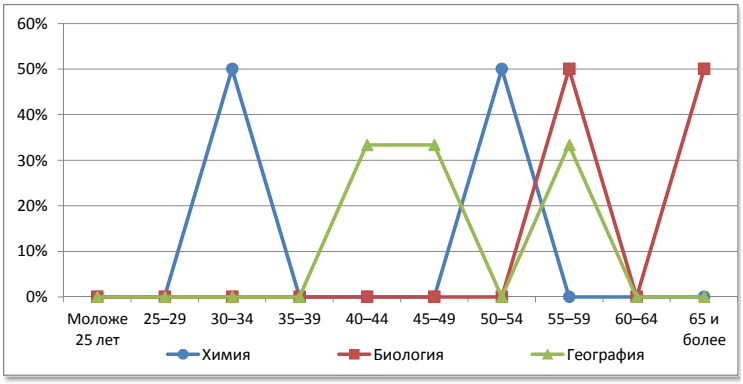

№	Возраст	Физическая культура		ОБЖ		Трудовое обучение	
1	Моложе 25 лет	0	0,0%	0	0,0%	0	0,0%
2	25–29	0	0,0%	0	0,0%	0	0,0%
3	30–34	1	14,3%	0	0,0%	0	0,0%
4	35–39	0	0,0%	0	0,0%	1	25,0%
5	40–44	2	28,6%	0	0,0%	0	0,0%
6	45–49	2	28,6%	0	0,0%	2	50,0%
7	50–54	1	14,3%	1	100,0%	0	0,0%
8	55–59	0	0,0%	0	0,0%	0	0,0%
9	60–64	1	14,3%	0	0,0%	0	0,0%
10	65 и более	0	0,0%	0	0,0%	1	25,0%
	Всего	7		1		4	

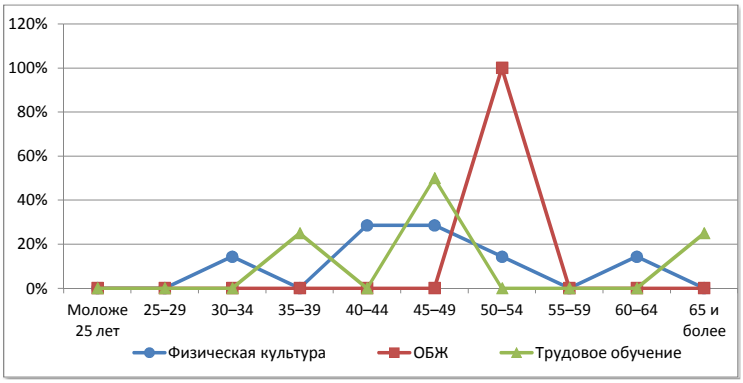

Зуевский район

Сеть общеобразовательных организаций

№		Количество организаций ГОУ	Количество организаций МОУ	Количество обучающихся	Количество педработников	Количество учителей	Всего работников
1.	Начальные школы	-	-	-	-	-	-
2.	Основные школы	-	2	120	19	16	41
3.	Средние школы	-	7	1276	130	111	240
4.	Средние школы с УИОП	1	-	443	27	25	46
5.	Гимназия	-	-	-	-	-	-
6.	Лицей	-	-	-	-	-	-
7.	ОО интернатного типа	-	-	-	-	-	-
8.	ОО вечернего типа	-	-	-	-	-	-
9.	ОО для обучающихся с отклонениями в развитии	-	-	-	-	-	-
10.	ОО для детей-сирот, детей оставшихся без попечения	-	-	-	-	-	-
	Всего	**1**	**9**	**1839**	**176**	**152**	**327**

Распределение педагогических работников образовательных организаций по возрасту

№	Возраст	Педагогические работники всего		учителя		прочие	
1	Моложе 25 лет	4	2,3%	3	2,0%	1	4,2%
2	25–29	7	4,0%	6	3,9%	1	4,2%
3	30–34	16	9,1%	16	10,5%	0	0,0%
4	35–39	8	4,5%	8	5,3%	0	0,0%
5	40–44	19	10,8%	18	11,8%	1	4,2%
6	45–49	30	17,0%	22	14,5%	8	33,3%
7	50–54	21	11,9%	19	12,5%	2	8,3%
8	55–59	33	18,8%	28	18,4%	5	20,8%
9	60–64	19	10,8%	14	9,2%	5	20,8%
10	65 и более	19	10,8%	18	11,8%	1	4,2%
	Всего	**176**		**152**		**24**	

Распределение педагогических работников образовательных организаций по педагогическому стажу работы

№	Педагогический стаж работы	Педагогические работники всего		учителя		прочие	
1	Не имеют стажа	1	0,6%	1	0,7%	0	0,0%
2	до 3	9	5,1%	6	3,9%	3	12,5%
3	от 3 до 5	10	5,7%	9	5,9%	1	4,2%
4	от 5 до 10	18	10,2%	16	10,5%	2	8,3%
5	от 10 до 15	13	7,4%	10	6,6%	3	12,5%
6	от 15 до 20	12	6,8%	10	6,6%	2	8,3%
7	20 и более	113	64,2%	100	65,8%	13	54,2%
	Всего	**176**		**152**		**24**	

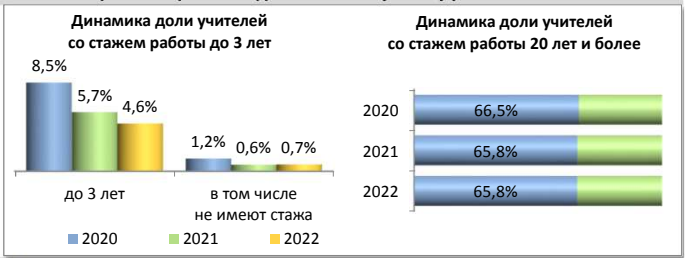

Распределение педагогических работников образовательных организаций по образованию

№	Образование	Педагогические работники всего		учителя		прочие	
1	Высшее	129	73,3%	116	76,3%	13	54,2%
2	в том числе педагогическое	120	68,2%	108	71,1%	12	50,0%
3	Среднее профессиональное	47	26,7%	36	23,7%	11	45,8%
4	в том числе педагогическое	41	23,3%	32	21,1%	9	37,5%
5	Не имеют профессионального	0	0,0%	0	0,0%	0	0,0%
	Всего	**176**		**152**		**24**	

Распределение педагогических работников образовательных организаций по категориям

№	Категория	Педагогические работники всего		учителя		прочие	
1	Высшая	29	16,5%	28	18,4%	1	4,2%
2	Первая	41	23,3%	40	26,3%	1	4,2%
3	Без категории	106	60,2%	84	55,3%	22	91,7%
4	Женщины	160	90,9%	136	89,5%	24	100,0%
	Всего	**176**		**152**		**24**	

Движение педагогических работников образовательных организаций

№	Наименование	Педагогические работники всего		учителя		прочие	
1	Число педагогических ставок по штату	261,15	61,1%	216,66	50,7%	44,49	10,4%
2	Занято ставок	259,15	99,2%	216,66	100,0%	42,49	95,5%
3	из них своими работниками	251,33	96,2%	209,54	96,7%	41,79	93,9%
4	Ставок свободно	2	0,8%	0	0,0%	2	4,5%
	Число всех ставок в организации	**427,7**					

№	Наименование	Педагогические работники всего		учителя		прочие	
1	Принято работников	7	4,0%	7	4,6%	0	0,0%
2	из них выпускники: с высшим образованием	6	85,7%	6	85,7%	0	0,0%
3	со средним профессиональным образованием	0	0,0%	0	0,0%	0	0,0%
4	Выбыло работников	15	8,5%	12	7,9%	3	12,5%
5	из них по собственно- му желанию	14	93,3%	11	91,7%	3	100,0%

Распределение по возрасту руководителей и учителей

№	Возраст	Руководители		Заместители руководителя		Учителя начальных классов	
1	Моложе 25 лет	0	0,0%	0	0,0%	0	0,0%
2	25–29	0	0,0%	0	0,0%	2	4,8%
3	30–34	0	0,0%	0	0,0%	5	11,9%
4	35–39	0	0,0%	0	0,0%	1	2,4%
5	40–44	2	22,2%	1	8,3%	3	7,1%
6	45–49	3	33,3%	8	66,7%	8	19,0%
7	50–54	1	11,1%	1	8,3%	7	16,7%
8	55–59	2	22,2%	2	16,7%	9	21,4%
9	60–64	1	11,1%	0	0,0%	5	11,9%
10	65 и более	0	0,0%	0	0,0%	2	4,8%
	Всего	9		12		42	

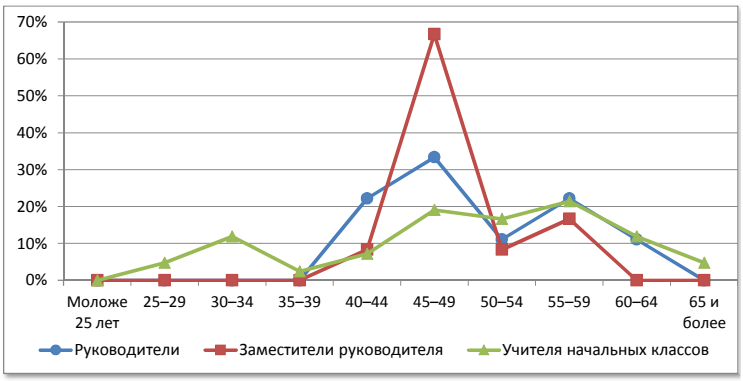

№	Возраст	Русский язык и литература		Иностранный язык		История, экономика, обществознание, право	
1	Моложе 25 лет	0	0,0%	0	0,0%	0	0,0%
2	25–29	0	0,0%	0	0,0%	2	22,2%
3	30–34	2	11,8%	1	8,3%	2	22,2%
4	35–39	0	0,0%	2	16,7%	1	11,1%
5	40–44	1	5,9%	2	16,7%	1	11,1%
6	45–49	4	23,5%	2	16,7%	1	11,1%
7	50–54	1	5,9%	1	8,3%	0	0,0%
8	55–59	6	35,3%	2	16,7%	2	22,2%
9	60–64	1	5,9%	2	16,7%	0	0,0%
10	65 и более	2	11,8%	0	0,0%	0	0,0%
	Всего	17		12		9	

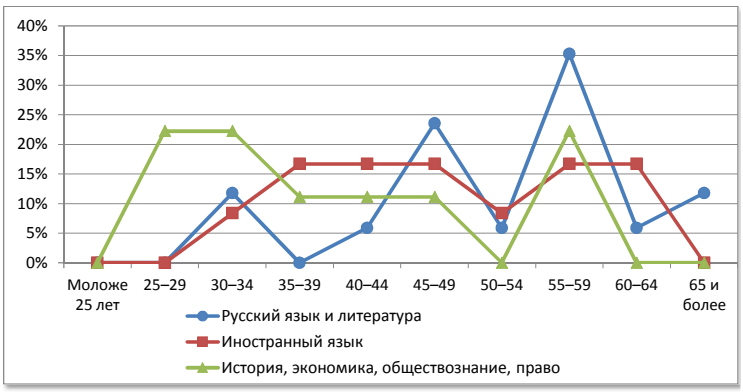

№	Возраст	Математика		Физика		Информатика	
1	Моложе 25 лет	2	14,3%	0	0,0%	0	0,0%
2	25–29	0	0,0%	0	0,0%	0	0,0%
3	30–34	1	7,1%	0	0,0%	2	33,3%
4	35–39	0	0,0%	0	0,0%	2	33,3%
5	40–44	1	7,1%	0	0,0%	0	0,0%
6	45–49	2	14,3%	1	20,0%	0	0,0%
7	50–54	2	14,3%	0	0,0%	0	0,0%
8	55–59	5	35,7%	0	0,0%	1	16,7%
9	60–64	1	7,1%	1	20,0%	1	16,7%
10	65 и более	0	0,0%	3	60,0%	0	0,0%
	Всего	14		5		6	

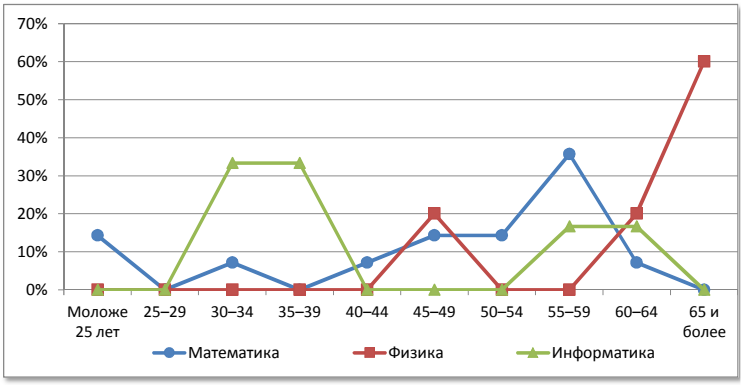

№	Возраст	Химия		Биология		География	
1	Моложе 25 лет	0	0,0%	0	0,0%	0	0,0%
2	25–29	0	0,0%	1	12,5%	0	0,0%
3	30–34	0	0,0%	1	12,5%	0	0,0%
4	35–39	0	0,0%	1	12,5%	0	0,0%
5	40–44	0	0,0%	1	12,5%	1	16,7%
6	45–49	0	0,0%	0	0,0%	2	33,3%
7	50–54	0	0,0%	1	12,5%	2	33,3%
8	55–59	1	25,0%	0	0,0%	0	0,0%
9	60–64	0	0,0%	1	12,5%	0	0,0%
10	65 и более	3	75,0%	2	25,0%	1	16,7%
	Всего	4		8		6	

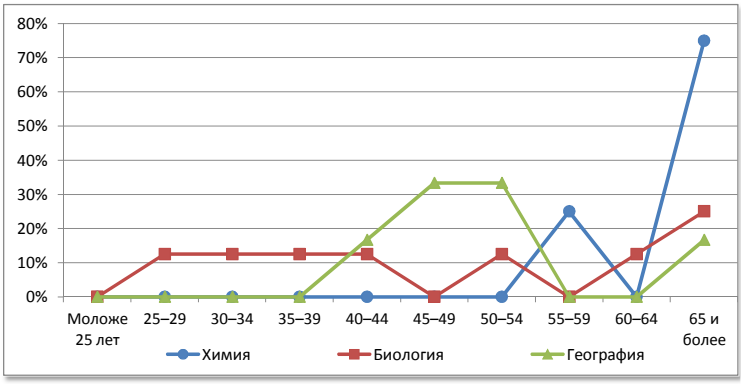

№	Возраст	Физическая культура		ОБЖ		Трудовое обучение	
1	Моложе 25 лет	0	0,0%	0	0,0%	0	0,0%
2	25–29	0	0,0%	0	0,0%	0	0,0%
3	30–34	1	9,1%	0	0,0%	1	9,1%
4	35–39	0	0,0%	0	0,0%	1	9,1%
5	40–44	5	45,5%	0	0,0%	3	27,3%
6	45–49	1	9,1%	0	0,0%	0	0,0%
7	50–54	2	18,2%	0	0,0%	1	9,1%
8	55–59	0	0,0%	0	0,0%	2	18,2%
9	60–64	1	9,1%	0	0,0%	1	9,1%
10	65 и более	1	9,1%	2	100,0%	2	18,2%
	Всего	11		2		11	

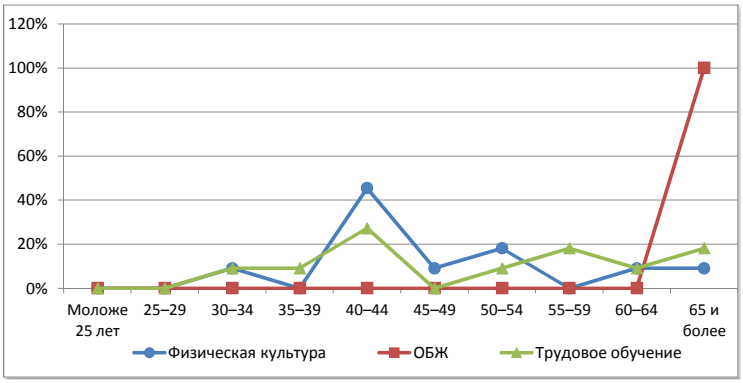

Кикнурский муниципальный округ

Сеть общеобразовательных организаций

№		Количество организаций ГОУ	Количество организаций МОУ	Количество обучающихся	Количество педработников	Количество учителей	Всего работников
1.	Начальные школы	-	-	-	-	-	-
2.	Основные школы	1	-	46	22	19	42
3.	Средние школы	-	-	-	-	-	-
4.	Средние школы с УИОП	1	-	586	37	34	63
5.	Гимназия	-	-	-	-	-	-
6.	Лицей	-	-	-	-	-	-
7.	ОО интернатного типа	-	-	-	-	-	-
8.	ОО вечернего типа	-	-	-	-	-	-
9.	ОО для обучающихся с отклонениями в развитии	1	-	76	24	11	44
10.	ОО для детей-сирот, детей оставшихся без попечения	-	-	-	-	-	-
	Всего	**3**	**-**	**708**	**83**	**64**	**149**

Распределение педагогических работников образовательных организаций по возрасту

№	Возраст	Педагогические работники всего		учителя		прочие	
1	Моложе 25 лет	5	6,0%	4	6,3%	1	5,3%
2	25–29	1	1,2%	1	1,6%	0	0,0%
3	30–34	2	2,4%	1	1,6%	1	5,3%
4	35–39	6	7,2%	4	6,3%	2	10,5%
5	40–44	4	4,8%	3	4,7%	1	5,3%
6	45–49	13	15,7%	8	12,5%	5	26,3%
7	50–54	21	25,3%	17	26,6%	4	21,1%
8	55–59	18	21,7%	14	21,9%	4	21,1%
9	60–64	11	13,3%	10	15,6%	1	5,3%
10	65 и более	2	2,4%	2	3,1%	0	0,0%
	Всего	**83**		**64**		**19**	

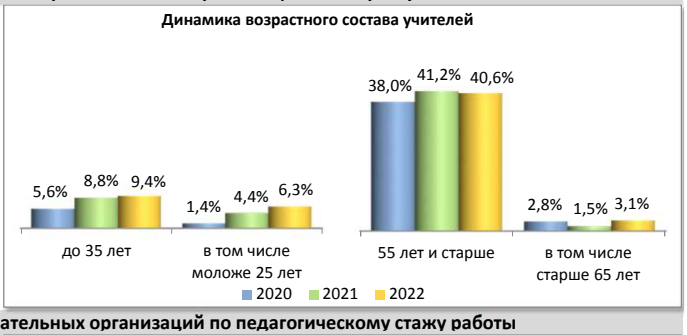

Распределение педагогических работников образовательных организаций по педагогическому стажу работы

№	Педагогический стаж работы	Педагогические работники всего		учителя		прочие	
1	Не имеют стажа	3	3,6%	2	3,1%	1	5,3%
2	до 3	1	1,2%	1	1,6%	0	0,0%
3	от 3 до 5	2	2,4%	2	3,1%	0	0,0%
4	от 5 до 10	5	6,0%	1	1,6%	4	21,1%
5	от 10 до 15	5	6,0%	2	3,1%	3	15,8%
6	от 15 до 20	10	12,0%	7	10,9%	3	15,8%
7	20 и более	57	68,7%	49	76,6%	8	42,1%
	Всего	**83**		**64**		**19**	

Распределение педагогических работников образовательных организаций по образованию

№	Образование	Педагогические работники всего		учителя		прочие	
1	Высшее	60	72,3%	52	81,3%	8	42,1%
2	в том числе педагогическое	56	67,5%	48	75,0%	8	42,1%
3	Среднее профессиональное	21	25,3%	10	15,6%	11	57,9%
4	в том числе педагогическое	18	21,7%	7	10,9%	11	57,9%
5	Не имеют профессионального	2	2,4%	2	3,1%	0	0,0%
	Всего	**83**		**64**		**19**	

Распределение педагогических работников образовательных организаций по категориям

№	Категория	Педагогические работники всего		учителя		прочие	
1	Высшая	21	25,3%	18	28,1%	3	15,8%
2	Первая	39	47,0%	26	40,6%	13	68,4%
3	Без категории	23	27,7%	20	31,3%	3	15,8%
4	Женщины	77	92,8%	58	90,6%	19	100,0%
	Всего	**83**		**64**		**19**	

Движение педагогических работников образовательных организаций

№	Наименование	Педагогические работники всего		учителя		прочие	
1	Число педагогических ставок по штату	122,87	61,5%	89,3	44,7%	33,57	16,8%
2	Занято ставок	121,72	99,1%	88,15	98,7%	33,57	100,0%
3	из них своими работниками	117,41	95,6%	83,84	93,9%	33,57	100,0%
4	Ставок свободно	1,15	0,9%	1,15	1,3%	0	0,0%
	Число всех ставок в организации	**199,72**					

№	Наименование	Педагогические работники всего		учителя		прочие	
1	Принято работников	8	9,6%	7	10,9%	1	5,3%
2	из них выпускники: с высшим образованием	3	37,5%	2	28,6%	1	100,0%
3	со средним профессиональным образованием	0	0,0%	0	0,0%	0	0,0%
4	Выбыло работников	14	16,9%	12	18,8%	2	10,5%
5	из них по собственно- му желанию	14	100,0%	12	100,0%	2	100,0%

Распределение по возрасту руководителей и учителей

№	Возраст	Руководители		Заместители руководителя		Учителя начальных классов	
1	Моложе 25 лет	0	0,0%	0	0,0%	2	9,5%
2	25–29	0	0,0%	0	0,0%	0	0,0%
3	30–34	0	0,0%	0	0,0%	1	4,8%
4	35–39	0	0,0%	0	0,0%	1	4,8%
5	40–44	1	33,3%	0	0,0%	0	0,0%
6	45–49	1	33,3%	2	25,0%	3	14,3%
7	50–54	0	0,0%	1	12,5%	7	33,3%
8	55–59	0	0,0%	4	50,0%	4	19,0%
9	60–64	0	0,0%	0	0,0%	3	14,3%
10	65 и более	1	33,3%	1	12,5%	0	0,0%
	Всего	3		8		21	

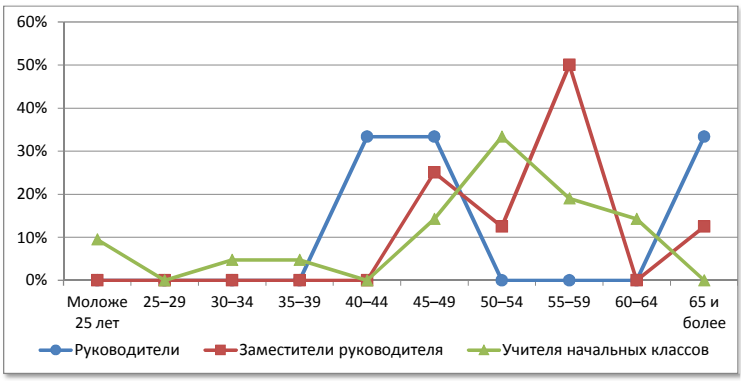

№	Возраст	Русский язык и литература		Иностранный язык		История, экономика, обществознание, право	
1	Моложе 25 лет	0	0,0%	2	40,0%	0	0,0%
2	25–29	0	0,0%	0	0,0%	0	0,0%
3	30–34	0	0,0%	0	0,0%	0	0,0%
4	35–39	0	0,0%	0	0,0%	0	0,0%
5	40–44	0	0,0%	0	0,0%	0	0,0%
6	45–49	1	14,3%	0	0,0%	1	33,3%
7	50–54	1	14,3%	0	0,0%	1	33,3%
8	55–59	3	42,9%	1	20,0%	0	0,0%
9	60–64	2	28,6%	1	20,0%	1	33,3%
10	65 и более	0	0,0%	1	20,0%	0	0,0%
	Всего	7		5		3	

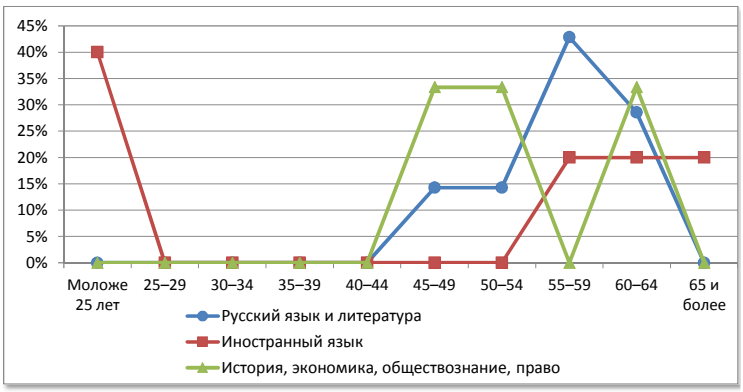

№	Возраст	Математика		Физика		Информатика	
1	Моложе 25 лет	0	0,0%	0	0,0%	0	0,0%
2	25–29	0	0,0%	0	0,0%	0	0,0%
3	30–34	0	0,0%	0	0,0%	0	0,0%
4	35–39	0	0,0%	0	0,0%	0	0,0%
5	40–44	0	0,0%	0	0,0%	1	50,0%
6	45–49	0	0,0%	1	50,0%	0	0,0%
7	50–54	3	50,0%	0	0,0%	1	50,0%
8	55–59	2	33,3%	0	0,0%	0	0,0%
9	60–64	1	16,7%	1	50,0%	0	0,0%
10	65 и более	0	0,0%	0	0,0%	0	0,0%
	Всего	6		2		2	

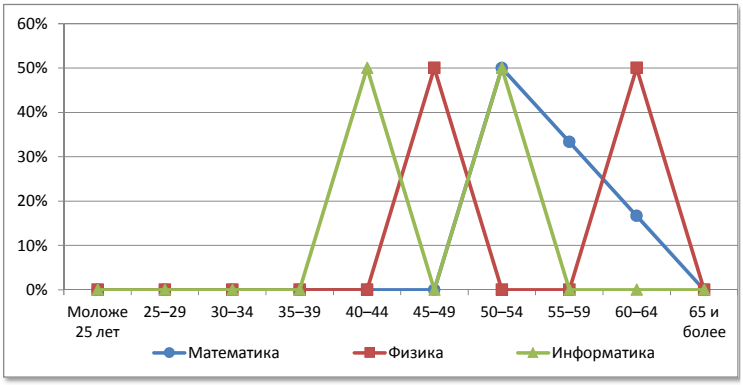

№	Возраст	Химия		Биология		География	
1	Моложе 25 лет	0	0,0%	0	0,0%	0	0,0%
2	25–29	0	0,0%	0	0,0%	0	0,0%
3	30–34	0	0,0%	0	0,0%	0	0,0%
4	35–39	0	0,0%	0	0,0%	1	33,3%
5	40–44	0	0,0%	0	0,0%	0	0,0%
6	45–49	0	0,0%	0	0,0%	1	33,3%
7	50–54	0	0,0%	0	0,0%	0	0,0%
8	55–59	0	0,0%	2	100,0%	0	0,0%
9	60–64	0	0,0%	0	0,0%	1	33,3%
10	65 и более	0	0,0%	0	0,0%	0	0,0%
	Всего	0		2		3	

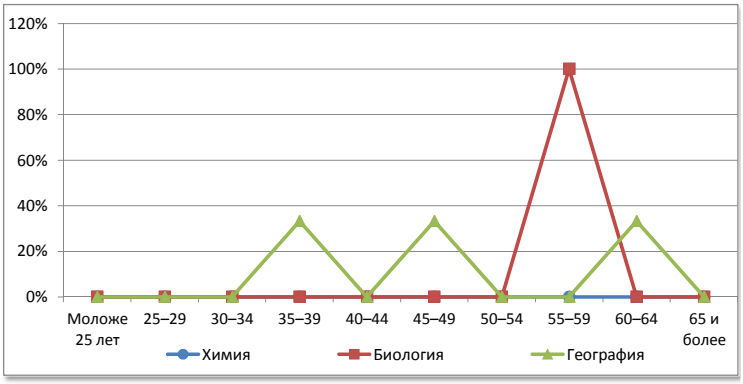

№	Возраст	Физическая культура		ОБЖ		Трудовое обучение	
1	Моложе 25 лет	0	0,0%	0	0,0%	0	0,0%
2	25–29	0	0,0%	0	0,0%	1	20,0%
3	30–34	0	0,0%	0	0,0%	0	0,0%
4	35–39	2	40,0%	0	0,0%	0	0,0%
5	40–44	1	20,0%	0	0,0%	1	20,0%
6	45–49	0	0,0%	0	0,0%	1	20,0%
7	50–54	0	0,0%	0	0,0%	2	40,0%
8	55–59	1	20,0%	1	100,0%	0	0,0%
9	60–64	0	0,0%	0	0,0%	0	0,0%
10	65 и более	1	20,0%	0	0,0%	0	0,0%
	Всего	5		1		5	

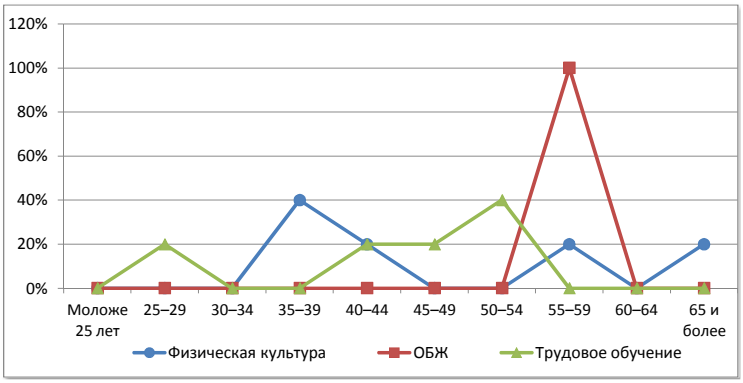

Кильмезский район

Сеть общеобразовательных организаций

№		Количество организаций ГОУ	Количество организаций МОУ	Количество обучающихся	Количество педработников	Количество учителей	Всего работников
1.	Начальные школы	-	-	-	-	-	-
2.	Основные школы	-	8	278	94	79	166
3.	Средние школы	-	2	134	37	30	73
4.	Средние школы с УИОП	1	-	858	44	43	71
5.	Гимназия	-	-	-	-	-	-
6.	Лицей	-	-	-	-	-	-
7.	ОО интернатного типа	-	-	-	-	-	-
8.	ОО вечернего типа	-	-	-	-	-	-
9.	ОО для обучающихся с отклонениями в развитии	-	-	-	-	-	-
10.	ОО для детей-сирот, детей оставшихся без попечения	-	-	-	-	-	-
	Всего	**1**	**10**	**1270**	**175**	**152**	**310**

Распределение педагогических работников образовательных организаций по возрасту

№	Возраст	Педагогические работники всего		учителя		прочие	
1	Моложе 25 лет	6	3,4%	6	3,9%	0	0,0%
2	25–29	1	0,6%	1	0,7%	0	0,0%
3	30–34	10	5,7%	7	4,6%	3	13,0%
4	35–39	11	6,3%	9	5,9%	2	8,7%
5	40–44	17	9,7%	14	9,2%	3	13,0%
6	45–49	25	14,3%	20	13,2%	5	21,7%
7	50–54	38	21,7%	33	21,7%	5	21,7%
8	55–59	36	20,6%	32	21,1%	4	17,4%
9	60–64	18	10,3%	17	11,2%	1	4,3%
10	65 и более	13	7,4%	13	8,6%	0	0,0%
	Всего	**175**		**152**		**23**	

Распределение педагогических работников образовательных организаций по педагогическому стажу работы

№	Педагогический стаж работы	Педагогические работники всего		учителя		прочие	
1	Не имеют стажа	1	0,6%	1	0,7%	0	0,0%
2	до 3	12	6,9%	12	7,9%	0	0,0%
3	от 3 до 5	6	3,4%	5	3,3%	1	4,3%
4	от 5 до 10	11	6,3%	9	5,9%	2	8,7%
5	от 10 до 15	20	11,4%	14	9,2%	6	26,1%
6	от 15 до 20	14	8,0%	11	7,2%	3	13,0%
7	20 и более	111	63,4%	100	65,8%	11	47,8%
	Всего	**175**		**152**		**23**	

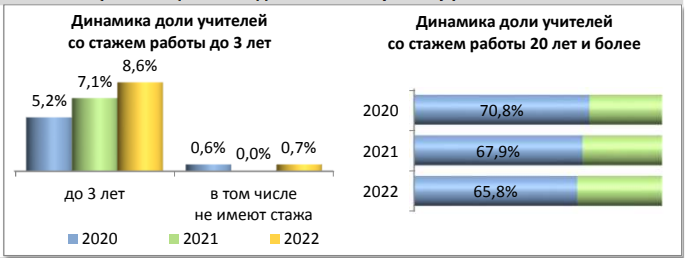

Распределение педагогических работников образовательных организаций по образованию

№	Образование	Педагогические работники всего		учителя		прочие	
1	Высшее	106	60,6%	100	65,8%	6	26,1%
2	в том числе педагогическое	99	56,6%	94	61,8%	5	21,7%
3	Среднее профессиональное	65	37,1%	48	31,6%	17	73,9%
4	в том числе педагогическое	59	33,7%	43	28,3%	16	69,6%
5	Не имеют профессионального	4	2,3%	4	2,6%	0	0,0%
	Всего	**175**		**152**		**23**	

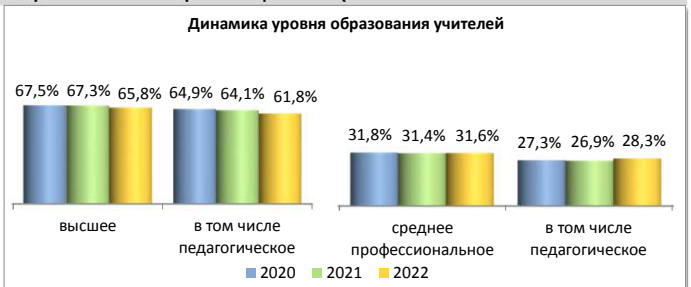

Распределение педагогических работников образовательных организаций по категориям

№	Категория	Педагогические работники всего		учителя		прочие	
1	Высшая	20	11,4%	17	11,2%	3	13,0%
2	Первая	93	53,1%	82	53,9%	11	47,8%
3	Без категории	62	35,4%	53	34,9%	9	39,1%
4	Женщины	150	85,7%	127	83,6%	23	100,0%
	Всего	**175**		**152**		**23**	

Движение педагогических работников образовательных организаций

№	Наименование	Педагогические работники всего		учителя		прочие	
1	Число педагогических ставок по штату	203,9	54,5%	181,6	48,6%	22,3	6,0%
2	Занято ставок	202,9	99,5%	181,6	100,0%	21,3	95,5%
3	из них своими работниками	194,63	95,5%	173,33	95,4%	21,3	95,5%
4	Ставок свободно	1	0,5%	0	0,0%	1	4,5%
	Число всех ставок в организации	**374**					

№	Наименование	Педагогические работники всего		учителя		прочие	
1	Принято работников	25	14,3%	23	15,1%	2	8,7%
2	из них выпускники: с высшим образованием	10	40,0%	9	39,1%	1	50,0%
3	со средним профессиональным образованием	11	44,0%	10	43,5%	1	50,0%
4	Выбыло работников	29	16,6%	27	17,8%	2	8,7%
5	из них по собственно- му желанию	29	100,0%	27	100,0%	2	100,0%

Распределение по возрасту руководителей и учителей

№	Возраст	Руководители		Заместители руководителя		Учителя начальных классов	
1	Моложе 25 лет	0	0,0%	0	0,0%	2	5,4%
2	25–29	0	0,0%	0	0,0%	0	0,0%
3	30–34	1	9,1%	0	0,0%	1	2,7%
4	35–39	0	0,0%	0	0,0%	2	5,4%
5	40–44	0	0,0%	0	0,0%	2	5,4%
6	45–49	5	45,5%	2	40,0%	6	16,2%
7	50–54	4	36,4%	3	60,0%	11	29,7%
8	55–59	1	9,1%	0	0,0%	9	24,3%
9	60–64	0	0,0%	0	0,0%	3	8,1%
10	65 и более	0	0,0%	0	0,0%	1	2,7%
	Всего	11		5		37	

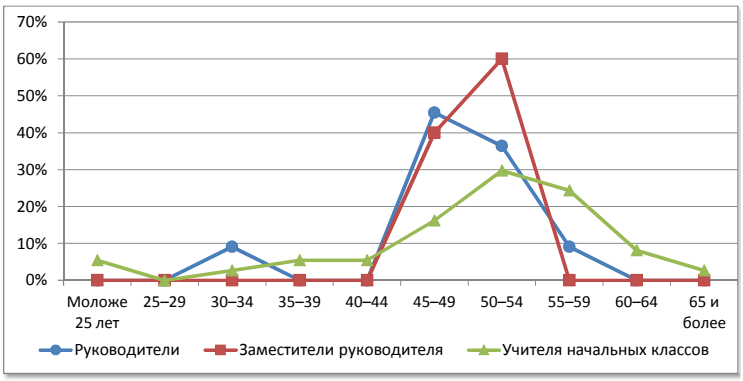

№	Возраст	Русский язык и литература		Иностранный язык		История, экономика, обществознание, право	
1	Моложе 25 лет	1	4,5%	1	6,3%	0	0,0%
2	25–29	0	0,0%	0	0,0%	0	0,0%
3	30–34	0	0,0%	2	12,5%	0	0,0%
4	35–39	2	9,1%	1	6,3%	0	0,0%
5	40–44	3	13,6%	3	18,8%	0	0,0%
6	45–49	4	18,2%	0	0,0%	1	10,0%
7	50–54	5	22,7%	2	12,5%	4	40,0%
8	55–59	5	22,7%	1	6,3%	3	30,0%
9	60–64	1	4,5%	3	18,8%	1	10,0%
10	65 и более	1	4,5%	3	18,8%	1	10,0%
	Всего	22		16		10	

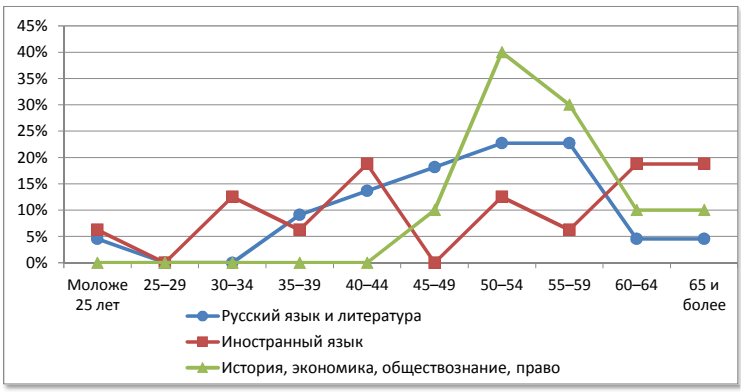

№	Возраст	Математика		Физика		Информатика	
1	Моложе 25 лет	1	7,1%	0	0,0%	0	0,0%
2	25–29	1	7,1%	0	0,0%	0	0,0%
3	30–34	1	7,1%	2	25,0%	1	33,3%
4	35–39	0	0,0%	1	12,5%	1	33,3%
5	40–44	0	0,0%	1	12,5%	0	0,0%
6	45–49	2	14,3%	0	0,0%	1	33,3%
7	50–54	3	21,4%	1	12,5%	0	0,0%
8	55–59	5	35,7%	0	0,0%	0	0,0%
9	60–64	0	0,0%	1	12,5%	0	0,0%
10	65 и более	1	7,1%	2	25,0%	0	0,0%
	Всего	14		8		3	

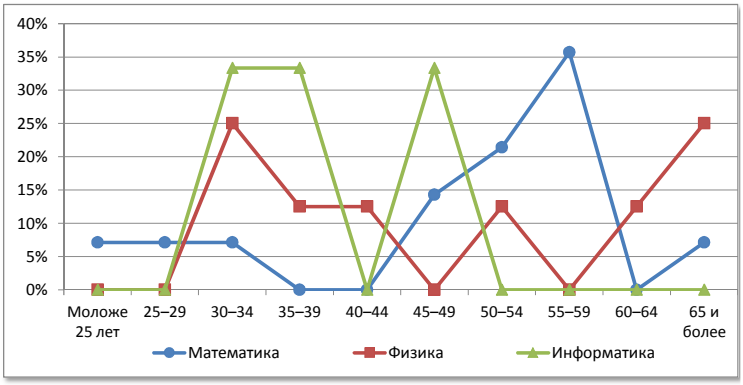

№	Возраст	Химия		Биология		География	
1	Моложе 25 лет	0	0,0%	0	0,0%	0	0,0%
2	25–29	0	0,0%	0	0,0%	0	0,0%
3	30–34	0	0,0%	0	0,0%	0	0,0%
4	35–39	0	0,0%	0	0,0%	1	16,7%
5	40–44	0	0,0%	1	14,3%	1	16,7%
6	45–49	0	0,0%	0	0,0%	1	16,7%
7	50–54	1	100,0%	1	14,3%	2	33,3%
8	55–59	0	0,0%	2	28,6%	1	16,7%
9	60–64	0	0,0%	2	28,6%	0	0,0%
10	65 и более	0	0,0%	1	14,3%	0	0,0%
	Всего	1		7		6	

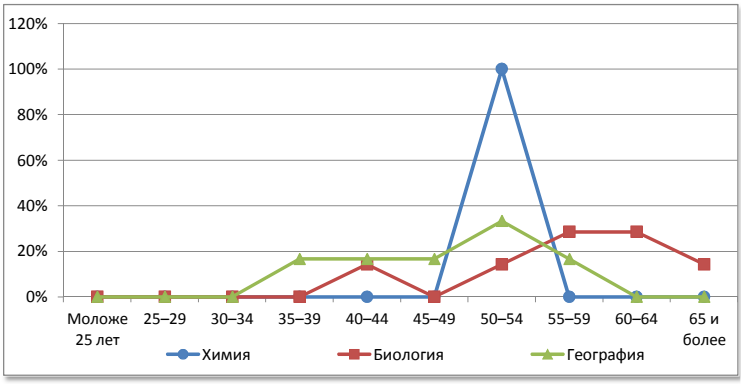

№	Возраст	Физическая культура		ОБЖ		Трудовое обучение	
1	Моложе 25 лет	0	0,0%	0	0,0%	0	0,0%
2	25–29	0	0,0%	0	0,0%	0	0,0%
3	30–34	0	0,0%	0	0,0%	0	0,0%
4	35–39	0	0,0%	0	0,0%	1	12,5%
5	40–44	3	30,0%	0	0,0%	0	0,0%
6	45–49	1	10,0%	0	0,0%	1	12,5%
7	50–54	0	0,0%	0	0,0%	0	0,0%
8	55–59	2	20,0%	0	0,0%	4	50,0%
9	60–64	1	10,0%	1	100,0%	2	25,0%
10	65 и более	3	30,0%	0	0,0%	0	0,0%
	Всего	10		1		8	

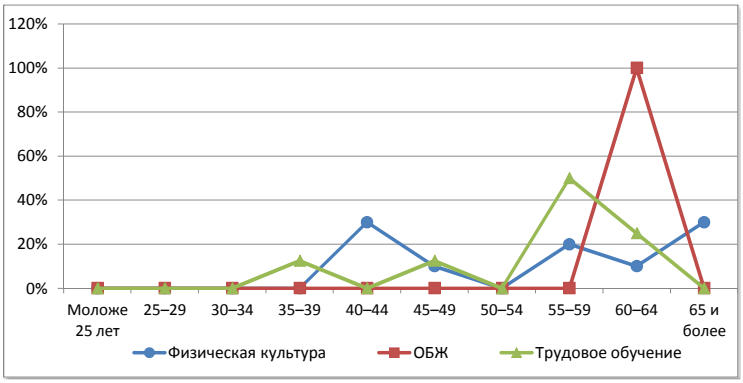

Кирово-Чепецкий район

Сеть общеобразовательных организаций

№		Количество организаций ГОУ	Количество организаций МОУ	Количество обучающихся	Количество педработников	Количество учителей	Всего работников
1.	Начальные школы	-	1+1ф	21	8	3	28
2.	Основные школы	-	4	378	38	35	79
3.	Средние школы	1	8	1343	156	137	328
4.	Средние школы с УИОП	-	-	-	-	-	-
5.	Гимназия	-	-	-	-	-	-
6.	Лицей	-	-	-	-	-	-
7.	ОО интернатного типа	1	-	200	31	16	63
8.	ОО вечернего типа	-	-	-	-	-	-
9.	ОО для обучающихся с отклонениями в развитии	-	-	-	-	-	-
10.	ОО для детей-сирот, детей оставшихся без попечения	1	-	38	21	8	50
	Всего	**3**	**13+1ф**	**1980**	**254**	**199**	**548**

Распределение педагогических работников образовательных организаций по возрасту

№	Возраст	Педагогические работники					
		всего		учителя		прочие	
1	Моложе 25 лет	17	6,7%	14	7,0%	3	5,5%
2	25–29	8	3,1%	7	3,5%	1	1,8%
3	30–34	16	6,3%	15	7,5%	1	1,8%
4	35–39	20	7,9%	14	7,0%	6	10,9%
5	40–44	20	7,9%	16	8,0%	4	7,3%
6	45–49	32	12,6%	27	13,6%	5	9,1%
7	50–54	53	20,9%	36	18,1%	17	30,9%
8	55–59	32	12,6%	26	13,1%	6	10,9%
9	60–64	38	15,0%	29	14,6%	9	16,4%
10	65 и более	18	7,1%	15	7,5%	3	5,5%
	Всего	**254**		**199**		**55**	

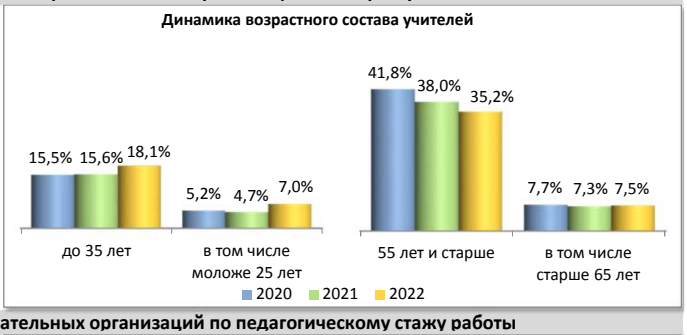

Распределение педагогических работников образовательных организаций по педагогическому стажу работы

№	Педагогический стаж работы	Педагогические работники					
		всего		учителя		прочие	
1	Не имеют стажа	5	2,0%	1	0,5%	4	7,3%
2	до 3	24	9,4%	19	9,5%	5	9,1%
3	от 3 до 5	12	4,7%	7	3,5%	5	9,1%
4	от 5 до 10	14	5,5%	12	6,0%	2	3,6%
5	от 10 до 15	22	8,7%	19	9,5%	3	5,5%
6	от 15 до 20	27	10,6%	21	10,6%	6	10,9%
7	20 и более	150	59,1%	120	60,3%	30	54,5%
	Всего	**254**		**199**		**55**	

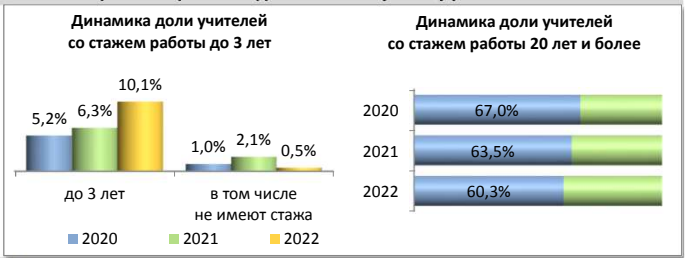

Распределение педагогических работников образовательных организаций по образованию

№	Образование	Педагогические работники					
		всего		учителя		прочие	
1	Высшее	188	74,0%	156	78,4%	32	58,2%
2	в том числе педагогическое	169	66,5%	146	73,4%	23	41,8%
3	Среднее профессиональное	48	18,9%	30	15,1%	18	32,7%
4	в том числе педагогическое	46	18,1%	29	14,6%	17	30,9%
5	Не имеют профессионального	18	7,1%	13	6,5%	5	9,1%
	Всего	**254**		**199**		**55**	

Распределение педагогических работников образовательных организаций по категориям

№	Категория	Педагогические работники					
		всего		учителя		прочие	
1	Высшая	42	16,5%	39	19,6%	3	5,5%
2	Первая	75	29,5%	66	33,2%	9	16,4%
3	Без категории	137	53,9%	94	47,2%	43	78,2%
4	Женщины	211	83,1%	170	85,4%	41	74,5%
	Всего	**254**		**199**		**55**	

Движение педагогических работников образовательных организаций

№	Наименование	Педагогические работники					
		всего		учителя		прочие	
1	Число педагогических ставок по штату	343,44	46,1%	256,45	34,4%	86,99	11,7%
2	Занято ставок	327,33	95,3%	252,89	98,6%	74,44	85,6%
3	из них своими работниками	303,27	88,3%	233,05	90,9%	70,22	80,7%
4	Ставок свободно	16,11	4,7%	3,56	1,4%	12,55	14,4%
	Число всех ставок в организации	**745,29**					

№	Наименование	Педагогические работники					
		всего		учителя		прочие	
1	Принято работников	59	23,2%	44	22,1%	15	27,3%
2	из них выпускники: с высшим образованием	34	57,6%	25	56,8%	9	60,0%
3	со средним профессиональным образованием	17	28,8%	11	25,0%	6	40,0%
4	Выбыло работников	52	20,5%	40	20,1%	12	21,8%
5	из них по собственно- му желанию	49	94,2%	37	92,5%	12	100,0%

Распределение по возрасту руководителей и учителей

№	Возраст	Руководители		Заместители руководителя		Учителя начальных классов	
1	Моложе 25 лет	0	0,0%	0	0,0%	4	7,8%
2	25–29	3	20,0%	1	5,3%	1	2,0%
3	30–34	1	6,7%	3	15,8%	5	9,8%
4	35–39	0	0,0%	3	15,8%	3	5,9%
5	40–44	3	20,0%	3	15,8%	2	3,9%
6	45–49	2	13,3%	2	10,5%	7	13,7%
7	50–54	1	6,7%	2	10,5%	9	17,6%
8	55–59	4	26,7%	3	15,8%	9	17,6%
9	60–64	1	6,7%	2	10,5%	9	17,6%
10	65 и более	0	0,0%	0	0,0%	2	3,9%
	Всего	15		19		51	

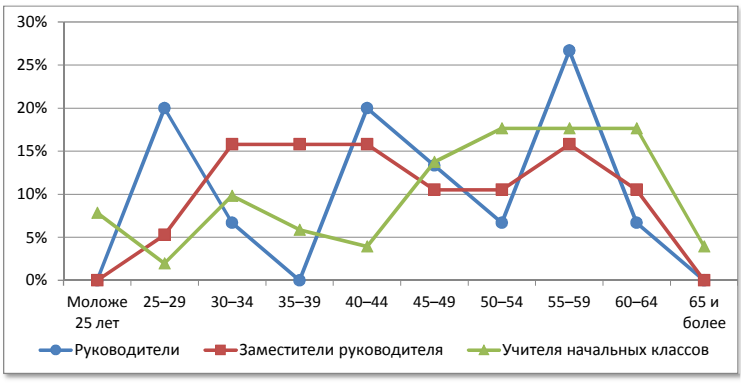

№	Возраст	Русский язык и литература		Иностранный язык		История, экономика, обществознание, право	
1	Моложе 25 лет	1	5,0%	3	15,8%	1	10,0%
2	25–29	0	0,0%	2	10,5%	0	0,0%
3	30–34	1	5,0%	1	5,3%	1	10,0%
4	35–39	5	25,0%	2	10,5%	1	10,0%
5	40–44	0	0,0%	2	10,5%	0	0,0%
6	45–49	3	15,0%	0	0,0%	1	10,0%
7	50–54	4	20,0%	2	10,5%	2	20,0%
8	55–59	3	15,0%	2	10,5%	0	0,0%
9	60–64	1	5,0%	4	21,1%	1	10,0%
10	65 и более	2	10,0%	1	5,3%	3	30,0%
	Всего	20		19		10	

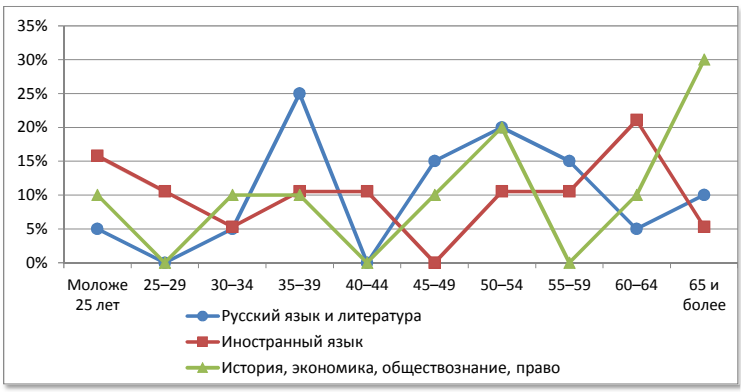

№	Возраст	Математика		Физика		Информатика	
1	Моложе 25 лет	0	0,0%	0	0,0%	1	16,7%
2	25–29	2	11,1%	0	0,0%	1	16,7%
3	30–34	2	11,1%	0	0,0%	1	16,7%
4	35–39	1	5,6%	1	10,0%	1	16,7%
5	40–44	2	11,1%	1	10,0%	1	16,7%
6	45–49	2	11,1%	1	10,0%	0	0,0%
7	50–54	2	11,1%	1	10,0%	1	16,7%
8	55–59	0	0,0%	3	30,0%	0	0,0%
9	60–64	3	16,7%	2	20,0%	0	0,0%
10	65 и более	4	22,2%	1	10,0%	0	0,0%
	Всего	18		10		6	

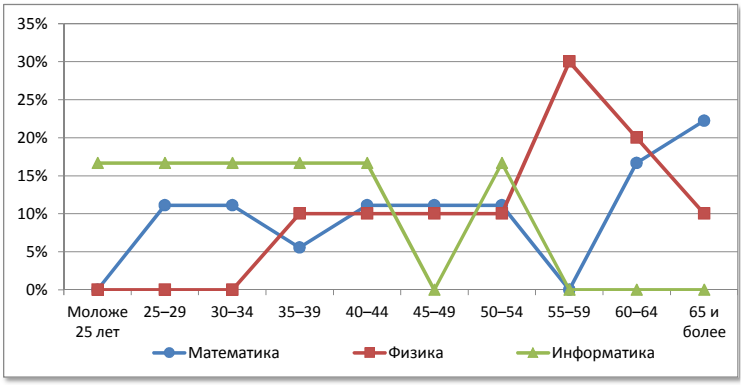

№	Возраст	Химия		Биология		География	
1	Моложе 25 лет	0	0,0%	1	10,0%	0	0,0%
2	25–29	0	0,0%	0	0,0%	0	0,0%
3	30–34	1	20,0%	0	0,0%	0	0,0%
4	35–39	0	0,0%	0	0,0%	0	0,0%
5	40–44	2	40,0%	2	20,0%	0	0,0%
6	45–49	0	0,0%	3	30,0%	2	25,0%
7	50–54	0	0,0%	1	10,0%	4	50,0%
8	55–59	2	40,0%	0	0,0%	1	12,5%
9	60–64	0	0,0%	3	30,0%	1	12,5%
10	65 и более	0	0,0%	0	0,0%	0	0,0%
	Всего	5		10		8	

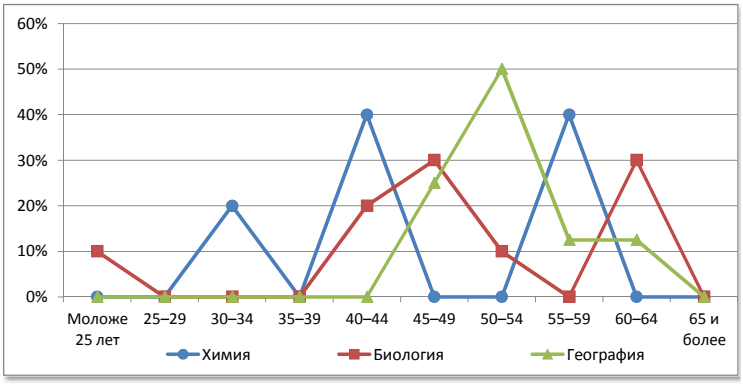

№	Возраст	Физическая культура		ОБЖ		Трудовое обучение	
1	Моложе 25 лет	1	6,3%	0	0,0%	1	5,6%
2	25–29	1	6,3%	0	0,0%	0	0,0%
3	30–34	1	6,3%	0	0,0%	1	5,6%
4	35–39	0	0,0%	0	0,0%	0	0,0%
5	40–44	3	18,8%	0	0,0%	1	5,6%
6	45–49	2	12,5%	1	50,0%	4	22,2%
7	50–54	4	25,0%	0	0,0%	5	27,8%
8	55–59	2	12,5%	1	50,0%	2	11,1%
9	60–64	1	6,3%	0	0,0%	3	16,7%
10	65 и более	1	6,3%	0	0,0%	1	5,6%
	Всего	16		2		18	

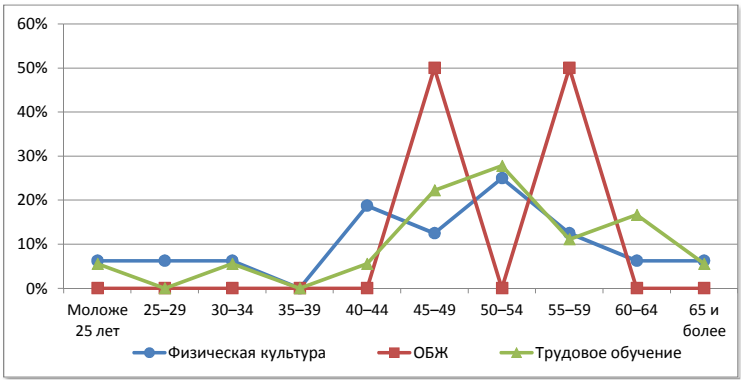

Котельничский район

Сеть общеобразовательных организаций

№		Количество организаций ГОУ	Количество организаций МОУ	Количество обучающихся	Количество педработников	Количество учителей	Всего работников
1.	Начальные школы	-	-	-	-	-	-
2.	Основные школы	-	10	346	87	74	186
3.	Средние школы	-	2	387	32	30	66
4.	Средние школы с УИОП	-	-	-	-	-	-
5.	Гимназия	-	-	-	-	-	-
6.	Лицей	-	-	-	-	-	-
7.	ОО интернатного типа	-	-	-	-	-	-
8.	ОО вечернего типа	-	-	-	-	-	-
9.	ОО для обучающихся с отклонениями в развитии	-	-	-	-	-	-
10.	ОО для детей-сирот, детей оставшихся без попечения	-	-	-	-	-	-
	Всего	**-**	**12**	**733**	**119**	**104**	**252**

Распределение педагогических работников образовательных организаций по возрасту

№	Возраст	Педагогические работники всего		учителя		прочие	
1	Моложе 25 лет	4	3,4%	4	3,8%	0	0,0%
2	25–29	3	2,5%	2	1,9%	1	6,7%
3	30–34	3	2,5%	2	1,9%	1	6,7%
4	35–39	4	3,4%	4	3,8%	0	0,0%
5	40–44	15	12,6%	14	13,5%	1	6,7%
6	45–49	6	5,0%	5	4,8%	1	6,7%
7	50–54	24	20,2%	20	19,2%	4	26,7%
8	55–59	30	25,2%	25	24,0%	5	33,3%
9	60–64	26	21,8%	24	23,1%	2	13,3%
10	65 и более	4	3,4%	4	3,8%	0	0,0%
	Всего	**119**		**104**		**15**	

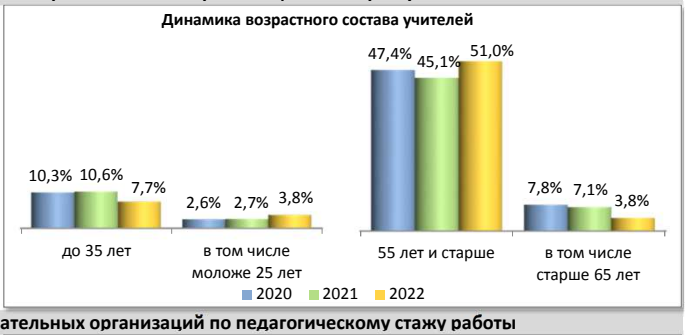

Распределение педагогических работников образовательных организаций по педагогическому стажу работы

№	Педагогический стаж работы	Педагогические работники всего		учителя		прочие	
1	Не имеют стажа	2	1,7%	2	1,9%	0	0,0%
2	до 3	7	5,9%	6	5,8%	1	6,7%
3	от 3 до 5	6	5,0%	6	5,8%	0	0,0%
4	от 5 до 10	7	5,9%	4	3,8%	3	20,0%
5	от 10 до 15	5	4,2%	4	3,8%	1	6,7%
6	от 15 до 20	7	5,9%	6	5,8%	1	6,7%
7	20 и более	85	71,4%	76	73,1%	9	60,0%
	Всего	**119**		**104**		**15**	

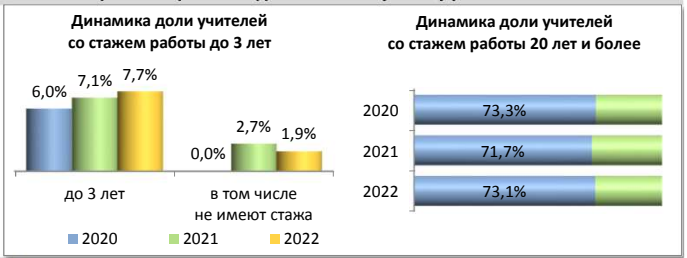

Распределение педагогических работников образовательных организаций по образованию

№	Образование	Педагогические работники всего		учителя		прочие	
1	Высшее	81	68,1%	77	74,0%	4	26,7%
2	в том числе педагогическое	79	66,4%	76	73,1%	3	20,0%
3	Среднее профессиональное	34	28,6%	24	23,1%	10	66,7%
4	в том числе педагогическое	33	27,7%	23	22,1%	10	66,7%
5	Не имеют профессионального	4	3,4%	3	2,9%	1	6,7%
	Всего	**119**		**104**		**15**	

Распределение педагогических работников образовательных организаций по категориям

№	Категория	Педагогические работники всего		учителя		прочие	
1	Высшая	26	21,8%	23	22,1%	3	20,0%
2	Первая	43	36,1%	38	36,5%	5	33,3%
3	Без категории	50	42,0%	43	41,3%	7	46,7%
4	Женщины	111	93,3%	96	92,3%	15	100,0%
	Всего	**119**		**104**		**15**	

Движение педагогических работников образовательных организаций

№	Наименование	Педагогические работники всего		учителя		прочие	
1	Число педагогических ставок по штату	171,97	50,3%	150,47	44,0%	21,5	6,3%
2	Занято ставок	166,86	97,0%	147,86	98,3%	19	88,4%
3	из них своими работниками	159,59	92,8%	140,59	93,4%	19	88,4%
4	Ставок свободно	5,11	3,0%	2,61	1,7%	2,5	11,6%
	Число всех ставок в организации	**341,77**					

№	Наименование	Педагогические работники всего		учителя		прочие	
1	Принято работников	12	10,1%	11	10,6%	1	6,7%
2	из них выпускники: с высшим образованием	7	58,3%	7	63,6%	0	0,0%
3	со средним профессиональным образованием	1	8,3%	0	0,0%	1	100,0%
4	Выбыло работников	27	22,7%	20	19,2%	7	46,7%
5	из них по собственно- му желанию	24	88,9%	20	100,0%	4	57,1%

Распределение по возрасту руководителей и учителей

№	Возраст	Руководители		Заместители руководителя		Учителя начальных классов	
1	Моложе 25 лет	0	0,0%	1	25,0%	1	3,8%
2	25–29	0	0,0%	1	25,0%	0	0,0%
3	30–34	0	0,0%	0	0,0%	0	0,0%
4	35–39	0	0,0%	0	0,0%	0	0,0%
5	40–44	1	8,3%	0	0,0%	4	15,4%
6	45–49	2	16,7%	0	0,0%	0	0,0%
7	50–54	4	33,3%	1	25,0%	7	26,9%
8	55–59	3	25,0%	0	0,0%	8	30,8%
9	60–64	2	16,7%	1	25,0%	6	23,1%
10	65 и более	0	0,0%	0	0,0%	0	0,0%
	Всего	12		4		26	

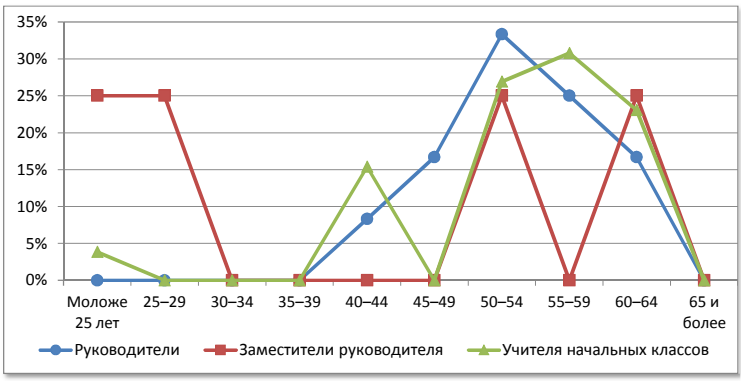

№	Возраст	Русский язык и литература		Иностранный язык		История, экономика, обществознание, право	
1	Моложе 25 лет	2	14,3%	0	0,0%	0	0,0%
2	25–29	0	0,0%	1	9,1%	0	0,0%
3	30–34	1	7,1%	1	9,1%	0	0,0%
4	35–39	0	0,0%	1	9,1%	0	0,0%
5	40–44	1	7,1%	0	0,0%	2	25,0%
6	45–49	0	0,0%	2	18,2%	1	12,5%
7	50–54	3	21,4%	2	18,2%	1	12,5%
8	55–59	5	35,7%	2	18,2%	3	37,5%
9	60–64	1	7,1%	1	9,1%	0	0,0%
10	65 и более	1	7,1%	1	9,1%	1	12,5%
	Всего	14		11		8	

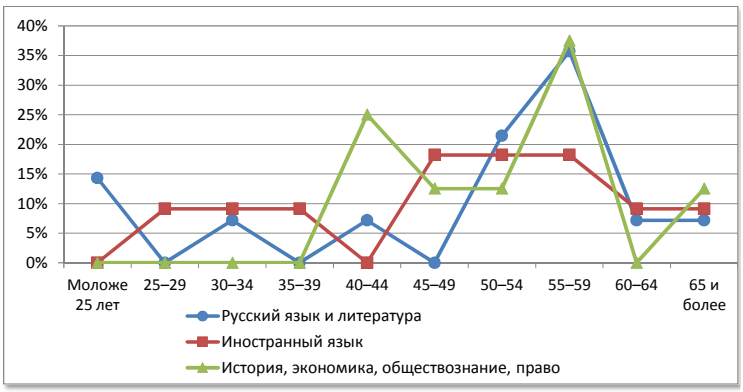

№	Возраст	Математика		Физика		Информатика	
1	Моложе 25 лет	0	0,0%	0	0,0%	0	0,0%
2	25–29	0	0,0%	0	0,0%	0	0,0%
3	30–34	0	0,0%	0	0,0%	0	0,0%
4	35–39	1	9,1%	0	0,0%	1	100,0%
5	40–44	1	9,1%	0	0,0%	0	0,0%
6	45–49	1	9,1%	0	0,0%	0	0,0%
7	50–54	0	0,0%	1	50,0%	0	0,0%
8	55–59	3	27,3%	1	50,0%	0	0,0%
9	60–64	5	45,5%	0	0,0%	0	0,0%
10	65 и более	0	0,0%	0	0,0%	0	0,0%
	Всего	11		2		1	

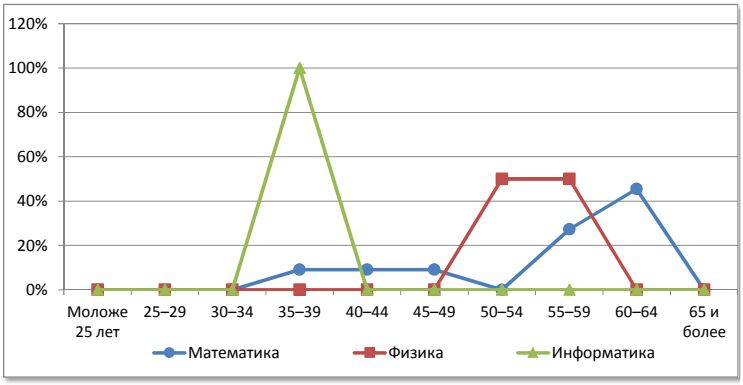

№	Возраст	Химия		Биология		География	
1	Моложе 25 лет	0	0,0%	0	0,0%	0	0,0%
2	25–29	0	0,0%	0	0,0%	0	0,0%
3	30–34	0	0,0%	0	0,0%	0	0,0%
4	35–39	0	0,0%	0	0,0%	0	0,0%
5	40–44	1	25,0%	2	33,3%	0	0,0%
6	45–49	0	0,0%	0	0,0%	0	0,0%
7	50–54	0	0,0%	2	33,3%	1	20,0%
8	55–59	2	50,0%	0	0,0%	0	0,0%
9	60–64	1	25,0%	2	33,3%	4	80,0%
10	65 и более	0	0,0%	0	0,0%	0	0,0%
	Всего	4		6		5	

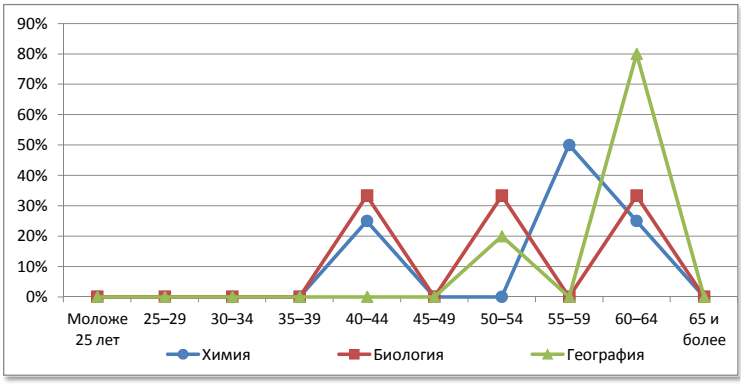

№	Возраст	Физическая культура		ОБЖ		Трудовое обучение	
1	Моложе 25 лет	0	0,0%	0	0,0%	0	0,0%
2	25–29	1	12,5%	0	0,0%	0	0,0%
3	30–34	0	0,0%	0	0,0%	0	0,0%
4	35–39	0	0,0%	0	0,0%	0	0,0%
5	40–44	1	12,5%	0	0,0%	1	33,3%
6	45–49	1	12,5%	0	0,0%	0	0,0%
7	50–54	2	25,0%	0	0,0%	0	0,0%
8	55–59	1	12,5%	0	0,0%	0	0,0%
9	60–64	2	25,0%	0	0,0%	2	66,7%
10	65 и более	0	0,0%	0	0,0%	0	0,0%
	Всего	8		0		3	

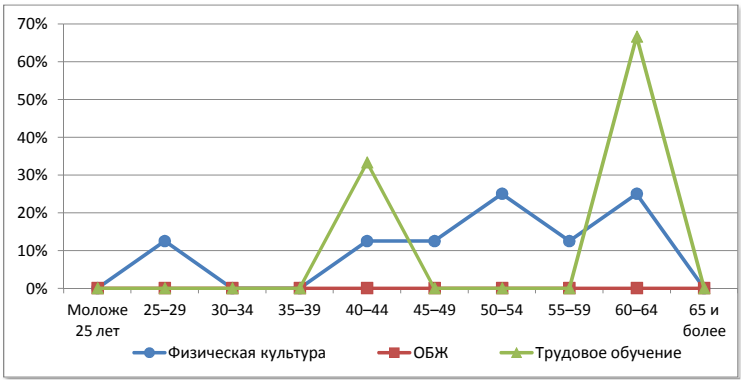

Кумёнский район

Сеть общеобразовательных организаций

№		Количество организаций ГОУ	Количество организаций МОУ	Количество обучающихся	Количество педработников	Количество учителей	Всего работников
1.	Начальные школы	-	1	10	3	1	8
2.	Основные школы	-	2	112	29	26	51
3.	Средние школы	2	3	1509	113	98	190
4.	Средние школы с УИОП	-	-	-	-	-	-
5.	Гимназия	-	-	-	-	-	-
6.	Лицей	-	-	-	-	-	-
7.	ОО интернатного типа	-	-	-	-	-	-
8.	ОО вечернего типа	-	-	-	-	-	-
9.	ОО для обучающихся с отклонениями в развитии	1	-	102	29	14	50
10.	ОО для детей-сирот, детей оставшихся без попечения	-	-	-	-	-	-
	Всего	**3**	**6**	**1733**	**174**	**139**	**299**

Распределение педагогических работников образовательных организаций по возрасту

№	Возраст	Педагогические работники: всего		учителя		прочие	
1	Моложе 25 лет	6	3,4%	3	2,2%	3	8,6%
2	25–29	14	8,0%	12	8,6%	2	5,7%
3	30–34	15	8,6%	15	10,8%	0	0,0%
4	35–39	9	5,2%	7	5,0%	2	5,7%
5	40–44	10	5,7%	7	5,0%	3	8,6%
6	45–49	32	18,4%	22	15,8%	10	28,6%
7	50–54	36	20,7%	29	20,9%	7	20,0%
8	55–59	28	16,1%	24	17,3%	4	11,4%
9	60–64	20	11,5%	17	12,2%	3	8,6%
10	65 и более	4	2,3%	3	2,2%	1	2,9%
	Всего	**174**		**139**		**35**	

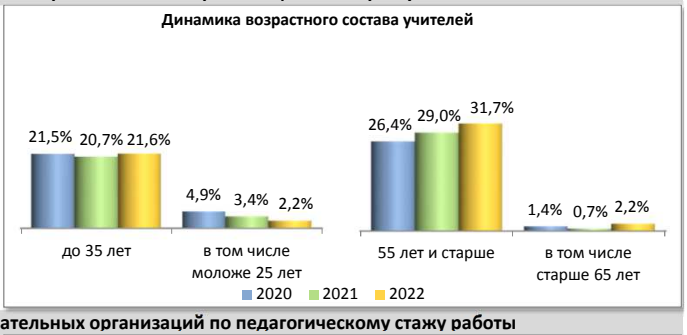

Распределение педагогических работников образовательных организаций по педагогическому стажу работы

№	Педагогический стаж работы	Педагогические работники: всего		учителя		прочие	
1	Не имеют стажа	2	1,1%	1	0,7%	1	2,9%
2	до 3	12	6,9%	5	3,6%	7	20,0%
3	от 3 до 5	10	5,7%	8	5,8%	2	5,7%
4	от 5 до 10	20	11,5%	18	12,9%	2	5,7%
5	от 10 до 15	16	9,2%	13	9,4%	3	8,6%
6	от 15 до 20	12	6,9%	5	3,6%	7	20,0%
7	20 и более	102	58,6%	89	64,0%	13	37,1%
	Всего	**174**		**139**		**35**	

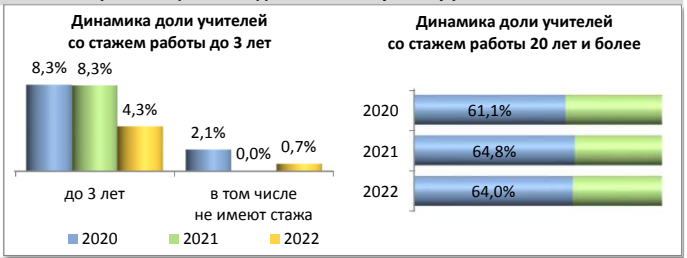

Распределение педагогических работников образовательных организаций по образованию

№	Образование	Педагогические работники: всего		учителя		прочие	
1	Высшее	120	69,0%	114	82,0%	6	17,1%
2	в том числе педагогическое	117	67,2%	111	79,9%	6	17,1%
3	Среднее профессиональное	54	31,0%	25	18,0%	29	82,9%
4	в том числе педагогическое	51	29,3%	23	16,5%	28	80,0%
5	Не имеют профессионального	0	0,0%	0	0,0%	0	0,0%
	Всего	**174**		**139**		**35**	

Распределение педагогических работников образовательных организаций по категориям

№	Категория	Педагогические работники: всего		учителя		прочие	
1	Высшая	29	16,7%	23	16,5%	6	17,1%
2	Первая	45	25,9%	43	30,9%	2	5,7%
3	Без категории	100	57,5%	73	52,5%	27	77,1%
4	Женщины	155	89,1%	120	86,3%	35	100,0%
	Всего	**174**		**139**		**35**	

Движение педагогических работников образовательных организаций

№	Наименование	Педагогические работники: всего		учителя		прочие	
1	Число педагогических ставок по штату	265,32	62,6%	216,62	51,1%	48,7	11,5%
2	Занято ставок	258,64	97,5%	212,34	98,0%	46,3	95,1%
3	из них своими работниками	247,65	93,3%	201,35	93,0%	46,3	95,1%
4	Ставок свободно	6,68	2,5%	4,28	2,0%	2,4	4,9%
	Число всех ставок в организации	**423,82**					

№	Наименование	Педагогические работники: всего		учителя		прочие	
1	Принято работников	18	10,3%	12	8,6%	6	17,1%
2	из них выпускники: с высшим образованием	13	72,2%	9	75,0%	4	66,7%
3	со средним профессиональным образованием	3	16,7%	1	8,3%	2	33,3%
4	Выбыло работников	18	10,3%	17	12,2%	1	2,9%
5	из них по собственно- му желанию	18	100,0%	17	100,0%	1	100,0%

Распределение по возрасту руководителей и учителей

№	Возраст	Руководители		Заместители руководителя		Учителя начальных классов	
1	Моложе 25 лет	0	0,0%	0	0,0%	2	4,4%
2	25–29	0	0,0%	1	14,3%	5	11,1%
3	30–34	1	11,1%	1	14,3%	4	8,9%
4	35–39	0	0,0%	0	0,0%	1	2,2%
5	40–44	2	22,2%	0	0,0%	3	6,7%
6	45–49	2	22,2%	0	0,0%	9	20,0%
7	50–54	2	22,2%	3	42,9%	10	22,2%
8	55–59	2	22,2%	2	28,6%	9	20,0%
9	60–64	0	0,0%	0	0,0%	2	4,4%
10	65 и более	0	0,0%	0	0,0%	0	0,0%
	Всего	9		7		45	

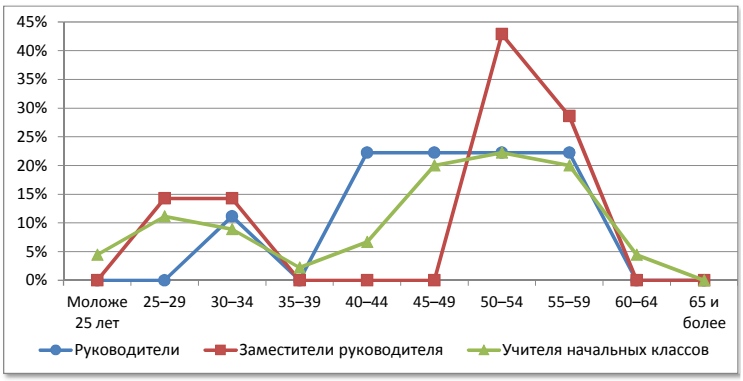

№	Возраст	Русский язык и литература		Иностранный язык		История, экономика, обществознание, право	
1	Моложе 25 лет	0	0,0%	1	8,3%	0	0,0%
2	25–29	1	5,3%	1	8,3%	2	18,2%
3	30–34	0	0,0%	4	33,3%	0	0,0%
4	35–39	1	5,3%	1	8,3%	0	0,0%
5	40–44	1	5,3%	0	0,0%	0	0,0%
6	45–49	2	10,5%	1	8,3%	2	18,2%
7	50–54	7	36,8%	1	8,3%	3	27,3%
8	55–59	5	26,3%	1	8,3%	1	9,1%
9	60–64	1	5,3%	2	16,7%	2	18,2%
10	65 и более	1	5,3%	0	0,0%	1	9,1%
	Всего	19		12		11	

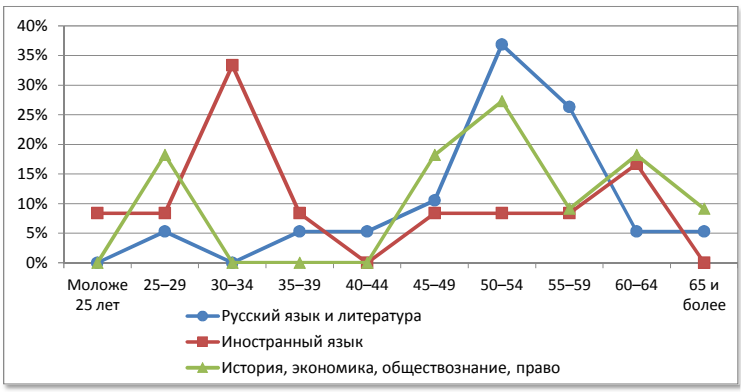

№	Возраст	Математика		Физика		Информатика	
1	Моложе 25 лет	0	0,0%	0	0,0%	0	0,0%
2	25–29	0	0,0%	0	0,0%	0	0,0%
3	30–34	0	0,0%	1	25,0%	0	0,0%
4	35–39	0	0,0%	0	0,0%	1	50,0%
5	40–44	0	0,0%	0	0,0%	0	0,0%
6	45–49	4	36,4%	0	0,0%	0	0,0%
7	50–54	2	18,2%	0	0,0%	1	50,0%
8	55–59	2	18,2%	2	50,0%	0	0,0%
9	60–64	3	27,3%	1	25,0%	0	0,0%
10	65 и более	0	0,0%	0	0,0%	0	0,0%
	Всего	11		4		2	

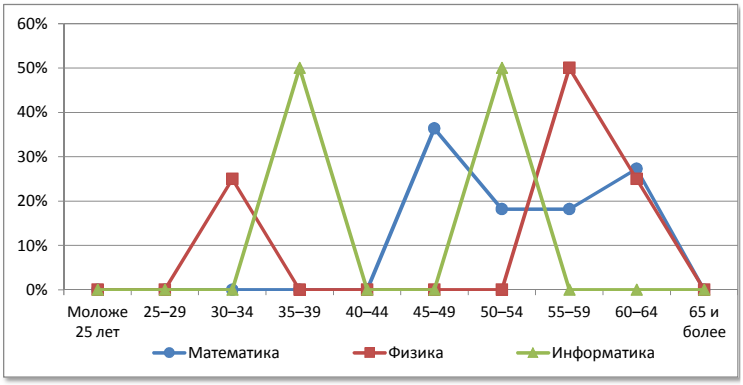

№	Возраст	Химия		Биология		География	
1	Моложе 25 лет	0	0,0%	0	0,0%	0	0,0%
2	25–29	0	0,0%	1	33,3%	0	0,0%
3	30–34	1	33,3%	0	0,0%	1	16,7%
4	35–39	0	0,0%	0	0,0%	0	0,0%
5	40–44	0	0,0%	0	0,0%	0	0,0%
6	45–49	0	0,0%	0	0,0%	1	16,7%
7	50–54	1	33,3%	1	33,3%	0	0,0%
8	55–59	0	0,0%	0	0,0%	2	33,3%
9	60–64	0	0,0%	1	33,3%	2	33,3%
10	65 и более	1	33,3%	0	0,0%	0	0,0%
	Всего	3		3		6	

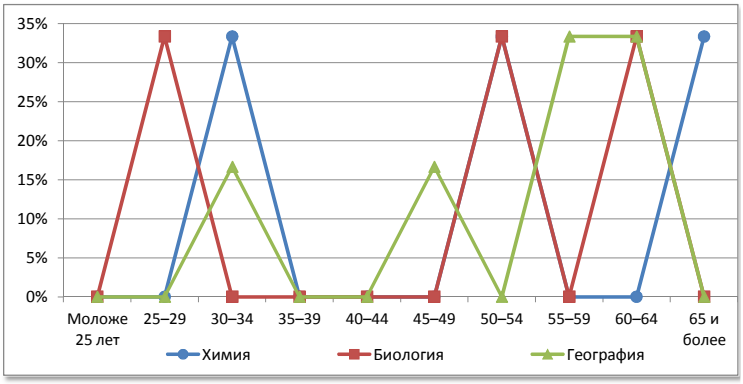

№	Возраст	Физическая культура		ОБЖ		Трудовое обучение	
1	Моложе 25 лет	0	0,0%	0	0,0%	0	0,0%
2	25–29	2	16,7%	0	0,0%	0	0,0%
3	30–34	3	25,0%	0	0,0%	1	20,0%
4	35–39	2	16,7%	0	0,0%	1	20,0%
5	40–44	2	16,7%	0	0,0%	1	20,0%
6	45–49	1	8,3%	1	50,0%	0	0,0%
7	50–54	0	0,0%	0	0,0%	0	0,0%
8	55–59	1	8,3%	1	50,0%	0	0,0%
9	60–64	1	8,3%	0	0,0%	2	40,0%
10	65 и более	0	0,0%	0	0,0%	0	0,0%
	Всего	12		2		5	

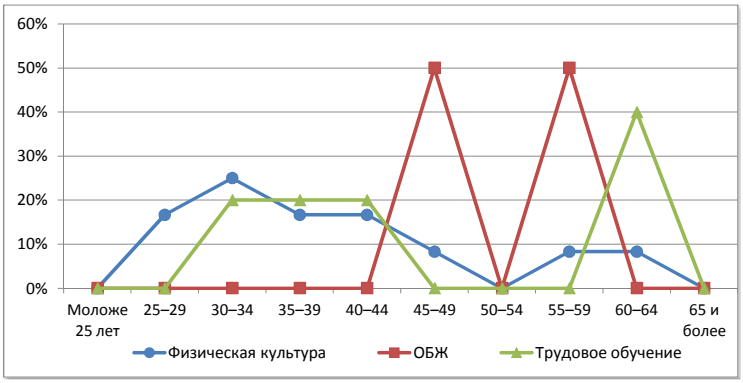

Лебяжский муниципальный округ

Сеть общеобразовательных организаций

№		Количество организаций ГОУ	Количество организаций МОУ	Количество обучающихся	Количество педработников	Количество учителей	Всего работников
1.	Начальные школы	-	-	-	-	-	-
2.	Основные школы	-	-	-	-	-	-
3.	Средние школы	2	-	549	68	61	137
4.	Средние школы с УИОП	-	-	-	-	-	-
5.	Гимназия	-	-	-	-	-	-
6.	Лицей	-	-	-	-	-	-
7.	ОО интернатного типа	-	-	-	-	-	-
8.	ОО вечернего типа	-	-	-	-	-	-
9.	ОО для обучающихся с отклонениями в развитии	-	-	-	-	-	-
10.	ОО для детей-сирот, детей оставшихся без попечения	-	-	-	-	-	-
	Всего	**2**	**-**	**549**	**68**	**61**	**137**

Распределение педагогических работников образовательных организаций по возрасту

№	Возраст	Педагогические работники всего		учителя		прочие	
1	Моложе 25 лет	1	1,5%	1	1,6%	0	0,0%
2	25–29	1	1,5%	1	1,6%	0	0,0%
3	30–34	1	1,5%	1	1,6%	0	0,0%
4	35–39	4	5,9%	2	3,3%	2	28,6%
5	40–44	7	10,3%	7	11,5%	0	0,0%
6	45–49	9	13,2%	8	13,1%	1	14,3%
7	50–54	15	22,1%	14	23,0%	1	14,3%
8	55–59	16	23,5%	13	21,3%	3	42,9%
9	60–64	11	16,2%	11	18,0%	0	0,0%
10	65 и более	3	4,4%	3	4,9%	0	0,0%
	Всего	**68**		**61**		**7**	

Распределение педагогических работников образовательных организаций по педагогическому стажу работы

№	Педагогический стаж работы	Педагогические работники всего		учителя		прочие	
1	Не имеют стажа	1	1,5%	1	1,6%	0	0,0%
2	до 3	0	0,0%	0	0,0%	0	0,0%
3	от 3 до 5	0	0,0%	0	0,0%	0	0,0%
4	от 5 до 10	6	8,8%	4	6,6%	2	28,6%
5	от 10 до 15	1	1,5%	1	1,6%	0	0,0%
6	от 15 до 20	8	11,8%	7	11,5%	1	14,3%
7	20 и более	52	76,5%	48	78,7%	4	57,1%
	Всего	**68**		**61**		**7**	

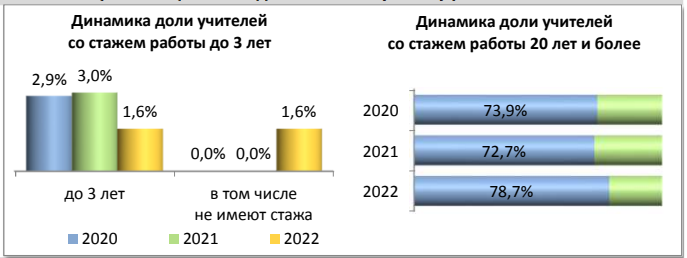

Распределение педагогических работников образовательных организаций по образованию

№	Образование	Педагогические работники всего		учителя		прочие	
1	Высшее	54	79,4%	51	83,6%	3	42,9%
2	в том числе педагогическое	45	66,2%	43	70,5%	2	28,6%
3	Среднее профессиональное	13	19,1%	9	14,8%	4	57,1%
4	в том числе педагогическое	12	17,6%	8	13,1%	4	57,1%
5	Не имеют профессионального	1	1,5%	1	1,6%	0	0,0%
	Всего	**68**		**61**		**7**	

Распределение педагогических работников образовательных организаций по категориям

№	Категория	Педагогические работники всего		учителя		прочие	
1	Высшая	18	26,5%	18	29,5%	0	0,0%
2	Первая	17	25,0%	17	27,9%	0	0,0%
3	Без категории	33	48,5%	26	42,6%	7	100,0%
4	Женщины	62	91,2%	55	90,2%	7	100,0%
	Всего	**68**		**61**		**7**	

Движение педагогических работников образовательных организаций

№	Наименование	Педагогические работники всего		учителя		прочие	
1	Число педагогических ставок по штату	82,04	52,9%	72,5	46,7%	9,54	6,2%
2	Занято ставок	79,63	97,1%	72,5	100,0%	7,13	74,7%
3	из них своими работниками	78,92	96,2%	72,29	99,7%	6,63	69,5%
4	Ставок свободно	2,41	2,9%	0	0,0%	2,41	25,3%
	Число всех ставок в организации	**155,09**					

№	Наименование	Педагогические работники всего		учителя		прочие	
1	Принято работников	9	13,2%	8	13,1%	1	14,3%
2	из них выпускники: с высшим образованием	3	33,3%	3	37,5%	0	0,0%
3	со средним профессиональным образованием	0	0,0%	0	0,0%	0	0,0%
4	Выбыло работников	16	23,5%	14	23,0%	2	28,6%
5	из них по собственно- му желанию	11	68,8%	10	71,4%	1	50,0%

Распределение по возрасту руководителей и учителей

№	Возраст	Руководители		Заместители руководителя		Учителя начальных классов	
1	Моложе 25 лет	0	0,0%	0	0,0%	0	0,0%
2	25–29	0	0,0%	0	0,0%	1	5,9%
3	30–34	0	0,0%	0	0,0%	1	5,9%
4	35–39	0	0,0%	0	0,0%	0	0,0%
5	40–44	0	0,0%	1	50,0%	2	11,8%
6	45–49	0	0,0%	0	0,0%	2	11,8%
7	50–54	0	0,0%	1	50,0%	4	23,5%
8	55–59	0	0,0%	0	0,0%	4	23,5%
9	60–64	1	50,0%	0	0,0%	3	17,6%
10	65 и более	1	50,0%	0	0,0%	0	0,0%
	Всего	2		2		17	

№	Возраст	Русский язык и литература		Иностранный язык		История, экономика, обществознание, право	
1	Моложе 25 лет	0	0,0%	1	14,3%	0	0,0%
2	25–29	0	0,0%	0	0,0%	0	0,0%
3	30–34	0	0,0%	0	0,0%	0	0,0%
4	35–39	0	0,0%	2	28,6%	0	0,0%
5	40–44	1	11,1%	0	0,0%	0	0,0%
6	45–49	0	0,0%	1	14,3%	0	0,0%
7	50–54	2	22,2%	1	14,3%	1	20,0%
8	55–59	3	33,3%	0	0,0%	1	20,0%
9	60–64	2	22,2%	1	14,3%	2	40,0%
10	65 и более	1	11,1%	1	14,3%	1	20,0%
	Всего	9		7		5	

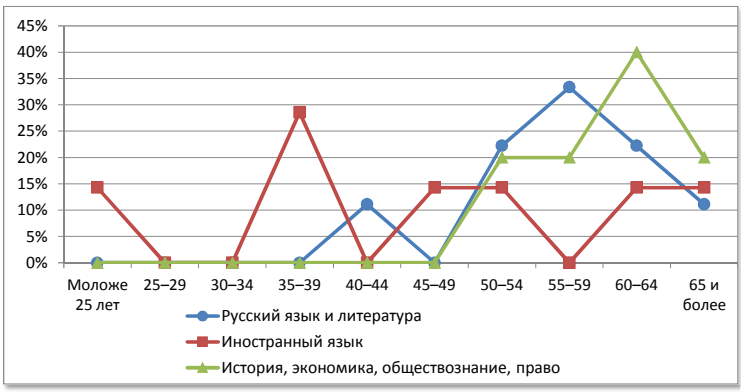

№	Возраст	Математика		Физика		Информатика	
1	Моложе 25 лет	0	0,0%	0	0,0%	0	0,0%
2	25–29	0	0,0%	0	0,0%	0	0,0%
3	30–34	0	0,0%	0	0,0%	0	0,0%
4	35–39	0	0,0%	0	0,0%	0	0,0%
5	40–44	0	0,0%	0	0,0%	0	0,0%
6	45–49	2	33,3%	0	0,0%	0	0,0%
7	50–54	2	33,3%	0	0,0%	0	0,0%
8	55–59	2	33,3%	0	0,0%	0	0,0%
9	60–64	0	0,0%	2	100,0%	0	0,0%
10	65 и более	0	0,0%	0	0,0%	0	0,0%
	Всего	6		2		0	

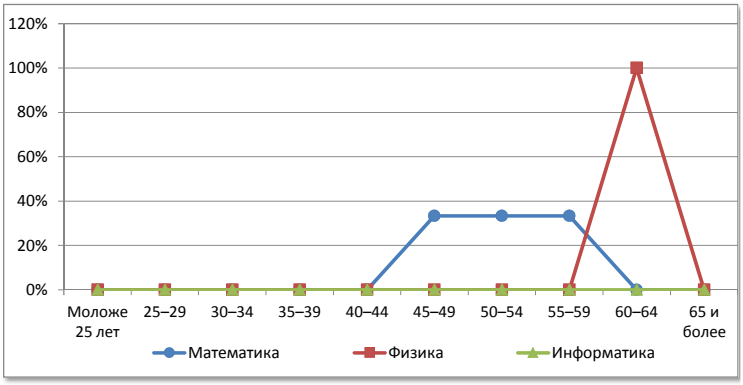

№	Возраст	Химия		Биология		География	
1	Моложе 25 лет	0	0,0%	0	0,0%	0	0,0%
2	25–29	0	0,0%	0	0,0%	0	0,0%
3	30–34	0	0,0%	0	0,0%	0	0,0%
4	35–39	0	0,0%	0	0,0%	0	0,0%
5	40–44	0	0,0%	0	0,0%	1	50,0%
6	45–49	1	100,0%	0	0,0%	0	0,0%
7	50–54	0	0,0%	2	100,0%	0	0,0%
8	55–59	0	0,0%	0	0,0%	1	50,0%
9	60–64	0	0,0%	0	0,0%	0	0,0%
10	65 и более	0	0,0%	0	0,0%	0	0,0%
	Всего	1		2		2	

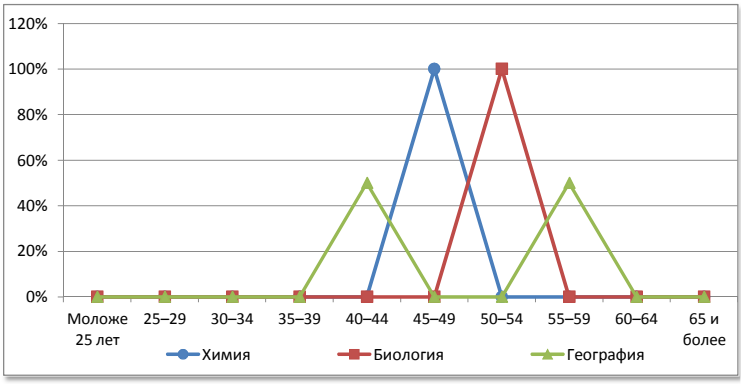

№	Возраст	Физическая культура		ОБЖ		Трудовое обучение	
1	Моложе 25 лет	0	0,0%	0	0,0%	0	0,0%
2	25–29	0	0,0%	0	0,0%	0	0,0%
3	30–34	0	0,0%	0	0,0%	0	0,0%
4	35–39	0	0,0%	0	0,0%	0	0,0%
5	40–44	1	33,3%	0	0,0%	1	25,0%
6	45–49	1	33,3%	0	0,0%	1	25,0%
7	50–54	0	0,0%	0	0,0%	1	25,0%
8	55–59	0	0,0%	1	100,0%	1	25,0%
9	60–64	1	33,3%	0	0,0%	0	0,0%
10	65 и более	0	0,0%	0	0,0%	0	0,0%
	Всего	3		1		4	

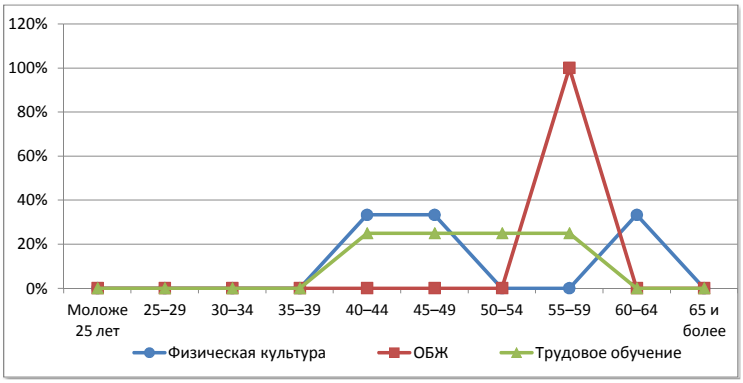

Лузский муниципальный округ

Сеть общеобразовательных организаций

№		Количество организаций ГОУ	Количество организаций МОУ	Количество обучающихся	Количество педработников	Количество учителей	Всего работников
1.	Начальные школы	-	1	5	2	1	11
2.	Основные школы	-	2	112	15	14	34
3.	Средние школы	1	2	1439	90	77	174
4.	Средние школы с УИОП	-	-	-	-	-	-
5.	Гимназия	-	-	-	-	-	-
6.	Лицей	-	-	-	-	-	-
7.	ОО интернатного типа	-	-	-	-	-	-
8.	ОО вечернего типа	-	-	-	-	-	-
9.	ОО для обучающихся с отклонениями в развитии	-	-	-	-	-	-
10.	ОО для детей-сирот, детей оставшихся без попечения	-	-	-	-	-	-
	Всего	**1**	**5**	**1556**	**107**	**92**	**219**

Распределение педагогических работников образовательных организаций по возрасту

№	Возраст	Педагогические работники всего		учителя		прочие	
1	Моложе 25 лет	4	3,7%	3	3,3%	1	6,7%
2	25–29	4	3,7%	4	4,3%	0	0,0%
3	30–34	6	5,6%	6	6,5%	0	0,0%
4	35–39	7	6,5%	5	5,4%	2	13,3%
5	40–44	12	11,2%	9	9,8%	3	20,0%
6	45–49	12	11,2%	11	12,0%	1	6,7%
7	50–54	24	22,4%	19	20,7%	5	33,3%
8	55–59	21	19,6%	20	21,7%	1	6,7%
9	60–64	15	14,0%	13	14,1%	2	13,3%
10	65 и более	2	1,9%	2	2,2%	0	0,0%
	Всего	**107**		**92**		**15**	

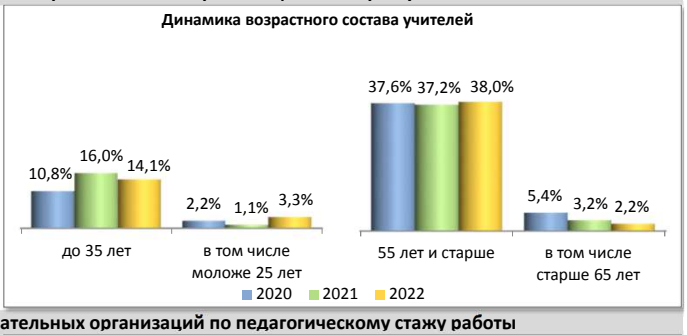

Распределение педагогических работников образовательных организаций по педагогическому стажу работы

№	Педагогический стаж работы	Педагогические работники всего		учителя		прочие	
1	Не имеют стажа	4	3,7%	3	3,3%	1	6,7%
2	до 3	3	2,8%	3	3,3%	0	0,0%
3	от 3 до 5	2	1,9%	2	2,2%	0	0,0%
4	от 5 до 10	10	9,3%	9	9,8%	1	6,7%
5	от 10 до 15	9	8,4%	4	4,3%	5	33,3%
6	от 15 до 20	10	9,3%	7	7,6%	3	20,0%
7	20 и более	69	64,5%	64	69,6%	5	33,3%
	Всего	**107**		**92**		**15**	

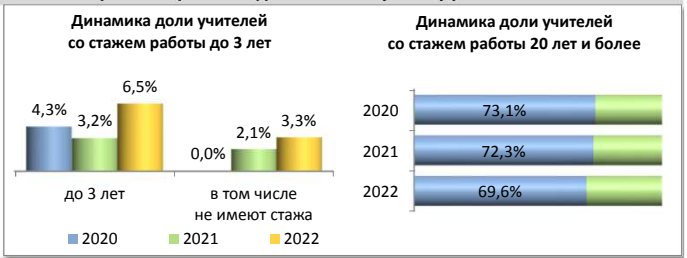

Распределение педагогических работников образовательных организаций по образованию

№	Образование	Педагогические работники всего		учителя		прочие	
1	Высшее	69	64,5%	62	67,4%	7	46,7%
2	в том числе педагогическое	59	55,1%	54	58,7%	5	33,3%
3	Среднее профессиональное	36	33,6%	28	30,4%	8	53,3%
4	в том числе педагогическое	29	27,1%	22	23,9%	7	46,7%
5	Не имеют профессионального	2	1,9%	2	2,2%	0	0,0%
	Всего	**107**		**92**		**15**	

Распределение педагогических работников образовательных организаций по категориям

№	Категория	Педагогические работники всего		учителя		прочие	
1	Высшая	16	15,0%	16	17,4%	0	0,0%
2	Первая	48	44,9%	46	50,0%	2	13,3%
3	Без категории	43	40,2%	30	32,6%	13	86,7%
4	Женщины	100	93,5%	85	92,4%	15	100,0%
	Всего	**107**		**92**		**15**	

Движение педагогических работников образовательных организаций

№	Наименование	Педагогические работники всего		учителя		прочие	
1	Число педагогических ставок по штату	143,59	54,7%	125,09	47,6%	18,5	7,0%
2	Занято ставок	143,29	99,8%	124,79	99,8%	18,5	100,0%
3	из них своими работниками	139,29	97,0%	121,79	97,4%	17,5	94,6%
4	Ставок свободно	0,3	0,2%	0,3	0,2%	-1E-14	0,0%
	Число всех ставок в организации	**262,69**					

№	Наименование	Педагогические работники всего		учителя		прочие	
1	Принято работников	8	7,5%	7	7,6%	1	6,7%
2	из них выпускники: с высшим образованием	4	50,0%	4	57,1%	0	0,0%
3	со средним профессиональным образованием	3	37,5%	2	28,6%	1	100,0%
4	Выбыло работников	10	9,3%	9	9,8%	1	6,7%
5	из них по собственно- му желанию	10	100,0%	9	100,0%	1	100,0%

Распределение по возрасту руководителей и учителей

№	Возраст	Руководители		Заместители руководителя		Учителя начальных классов	
1	Моложе 25 лет	0	0,0%	0	0,0%	2	6,3%
2	25–29	0	0,0%	0	0,0%	1	3,1%
3	30–34	0	0,0%	0	0,0%	1	3,1%
4	35–39	0	0,0%	0	0,0%	1	3,1%
5	40–44	0	0,0%	0	0,0%	3	9,4%
6	45–49	2	40,0%	1	25,0%	1	3,1%
7	50–54	1	20,0%	2	50,0%	12	37,5%
8	55–59	2	40,0%	0	0,0%	8	25,0%
9	60–64	0	0,0%	1	25,0%	3	9,4%
10	65 и более	0	0,0%	0	0,0%	0	0,0%
	Всего	5		4		32	

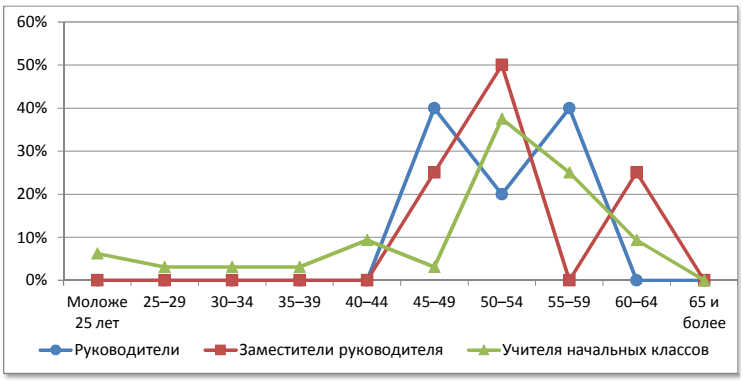

№	Возраст	Русский язык и литература		Иностранный язык		История, экономика, обществознание, право	
1	Моложе 25 лет	0	0,0%	0	0,0%	1	25,0%
2	25–29	1	7,7%	0	0,0%	0	0,0%
3	30–34	0	0,0%	1	20,0%	1	25,0%
4	35–39	1	7,7%	0	0,0%	1	25,0%
5	40–44	2	15,4%	0	0,0%	0	0,0%
6	45–49	2	15,4%	1	20,0%	1	25,0%
7	50–54	0	0,0%	1	20,0%	0	0,0%
8	55–59	3	23,1%	1	20,0%	0	0,0%
9	60–64	2	15,4%	1	20,0%	0	0,0%
10	65 и более	2	15,4%	0	0,0%	0	0,0%
	Всего	13		5		4	

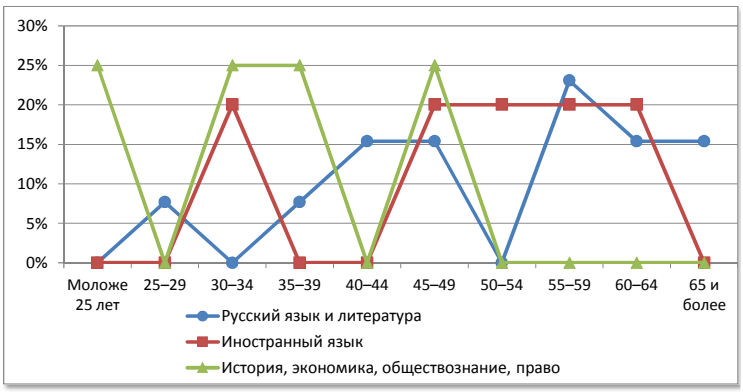

№	Возраст	Математика		Физика		Информатика	
1	Моложе 25 лет	0	0,0%	0	0,0%	0	0,0%
2	25–29	1	12,5%	0	0,0%	0	0,0%
3	30–34	1	12,5%	0	0,0%	0	0,0%
4	35–39	0	0,0%	0	0,0%	1	50,0%
5	40–44	1	12,5%	0	0,0%	0	0,0%
6	45–49	0	0,0%	0	0,0%	0	0,0%
7	50–54	0	0,0%	0	0,0%	0	0,0%
8	55–59	2	25,0%	2	66,7%	1	50,0%
9	60–64	3	37,5%	1	33,3%	0	0,0%
10	65 и более	0	0,0%	0	0,0%	0	0,0%
	Всего	8		3		2	

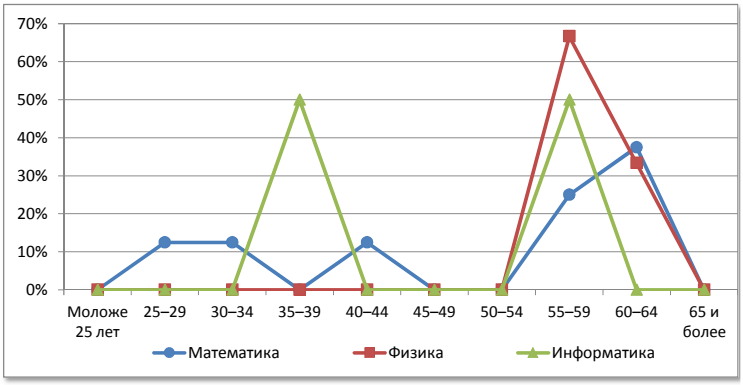

№	Возраст	Химия		Биология		География	
1	Моложе 25 лет	0	0,0%	0	0,0%	0	0,0%
2	25–29	0	0,0%	0	0,0%	0	0,0%
3	30–34	0	0,0%	0	0,0%	0	0,0%
4	35–39	0	0,0%	0	0,0%	0	0,0%
5	40–44	0	0,0%	1	33,3%	0	0,0%
6	45–49	1	33,3%	1	33,3%	1	25,0%
7	50–54	0	0,0%	0	0,0%	2	50,0%
8	55–59	2	66,7%	0	0,0%	0	0,0%
9	60–64	0	0,0%	1	33,3%	1	25,0%
10	65 и более	0	0,0%	0	0,0%	0	0,0%
	Всего	3		3		4	

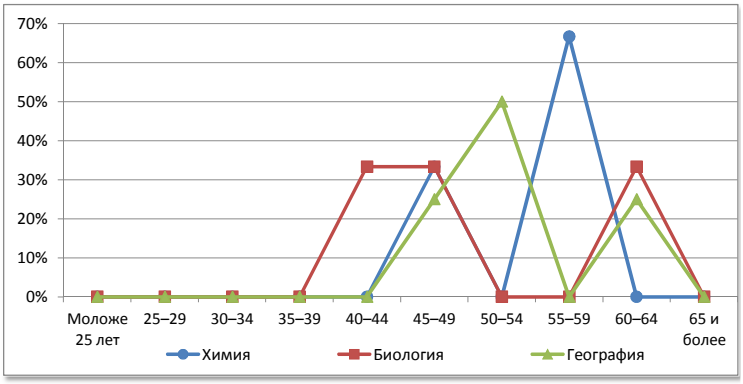

№	Возраст	Физическая культура		ОБЖ		Трудовое обучение	
1	Моложе 25 лет	0	0,0%	0	0,0%	0	0,0%
2	25–29	1	16,7%	0	0,0%	0	0,0%
3	30–34	2	33,3%	0	0,0%	0	0,0%
4	35–39	1	16,7%	0	0,0%	0	0,0%
5	40–44	1	16,7%	0	0,0%	1	33,3%
6	45–49	0	0,0%	0	0,0%	0	0,0%
7	50–54	0	0,0%	0	0,0%	1	33,3%
8	55–59	1	16,7%	0	0,0%	0	0,0%
9	60–64	0	0,0%	0	0,0%	1	33,3%
10	65 и более	0	0,0%	0	0,0%	0	0,0%
	Всего	6		0		3	

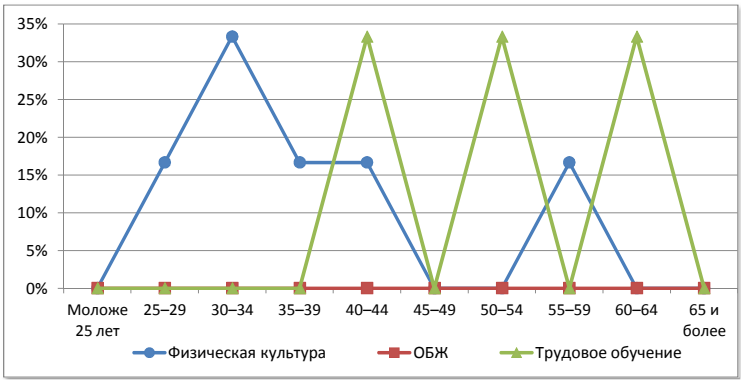

Малмыжский район

Сеть общеобразовательных организаций

№		Количество организаций ГОУ	Количество организаций МОУ	Количество обучающихся	Количество педработников	Количество учителей	Всего работников
1.	Начальные школы	-	1ф	16	3	2	10
2.	Основные школы	-	9	267	61	53	146
3.	Средние школы	-	9	1491	140	129	290
4.	Средние школы с УИОП	-	-	-	-	-	-
5.	Гимназия	-	-	-	-	-	-
6.	Лицей	1	-	600	38	34	63
7.	ОО интернатного типа	-	-	-	-	-	-
8.	ОО вечернего типа	-	-	-	-	-	-
9.	ОО для обучающихся с отклонениями в развитии	1	-	106	23	11	43
10.	ОО для детей-сирот, детей оставшихся без попечения	-	-	-	-	-	-
	Всего	**2**	**18+1ф**	**2480**	**265**	**229**	**552**

Распределение педагогических работников образовательных организаций по возрасту

№	Возраст	Педагогические работники всего		учителя		прочие	
1	Моложе 25 лет	11	4,2%	9	3,9%	2	5,6%
2	25–29	4	1,5%	3	1,3%	1	2,8%
3	30–34	12	4,5%	9	3,9%	3	8,3%
4	35–39	21	7,9%	19	8,3%	2	5,6%
5	40–44	20	7,5%	15	6,6%	5	13,9%
6	45–49	45	17,0%	39	17,0%	6	16,7%
7	50–54	77	29,1%	65	28,4%	12	33,3%
8	55–59	44	16,6%	41	17,9%	3	8,3%
9	60–64	24	9,1%	22	9,6%	2	5,6%
10	65 и более	7	2,6%	7	3,1%	0	0,0%
	Всего	**265**		**229**		**36**	

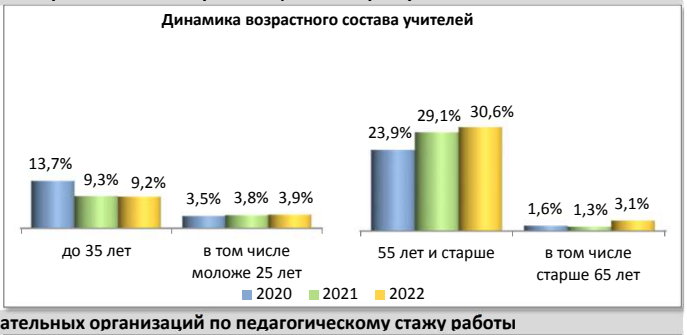

Распределение педагогических работников образовательных организаций по педагогическому стажу работы

№	Педагогический стаж работы	Педагогические работники всего		учителя		прочие	
1	Не имеют стажа	3	1,1%	2	0,9%	1	2,8%
2	до 3	12	4,5%	9	3,9%	3	8,3%
3	от 3 до 5	10	3,8%	7	3,1%	3	8,3%
4	от 5 до 10	15	5,7%	14	6,1%	1	2,8%
5	от 10 до 15	19	7,2%	14	6,1%	5	13,9%
6	от 15 до 20	22	8,3%	17	7,4%	5	13,9%
7	20 и более	184	69,4%	166	72,5%	18	50,0%
	Всего	**265**		**229**		**36**	

Распределение педагогических работников образовательных организаций по образованию

№	Образование	Педагогические работники всего		учителя		прочие	
1	Высшее	189	71,3%	172	75,1%	17	47,2%
2	в том числе педагогическое	185	69,8%	170	74,2%	15	41,7%
3	Среднее профессиональное	75	28,3%	57	24,9%	18	50,0%
4	в том числе педагогическое	72	27,2%	55	24,0%	17	47,2%
5	Не имеют профессионального	1	0,4%	0	0,0%	1	2,8%
	Всего	**265**		**229**		**36**	

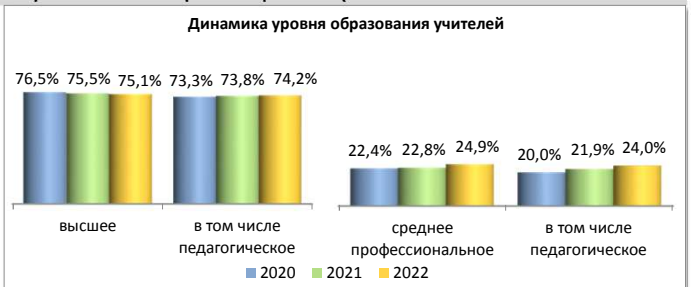

Распределение педагогических работников образовательных организаций по категориям

№	Категория	Педагогические работники всего		учителя		прочие	
1	Высшая	83	31,3%	76	33,2%	7	19,4%
2	Первая	80	30,2%	71	31,0%	9	25,0%
3	Без категории	102	38,5%	82	35,8%	20	55,6%
4	Женщины	244	92,1%	208	90,8%	36	100,0%
	Всего	**265**		**229**		**36**	

Движение педагогических работников образовательных организаций

№	Наименование	Педагогические работники всего		учителя		прочие	
1	Число педагогических ставок по штату	382,1	56,5%	342,13	50,6%	39,97	5,9%
2	Занято ставок	381,26	99,8%	341,69	99,9%	39,57	99,0%
3	из них своими работниками	375,26	98,2%	336,19	98,3%	39,07	97,7%
4	Ставок свободно	0,84	0,2%	0,44	0,1%	0,4	1,0%
	Число всех ставок в организации	**676**					

№	Наименование	Педагогические работники всего		учителя		прочие	
1	Принято работников	36	13,6%	28	12,2%	8	22,2%
2	из них выпускники: с высшим образованием	22	61,1%	21	75,0%	1	12,5%
3	со средним профессиональным образованием	6	16,7%	5	17,9%	1	12,5%
4	Выбыло работников	40	15,1%	35	15,3%	5	13,9%
5	из них по собственно- му желанию	39	97,5%	34	97,1%	5	100,0%

Распределение по возрасту руководителей и учителей

№	Возраст	Руководители		Заместители руководителя		Учителя начальных классов	
1	Моложе 25 лет	0	0,0%	0	0,0%	5	7,5%
2	25–29	0	0,0%	0	0,0%	1	1,5%
3	30–34	0	0,0%	1	7,7%	2	3,0%
4	35–39	2	10,0%	1	7,7%	4	6,0%
5	40–44	0	0,0%	4	30,8%	5	7,5%
6	45–49	2	10,0%	6	46,2%	11	16,4%
7	50–54	5	25,0%	1	7,7%	24	35,8%
8	55–59	10	50,0%	0	0,0%	10	14,9%
9	60–64	1	5,0%	0	0,0%	4	6,0%
10	65 и более	0	0,0%	0	0,0%	1	1,5%
	Всего	20		13		67	

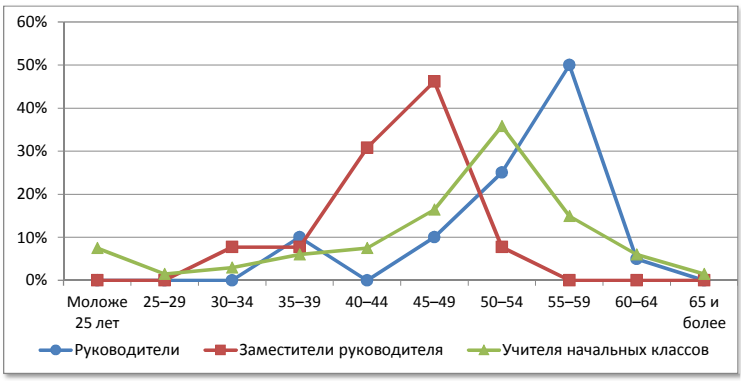

№	Возраст	Русский язык и литература		Иностранный язык		История, экономика, обществознание, право	
1	Моложе 25 лет	1	3,2%	1	4,8%	1	5,9%
2	25–29	0	0,0%	1	4,8%	0	0,0%
3	30–34	2	6,5%	3	14,3%	0	0,0%
4	35–39	1	3,2%	2	9,5%	1	5,9%
5	40–44	1	3,2%	0	0,0%	0	0,0%
6	45–49	4	12,9%	1	4,8%	2	11,8%
7	50–54	13	41,9%	4	19,0%	5	29,4%
8	55–59	6	19,4%	5	23,8%	2	11,8%
9	60–64	3	9,7%	3	14,3%	4	23,5%
10	65 и более	0	0,0%	1	4,8%	2	11,8%
	Всего	31		21		17	

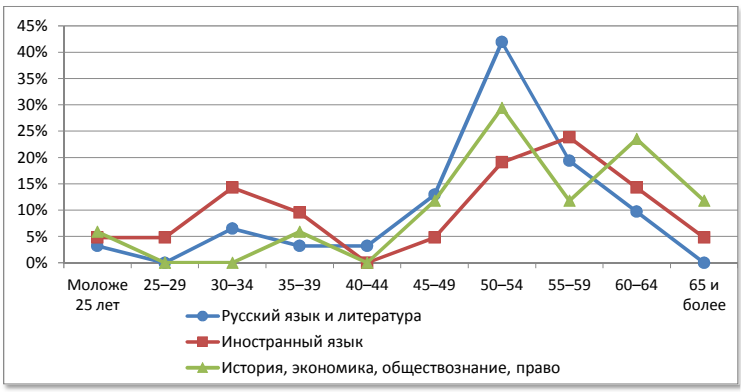

№	Возраст	Математика		Физика		Информатика	
1	Моложе 25 лет	1	3,8%	0	0,0%	0	0,0%
2	25–29	1	3,8%	0	0,0%	0	0,0%
3	30–34	1	3,8%	0	0,0%	0	0,0%
4	35–39	1	3,8%	0	0,0%	1	50,0%
5	40–44	3	11,5%	0	0,0%	0	0,0%
6	45–49	4	15,4%	1	12,5%	1	50,0%
7	50–54	4	15,4%	3	37,5%	0	0,0%
8	55–59	8	30,8%	0	0,0%	0	0,0%
9	60–64	2	7,7%	3	37,5%	0	0,0%
10	65 и более	1	3,8%	1	12,5%	0	0,0%
	Всего	26		8		2	

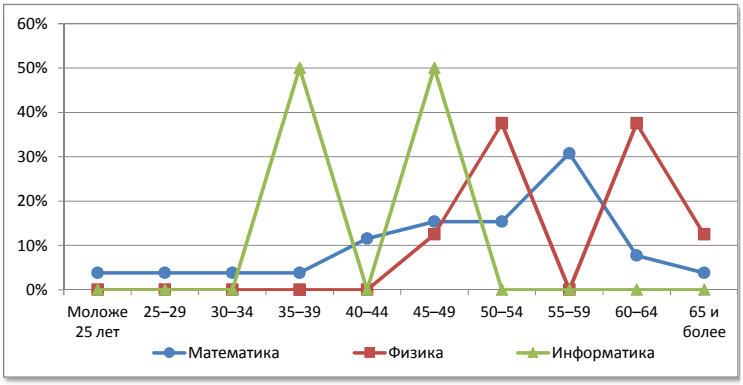

№	Возраст	Химия		Биология		География	
1	Моложе 25 лет	0	0,0%	0	0,0%	0	0,0%
2	25–29	0	0,0%	0	0,0%	0	0,0%
3	30–34	0	0,0%	1	12,5%	0	0,0%
4	35–39	1	14,3%	1	12,5%	3	25,0%
5	40–44	1	14,3%	1	12,5%	0	0,0%
6	45–49	3	42,9%	1	12,5%	3	25,0%
7	50–54	1	14,3%	3	37,5%	3	25,0%
8	55–59	0	0,0%	0	0,0%	2	16,7%
9	60–64	0	0,0%	1	12,5%	1	8,3%
10	65 и более	1	14,3%	0	0,0%	0	0,0%
	Всего	7		8		12	

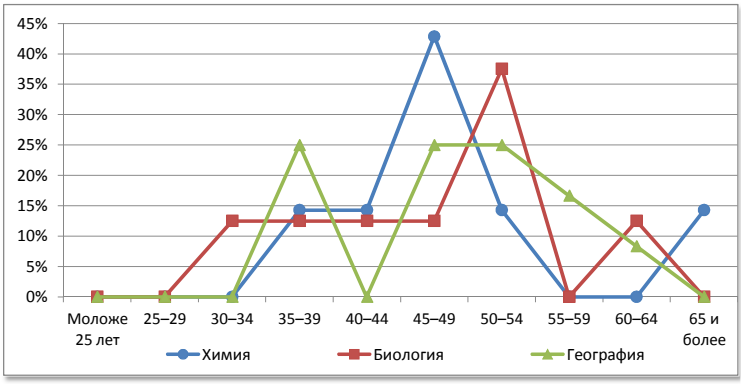

№	Возраст	Физическая культура		ОБЖ		Трудовое обучение	
1	Моложе 25 лет	0	0,0%	0	0,0%	0	0,0%
2	25–29	0	0,0%	0	0,0%	0	0,0%
3	30–34	0	0,0%	0	0,0%	0	0,0%
4	35–39	1	6,7%	0	0,0%	3	37,5%
5	40–44	2	13,3%	0	0,0%	1	12,5%
6	45–49	6	40,0%	0	0,0%	1	12,5%
7	50–54	3	20,0%	0	0,0%	1	12,5%
8	55–59	2	13,3%	0	0,0%	2	25,0%
9	60–64	1	6,7%	0	0,0%	0	0,0%
10	65 и более	0	0,0%	0	0,0%	0	0,0%
	Всего	15		0		8	

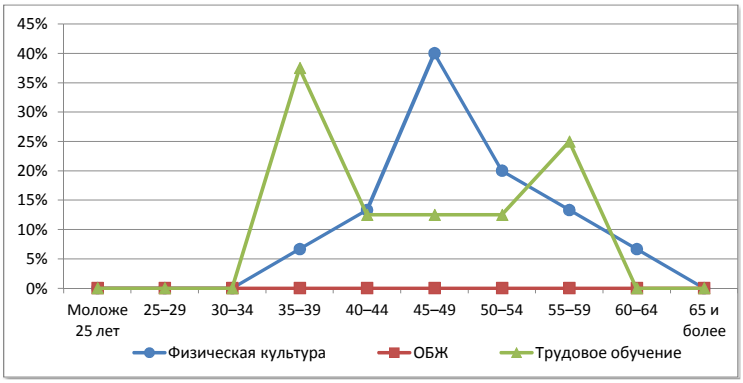

Мурашинский муниципальный округ

Сеть общеобразовательных организаций

№		Количество организаций ГОУ	Количество организаций МОУ	Количество обучающихся	Количество педработников	Количество учителей	Всего работников
1.	Начальные школы	-	1	9	2	1	10
2.	Основные школы	-	1	21	5	5	7
3.	Средние школы	1	3	1106	77	70	120
4.	Средние школы с УИОП	-	-	-	-	-	-
5.	Гимназия	-	-	-	-	-	-
6.	Лицей	-	-	-	-	-	-
7.	ОО интернатного типа	-	-	-	-	-	-
8.	ОО вечернего типа	-	-	-	-	-	-
9.	ОО для обучающихся с отклонениями в развитии	-	-	-	-	-	-
10.	ОО для детей-сирот, детей оставшихся без попечения	-	-	-	-	-	-
	Всего	**1**	**5**	**1136**	**84**	**76**	**137**

Распределение педагогических работников образовательных организаций по возрасту

№	Возраст	Педагогические работники					
		всего		учителя		прочие	
1	Моложе 25 лет	2	2,4%	2	2,6%	0	0,0%
2	25–29	3	3,6%	2	2,6%	1	12,5%
3	30–34	4	4,8%	4	5,3%	0	0,0%
4	35–39	3	3,6%	2	2,6%	1	12,5%
5	40–44	4	4,8%	4	5,3%	0	0,0%
6	45–49	20	23,8%	17	22,4%	3	37,5%
7	50–54	20	23,8%	19	25,0%	1	12,5%
8	55–59	16	19,0%	15	19,7%	1	12,5%
9	60–64	4	4,8%	4	5,3%	0	0,0%
10	65 и более	8	9,5%	7	9,2%	1	12,5%
	Всего	**84**		**76**		**8**	

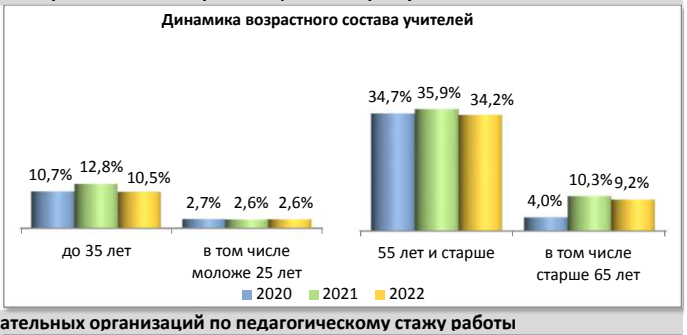

Распределение педагогических работников образовательных организаций по педагогическому стажу работы

№	Педагогический стаж работы	Педагогические работники					
		всего		учителя		прочие	
1	Не имеют стажа	0	0,0%	0	0,0%	0	0,0%
2	до 3	4	4,8%	3	3,9%	1	12,5%
3	от 3 до 5	2	2,4%	1	1,3%	1	12,5%
4	от 5 до 10	9	10,7%	8	10,5%	1	12,5%
5	от 10 до 15	6	7,1%	4	5,3%	2	25,0%
6	от 15 до 20	4	4,8%	3	3,9%	1	12,5%
7	20 и более	59	70,2%	57	75,0%	2	25,0%
	Всего	**84**		**76**		**8**	

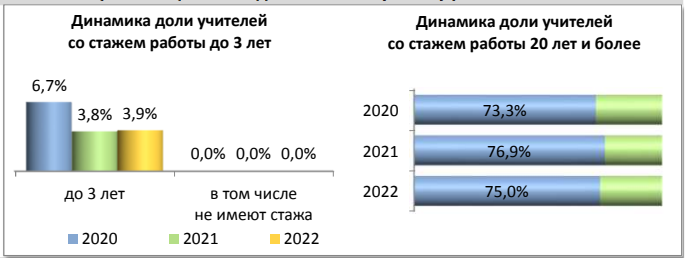

Распределение педагогических работников образовательных организаций по образованию

№	Образование	Педагогические работники					
		всего		учителя		прочие	
1	Высшее	71	84,5%	66	86,8%	5	62,5%
2	в том числе педагогическое	69	82,1%	65	85,5%	4	50,0%
3	Среднее профессиональное	13	15,5%	10	13,2%	3	37,5%
4	в том числе педагогическое	11	13,1%	9	11,8%	2	25,0%
5	Не имеют профессионального	0	0,0%	0	0,0%	0	0,0%
	Всего	**84**		**76**		**8**	

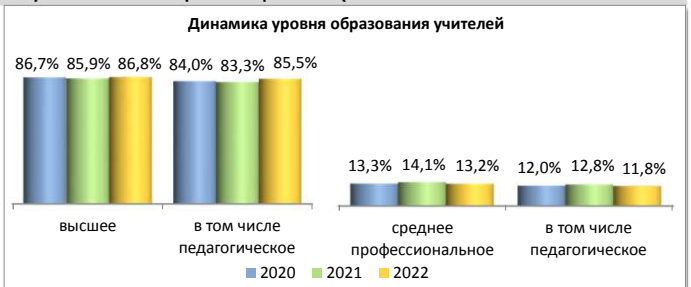

Распределение педагогических работников образовательных организаций по категориям

№	Категория	Педагогические работники					
		всего		учителя		прочие	
1	Высшая	9	10,7%	9	11,8%	0	0,0%
2	Первая	17	20,2%	17	22,4%	0	0,0%
3	Без категории	58	69,0%	50	65,8%	8	100,0%
4	Женщины	82	97,6%	74	97,4%	8	100,0%
	Всего	**84**		**76**		**8**	

Движение педагогических работников образовательных организаций

№	Наименование	Педагогические работники					
		всего		учителя		прочие	
1	Число педагогических ставок по штату	118,42	63,0%	106,69	56,8%	11,73	6,2%
2	Занято ставок	118,26	99,9%	106,53	99,9%	11,73	100,0%
3	из них своими работниками	112,92	95,4%	101,59	95,2%	11,33	96,6%
4	Ставок свободно	0,16	0,1%	0,16	0,1%	1,4E-14	0,0%
	Число всех ставок в организации	**187,82**					

№	Наименование	Педагогические работники					
		всего		учителя		прочие	
1	Принято работников	8	9,5%	8	10,5%	0	0,0%
2	из них выпускники: с высшим образованием	7	87,5%	7	87,5%	0	0,0%
3	со средним профессиональным образованием	1	12,5%	1	12,5%	0	0,0%
4	Выбыло работников	10	11,9%	10	13,2%	0	0,0%
5	из них по собственно- му желанию	10	100,0%	10	100,0%	0	0,0%

Распределение по возрасту руководителей и учителей

№	Возраст	Руководители		Заместители руководителя		Учителя начальных классов	
1	Моложе 25 лет	0	0,0%	0	0,0%	0	0,0%
2	25–29	0	0,0%	0	0,0%	1	4,2%
3	30–34	0	0,0%	0	0,0%	1	4,2%
4	35–39	1	16,7%	0	0,0%	1	4,2%
5	40–44	0	0,0%	1	33,3%	0	0,0%
6	45–49	2	33,3%	1	33,3%	3	12,5%
7	50–54	2	33,3%	1	33,3%	10	41,7%
8	55–59	1	16,7%	0	0,0%	5	20,8%
9	60–64	0	0,0%	0	0,0%	2	8,3%
10	65 и более	0	0,0%	0	0,0%	1	4,2%
	Всего	6		3		24	

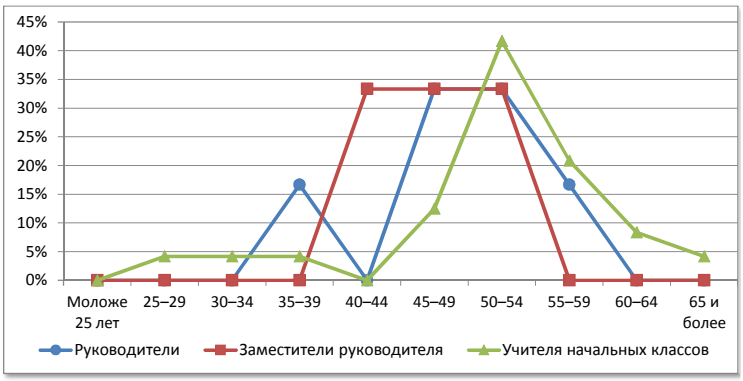

№	Возраст	Русский язык и литература		Иностранный язык		История, экономика, обществознание, право	
1	Моложе 25 лет	0	0,0%	1	12,5%	0	0,0%
2	25–29	0	0,0%	0	0,0%	1	16,7%
3	30–34	0	0,0%	1	12,5%	0	0,0%
4	35–39	0	0,0%	1	12,5%	0	0,0%
5	40–44	0	0,0%	1	12,5%	1	16,7%
6	45–49	4	36,4%	1	12,5%	2	33,3%
7	50–54	2	18,2%	2	25,0%	0	0,0%
8	55–59	4	36,4%	0	0,0%	0	0,0%
9	60–64	0	0,0%	1	12,5%	0	0,0%
10	65 и более	1	9,1%	0	0,0%	2	33,3%
	Всего	11		8		6	

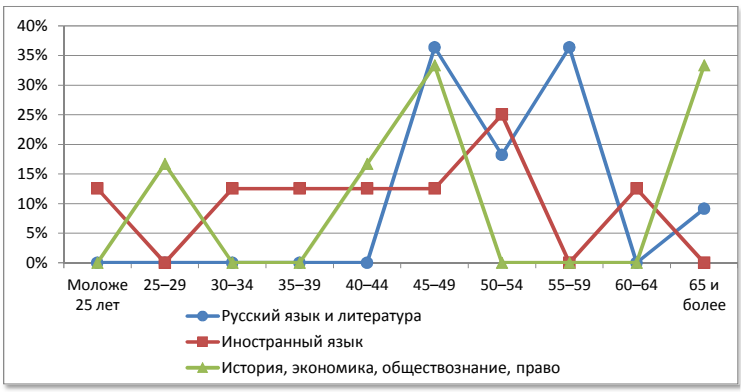

№	Возраст	Математика		Физика		Информатика	
1	Моложе 25 лет	0	0,0%	0	0,0%	0	0,0%
2	25–29	0	0,0%	0	0,0%	0	0,0%
3	30–34	1	11,1%	0	0,0%	0	0,0%
4	35–39	0	0,0%	0	0,0%	0	0,0%
5	40–44	2	22,2%	0	0,0%	0	0,0%
6	45–49	2	22,2%	0	0,0%	1	50,0%
7	50–54	2	22,2%	0	0,0%	0	0,0%
8	55–59	0	0,0%	2	66,7%	0	0,0%
9	60–64	0	0,0%	1	33,3%	0	0,0%
10	65 и более	2	22,2%	0	0,0%	1	50,0%
	Всего	9		3		2	

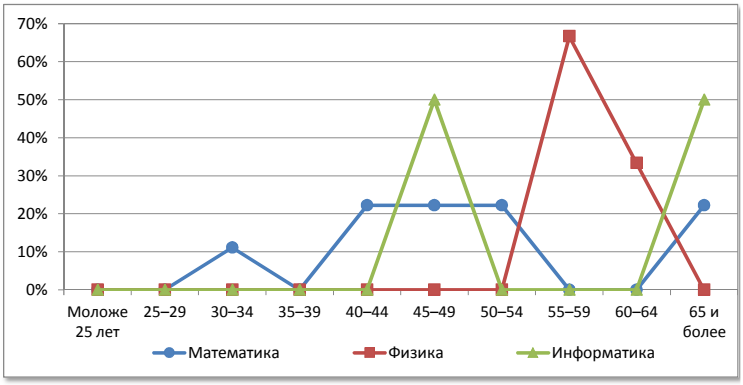

№	Возраст	Химия		Биология		География	
1	Моложе 25 лет	0	0,0%	0	0,0%	0	0,0%
2	25–29	0	0,0%	0	0,0%	0	0,0%
3	30–34	0	0,0%	0	0,0%	0	0,0%
4	35–39	0	0,0%	0	0,0%	0	0,0%
5	40–44	0	0,0%	0	0,0%	0	0,0%
6	45–49	0	0,0%	1	33,3%	1	33,3%
7	50–54	0	0,0%	1	33,3%	2	66,7%
8	55–59	0	0,0%	1	33,3%	0	0,0%
9	60–64	0	0,0%	0	0,0%	0	0,0%
10	65 и более	0	0,0%	0	0,0%	0	0,0%
	Всего	0		3		3	

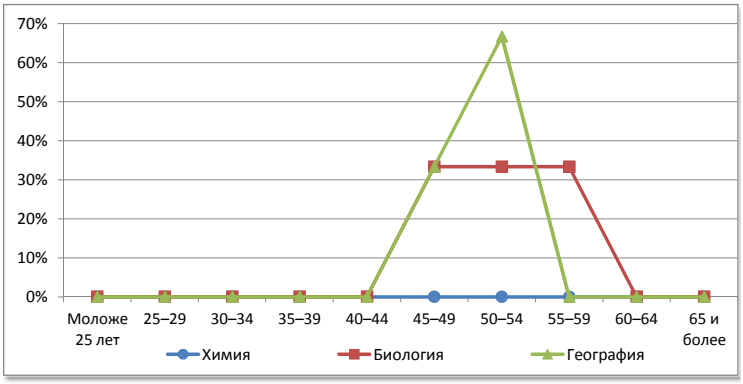

№	Возраст	Физическая культура		ОБЖ		Трудовое обучение	
1	Моложе 25 лет	1	20,0%	0	0,0%	0	0,0%
2	25–29	0	0,0%	0	0,0%	0	0,0%
3	30–34	1	20,0%	0	0,0%	0	0,0%
4	35–39	0	0,0%	0	0,0%	0	0,0%
5	40–44	0	0,0%	0	0,0%	0	0,0%
6	45–49	1	20,0%	0	0,0%	0	0,0%
7	50–54	0	0,0%	0	0,0%	0	0,0%
8	55–59	2	40,0%	0	0,0%	1	100,0%
9	60–64	0	0,0%	0	0,0%	0	0,0%
10	65 и более	0	0,0%	0	0,0%	0	0,0%
	Всего	5		0		1	

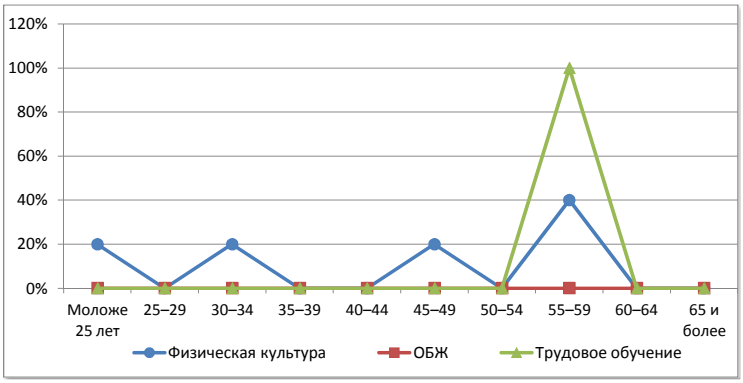

Нагорский район

Сеть общеобразовательных организаций

№		Количество организаций ГОУ	Количество организаций МОУ	Количество обучающихся	Количество педработников	Количество учителей	Всего работников
1.	Начальные школы	-	1ф	5	2	1	8
2.	Основные школы	-	1	34	7	6	19
3.	Средние школы	-	4	166	45	41	97
4.	Средние школы с УИОП	1	-	488	35	29	63
5.	Гимназия	-	-	-	-	-	-
6.	Лицей	-	-	-	-	-	-
7.	ОО интернатного типа	-	-	-	-	-	-
8.	ОО вечернего типа	-	-	-	-	-	-
9.	ОО для обучающихся с отклонениями в развитии	-	-	-	-	-	-
10.	ОО для детей-сирот, детей оставшихся без попечения	-	-	-	-	-	-
	Всего	**1**	**5+1ф**	**693**	**89**	**77**	**187**

Распределение педагогических работников образовательных организаций по возрасту

№	Возраст	Педагогические работники всего		учителя		прочие	
1	Моложе 25 лет	5	5,6%	3	3,9%	2	16,7%
2	25–29	1	1,1%	0	0,0%	1	8,3%
3	30–34	4	4,5%	4	5,2%	0	0,0%
4	35–39	7	7,9%	6	7,8%	1	8,3%
5	40–44	5	5,6%	5	6,5%	0	0,0%
6	45–49	14	15,7%	12	15,6%	2	16,7%
7	50–54	16	18,0%	15	19,5%	1	8,3%
8	55–59	16	18,0%	13	16,9%	3	25,0%
9	60–64	13	14,6%	12	15,6%	1	8,3%
10	65 и более	8	9,0%	7	9,1%	1	8,3%
	Всего	**89**		**77**		**12**	

Распределение педагогических работников образовательных организаций по педагогическому стажу работы

№	Педагогический стаж работы	Педагогические работники всего		учителя		прочие	
1	Не имеют стажа	3	3,4%	3	3,9%	0	0,0%
2	до 3	4	4,5%	1	1,3%	3	25,0%
3	от 3 до 5	4	4,5%	4	5,2%	0	0,0%
4	от 5 до 10	7	7,9%	4	5,2%	3	25,0%
5	от 10 до 15	3	3,4%	3	3,9%	0	0,0%
6	от 15 до 20	2	2,2%	2	2,6%	0	0,0%
7	20 и более	66	74,2%	60	77,9%	6	50,0%
	Всего	**89**		**77**		**12**	

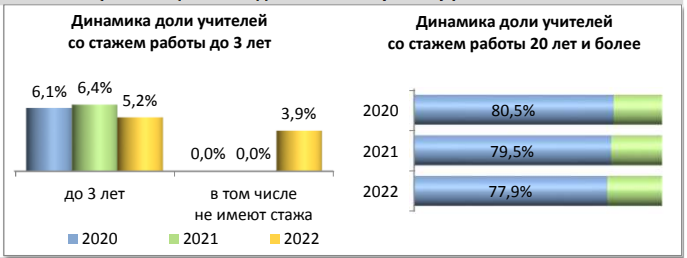

Распределение педагогических работников образовательных организаций по образованию

№	Образование	Педагогические работники всего		учителя		прочие	
1	Высшее	65	73,0%	60	77,9%	5	41,7%
2	в том числе педагогическое	63	70,8%	58	75,3%	5	41,7%
3	Среднее профессиональное	24	27,0%	17	22,1%	7	58,3%
4	в том числе педагогическое	21	23,6%	15	19,5%	6	50,0%
5	Не имеют профессионального	0	0,0%	0	0,0%	0	0,0%
	Всего	**89**		**77**		**12**	

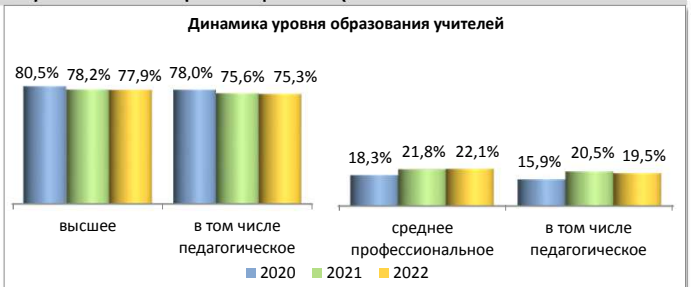

Распределение педагогических работников образовательных организаций по категориям

№	Категория	Педагогические работники всего		учителя		прочие	
1	Высшая	6	6,7%	6	7,8%	0	0,0%
2	Первая	37	41,6%	35	45,5%	2	16,7%
3	Без категории	46	51,7%	36	46,8%	10	83,3%
4	Женщины	82	92,1%	70	90,9%	12	100,0%
	Всего	**89**		**77**		**12**	

Движение педагогических работников образовательных организаций

№	Наименование	Педагогические работники всего		учителя		прочие	
1	Число педагогических ставок по штату	122,09	54,1%	109,53	48,6%	12,56	5,6%
2	Занято ставок	122,09	100,0%	109,53	100,0%	12,56	100,0%
3	из них своими работниками	117,06	95,9%	104,56	95,5%	12,5	99,5%
4	Ставок свободно	0	0,0%	0	0,0%	0	0,0%
	Число всех ставок в организации	**225,59**					

№	Наименование	Педагогические работники всего		учителя		прочие	
1	Принято работников	9	10,1%	8	10,4%	1	8,3%
2	из них выпускники: с высшим образованием	5	55,6%	5	62,5%	0	0,0%
3	со средним профессиональным образованием	4	44,4%	3	37,5%	1	100,0%
4	Выбыло работников	10	11,2%	9	11,7%	1	8,3%
5	из них по собственно- му желанию	10	100,0%	9	100,0%	1	100,0%

Распределение по возрасту руководителей и учителей

№	Возраст	Руководители		Заместители руководителя		Учителя начальных классов	
1	Моложе 25 лет	0	0,0%	0	0,0%	0	0,0%
2	25–29	0	0,0%	0	0,0%	0	0,0%
3	30–34	0	0,0%	0	0,0%	1	5,6%
4	35–39	0	0,0%	0	0,0%	0	0,0%
5	40–44	0	0,0%	1	16,7%	0	0,0%
6	45–49	3	50,0%	1	16,7%	5	27,8%
7	50–54	0	0,0%	2	33,3%	5	27,8%
8	55–59	2	33,3%	1	16,7%	5	27,8%
9	60–64	0	0,0%	1	16,7%	2	11,1%
10	65 и более	1	16,7%	0	0,0%	0	0,0%
	Всего	6		6		18	

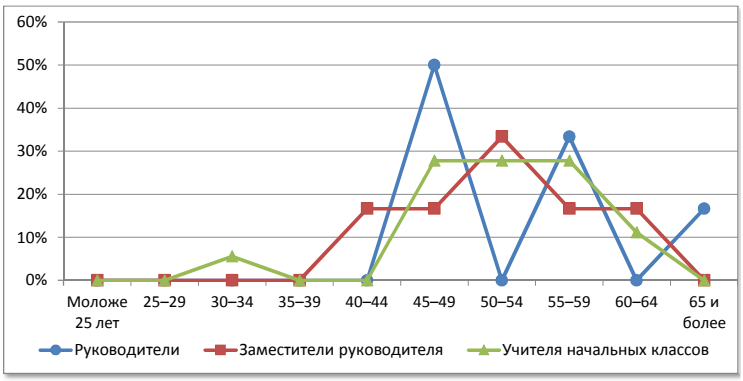

№	Возраст	Русский язык и литература		Иностранный язык		История, экономика, обществознание, право	
1	Моложе 25 лет	1	8,3%	0	0,0%	0	0,0%
2	25–29	0	0,0%	0	0,0%	0	0,0%
3	30–34	0	0,0%	2	22,2%	0	0,0%
4	35–39	0	0,0%	2	22,2%	2	40,0%
5	40–44	1	8,3%	0	0,0%	0	0,0%
6	45–49	3	25,0%	1	11,1%	0	0,0%
7	50–54	2	16,7%	1	11,1%	0	0,0%
8	55–59	0	0,0%	2	22,2%	1	20,0%
9	60–64	4	33,3%	0	0,0%	1	20,0%
10	65 и более	1	8,3%	1	11,1%	1	20,0%
	Всего	12		9		5	

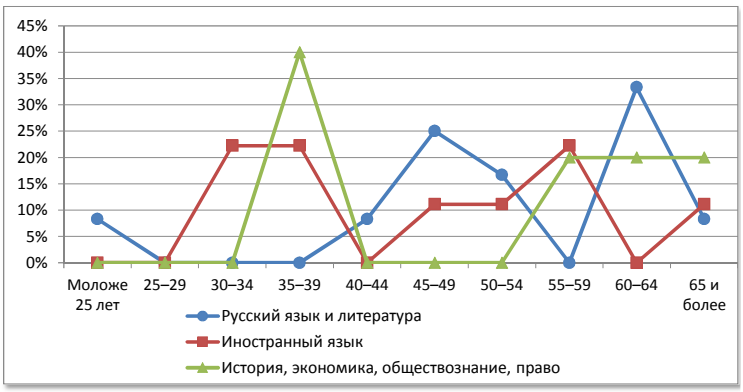

№	Возраст	Математика		Физика		Информатика	
1	Моложе 25 лет	0	0,0%	0	0,0%	1	50,0%
2	25–29	0	0,0%	0	0,0%	0	0,0%
3	30–34	0	0,0%	0	0,0%	1	50,0%
4	35–39	1	12,5%	0	0,0%	0	0,0%
5	40–44	1	12,5%	0	0,0%	0	0,0%
6	45–49	1	12,5%	0	0,0%	0	0,0%
7	50–54	1	12,5%	1	33,3%	0	0,0%
8	55–59	1	12,5%	0	0,0%	0	0,0%
9	60–64	2	25,0%	2	66,7%	0	0,0%
10	65 и более	1	12,5%	0	0,0%	0	0,0%
	Всего	8		3		2	

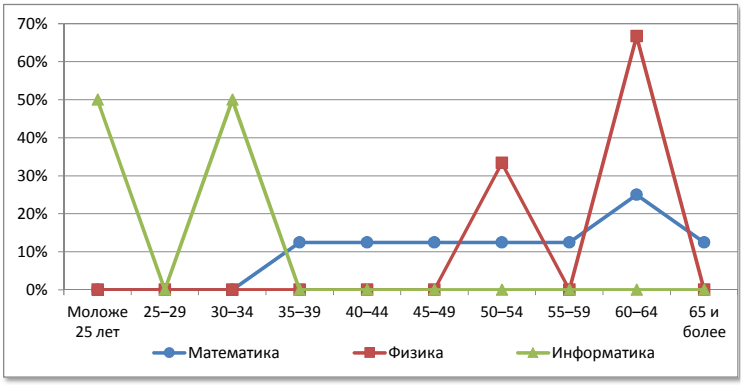

№	Возраст	Химия		Биология		География	
1	Моложе 25 лет	0	0,0%	1	25,0%	0	0,0%
2	25–29	0	0,0%	0	0,0%	0	0,0%
3	30–34	0	0,0%	0	0,0%	0	0,0%
4	35–39	0	0,0%	0	0,0%	1	33,3%
5	40–44	0	0,0%	0	0,0%	0	0,0%
6	45–49	0	0,0%	2	50,0%	0	0,0%
7	50–54	1	100,0%	0	0,0%	1	33,3%
8	55–59	0	0,0%	1	25,0%	1	33,3%
9	60–64	0	0,0%	0	0,0%	0	0,0%
10	65 и более	0	0,0%	0	0,0%	0	0,0%
	Всего	1		4		3	

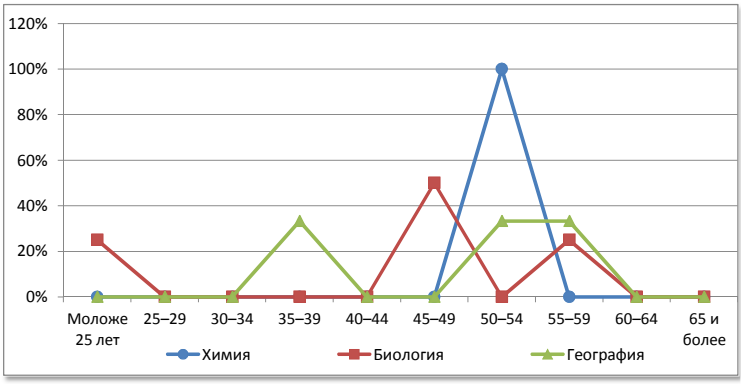

№	Возраст	Физическая культура		ОБЖ		Трудовое обучение	
1	Моложе 25 лет	0	0,0%	0	0,0%	0	0,0%
2	25–29	0	0,0%	0	0,0%	0	0,0%
3	30–34	0	0,0%	0	0,0%	0	0,0%
4	35–39	0	0,0%	0	0,0%	0	0,0%
5	40–44	1	25,0%	0	0,0%	2	66,7%
6	45–49	0	0,0%	0	0,0%	0	0,0%
7	50–54	2	50,0%	1	33,3%	0	0,0%
8	55–59	0	0,0%	1	33,3%	0	0,0%
9	60–64	1	25,0%	0	0,0%	0	0,0%
10	65 и более	0	0,0%	1	33,3%	1	33,3%
	Всего	4		3		3	

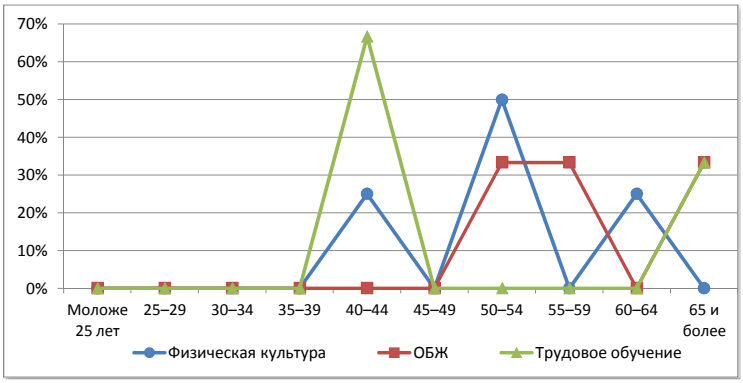

Немский муниципальный округ

Сеть общеобразовательных организаций

№		Количество организаций ГОУ	Количество организаций МОУ	Количество обучающихся	Количество педработников	Количество учителей	Всего работников
1.	Начальные школы	-	-	-	-	-	-
2.	Основные школы	-	-	-	-	-	-
3.	Средние школы	2	-	704	67	59	128
4.	Средние школы с УИОП	-	-	-	-	-	-
5.	Гимназия	-	-	-	-	-	-
6.	Лицей	-	-	-	-	-	-
7.	ОО интернатного типа	-	-	-	-	-	-
8.	ОО вечернего типа	-	-	-	-	-	-
9.	ОО для обучающихся с отклонениями в развитии	-	-	-	-	-	-
10.	ОО для детей-сирот, детей оставшихся без попечения	-	-	-	-	-	-
	Всего	**2**	**-**	**704**	**67**	**59**	**128**

Распределение педагогических работников образовательных организаций по возрасту

№	Возраст	Педагогические работники всего		учителя		прочие	
1	Моложе 25 лет	1	1,5%	1	1,7%	0	0,0%
2	25–29	0	0,0%	0	0,0%	0	0,0%
3	30–34	2	3,0%	1	1,7%	1	12,5%
4	35–39	3	4,5%	3	5,1%	0	0,0%
5	40–44	5	7,5%	4	6,8%	1	12,5%
6	45–49	13	19,4%	13	22,0%	0	0,0%
7	50–54	14	20,9%	10	16,9%	4	50,0%
8	55–59	15	22,4%	14	23,7%	1	12,5%
9	60–64	9	13,4%	8	13,6%	1	12,5%
10	65 и более	5	7,5%	5	8,5%	0	0,0%
	Всего	**67**		**59**		**8**	

Распределение педагогических работников образовательных организаций по педагогическому стажу работы

№	Педагогический стаж работы	Педагогические работники всего		учителя		прочие	
1	Не имеют стажа	0	0,0%	0	0,0%	0	0,0%
2	до 3	1	1,5%	1	1,7%	0	0,0%
3	от 3 до 5	2	3,0%	2	3,4%	0	0,0%
4	от 5 до 10	2	3,0%	0	0,0%	2	25,0%
5	от 10 до 15	1	1,5%	1	1,7%	0	0,0%
6	от 15 до 20	3	4,5%	3	5,1%	0	0,0%
7	20 и более	58	86,6%	52	88,1%	6	75,0%
	Всего	**67**		**59**		**8**	

Распределение педагогических работников образовательных организаций по образованию

№	Образование	Педагогические работники всего		учителя		прочие	
1	Высшее	47	70,1%	44	74,6%	3	37,5%
2	в том числе педагогическое	46	68,7%	43	72,9%	3	37,5%
3	Среднее профессиональное	20	29,9%	15	25,4%	5	62,5%
4	в том числе педагогическое	20	29,9%	15	25,4%	5	62,5%
5	Не имеют профессионального	0	0,0%	0	0,0%	0	0,0%
	Всего	**67**		**59**		**8**	

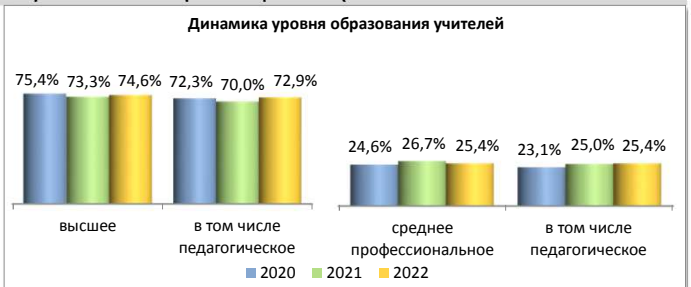

Распределение педагогических работников образовательных организаций по категориям

№	Категория	Педагогические работники всего		учителя		прочие	
1	Высшая	2	3,0%	2	3,4%	0	0,0%
2	Первая	28	41,8%	28	47,5%	0	0,0%
3	Без категории	37	55,2%	29	49,2%	8	100,0%
4	Женщины	62	92,5%	54	91,5%	8	100,0%
	Всего	**67**		**59**		**8**	

Движение педагогических работников образовательных организаций

№	Наименование	Педагогические работники всего		учителя		прочие	
1	Число педагогических ставок по штату	103,66	55,8%	89,61	48,3%	14,05	7,6%
2	Занято ставок	103,66	100,0%	89,61	100,0%	14,05	100,0%
3	из них своими работниками	102,83	99,2%	88,78	99,1%	14,05	100,0%
4	Ставок свободно	0	0,0%	0	0,0%	0	0,0%
	Число всех ставок в организации	**185,7**					

№	Наименование	Педагогические работники всего		учителя		прочие	
1	Принято работников	7	10,4%	6	10,2%	1	12,5%
2	из них выпускники: с высшим образованием	2	28,6%	2	33,3%	0	0,0%
3	со средним профессиональным образованием	2	28,6%	2	33,3%	0	0,0%
4	Выбыло работников	9	13,4%	7	11,9%	2	25,0%
5	из них по собственно- му желанию	9	100,0%	7	100,0%	2	100,0%

Распределение по возрасту руководителей и учителей

№	Возраст	Руководители		Заместители руководителя		Учителя начальных классов	
1	Моложе 25 лет	0	0,0%	0	0,0%	1	5,3%
2	25–29	0	0,0%	0	0,0%	0	0,0%
3	30–34	0	0,0%	0	0,0%	0	0,0%
4	35–39	0	0,0%	0	0,0%	2	10,5%
5	40–44	0	0,0%	1	16,7%	0	0,0%
6	45–49	1	50,0%	1	16,7%	5	26,3%
7	50–54	0	0,0%	1	16,7%	3	15,8%
8	55–59	0	0,0%	2	33,3%	4	21,1%
9	60–64	0	0,0%	1	16,7%	3	15,8%
10	65 и более	1	50,0%	0	0,0%	1	5,3%
	Всего	2		6		19	

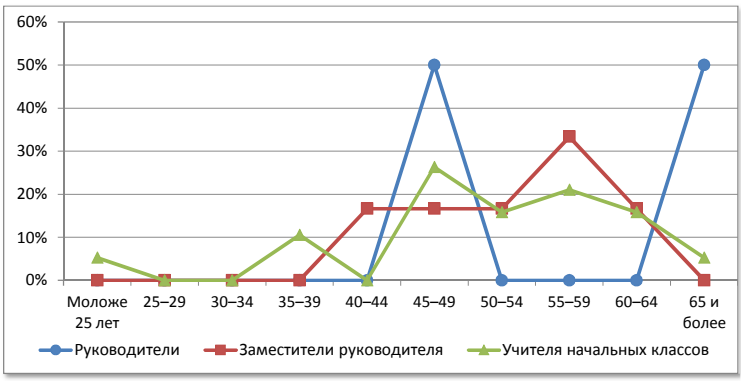

№	Возраст	Русский язык и литература		Иностранный язык		История, экономика, обществознание, право	
1	Моложе 25 лет	0	0,0%	0	0,0%	0	0,0%
2	25–29	0	0,0%	0	0,0%	0	0,0%
3	30–34	0	0,0%	0	0,0%	0	0,0%
4	35–39	0	0,0%	0	0,0%	0	0,0%
5	40–44	1	14,3%	0	0,0%	0	0,0%
6	45–49	2	28,6%	1	25,0%	1	20,0%
7	50–54	0	0,0%	1	25,0%	2	40,0%
8	55–59	2	28,6%	1	25,0%	0	0,0%
9	60–64	1	14,3%	0	0,0%	2	40,0%
10	65 и более	1	14,3%	1	25,0%	0	0,0%
	Всего	7		4		5	

№	Возраст	Математика		Физика		Информатика	
1	Моложе 25 лет	0	0,0%	0	0,0%	0	0,0%
2	25–29	0	0,0%	0	0,0%	0	0,0%
3	30–34	0	0,0%	0	0,0%	0	0,0%
4	35–39	1	16,7%	0	0,0%	0	0,0%
5	40–44	0	0,0%	0	0,0%	0	0,0%
6	45–49	1	16,7%	0	0,0%	0	0,0%
7	50–54	1	16,7%	0	0,0%	0	0,0%
8	55–59	2	33,3%	2	100,0%	0	0,0%
9	60–64	0	0,0%	0	0,0%	0	0,0%
10	65 и более	1	16,7%	0	0,0%	0	0,0%
	Всего	6		2		0	

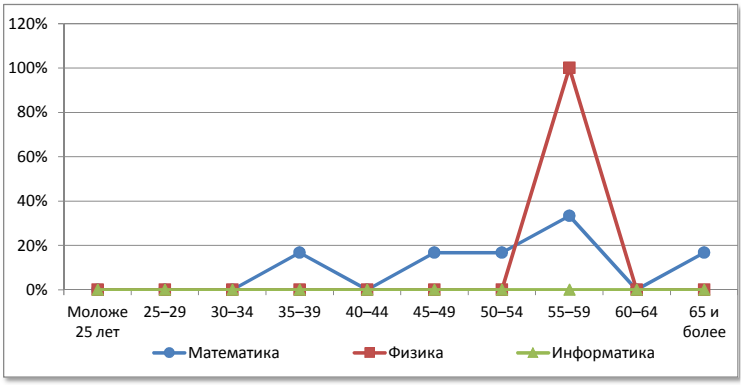

№	Возраст	Химия		Биология		География	
1	Моложе 25 лет	0	0,0%	0	0,0%	0	0,0%
2	25–29	0	0,0%	0	0,0%	0	0,0%
3	30–34	0	0,0%	0	0,0%	0	0,0%
4	35–39	0	0,0%	0	0,0%	0	0,0%
5	40–44	0	0,0%	0	0,0%	1	33,3%
6	45–49	0	0,0%	1	50,0%	0	0,0%
7	50–54	1	100,0%	0	0,0%	0	0,0%
8	55–59	0	0,0%	1	50,0%	1	33,3%
9	60–64	0	0,0%	0	0,0%	1	33,3%
10	65 и более	0	0,0%	0	0,0%	0	0,0%
	Всего	1		2		3	

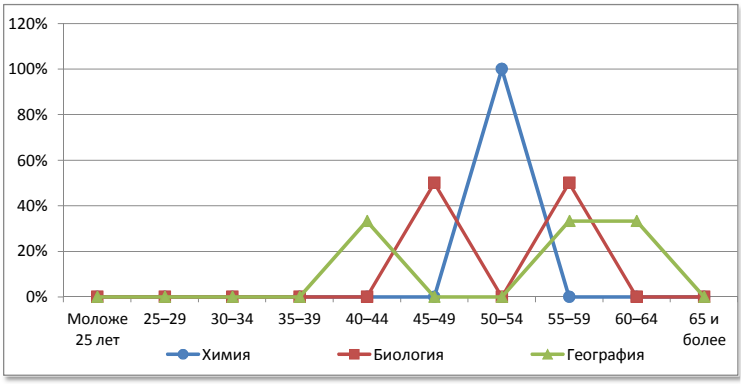

№	Возраст	Физическая культура		ОБЖ		Трудовое обучение	
1	Моложе 25 лет	0	0,0%	0	0,0%	0	0,0%
2	25–29	0	0,0%	0	0,0%	0	0,0%
3	30–34	0	0,0%	0	0,0%	0	0,0%
4	35–39	0	0,0%	0	0,0%	0	0,0%
5	40–44	2	40,0%	0	0,0%	0	0,0%
6	45–49	1	20,0%	0	0,0%	1	50,0%
7	50–54	1	20,0%	0	0,0%	0	0,0%
8	55–59	0	0,0%	0	0,0%	0	0,0%
9	60–64	1	20,0%	0	0,0%	0	0,0%
10	65 и более	0	0,0%	0	0,0%	1	50,0%
	Всего	5		0		2	

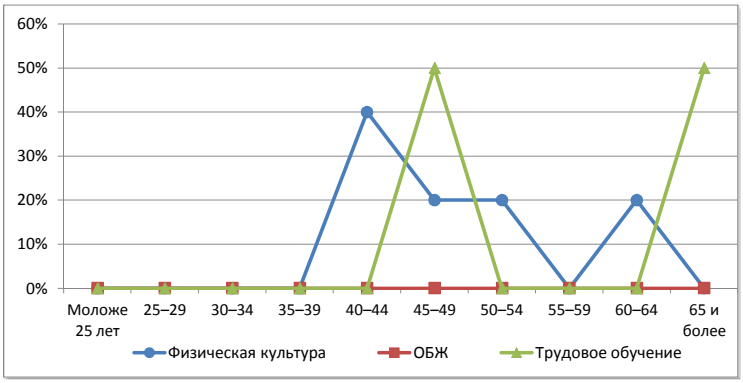

Нолинский район

Сеть общеобразовательных организаций

№		Количество организаций ГОУ	Количество организаций МОУ	Количество обучающихся	Количество педработников	Количество учителей	Всего работников
1.	Начальные школы	-	-	-	-	-	-
2.	Основные школы	-	5	305	43	40	84
3.	Средние школы	-	1	135	17	16	26
4.	Средние школы с УИОП	1	-	1269	67	59	95
5.	Гимназия	-	-	-	-	-	-
6.	Лицей	-	-	-	-	-	-
7.	ОО интернатного типа	-	-	-	-	-	-
8.	ОО вечернего типа	-	-	-	-	-	-
9.	ОО для обучающихся с отклонениями в развитии	2	-	291	69	36	109
10.	ОО для детей-сирот, детей оставшихся без попечения	-	-	-	-	-	-
	Всего	**3**	**6**	**2000**	**196**	**151**	**314**

Распределение педагогических работников образовательных организаций по возрасту

№	Возраст	Педагогические работники всего		учителя		прочие	
1	Моложе 25 лет	2	1,0%	1	0,7%	1	2,2%
2	25–29	5	2,6%	3	2,0%	2	4,4%
3	30–34	7	3,6%	6	4,0%	1	2,2%
4	35–39	6	3,1%	5	3,3%	1	2,2%
5	40–44	22	11,2%	17	11,3%	5	11,1%
6	45–49	28	14,3%	19	12,6%	9	20,0%
7	50–54	54	27,6%	43	28,5%	11	24,4%
8	55–59	47	24,0%	40	26,5%	7	15,6%
9	60–64	19	9,7%	16	10,6%	3	6,7%
10	65 и более	6	3,1%	1	0,7%	5	11,1%
	Всего	**196**		**151**		**45**	

Распределение педагогических работников образовательных организаций по педагогическому стажу работы

№	Педагогический стаж работы	Педагогические работники всего		учителя		прочие	
1	Не имеют стажа	3	1,5%	1	0,7%	2	4,4%
2	до 3	5	2,6%	3	2,0%	2	4,4%
3	от 3 до 5	3	1,5%	3	2,0%	0	0,0%
4	от 5 до 10	15	7,7%	9	6,0%	6	13,3%
5	от 10 до 15	4	2,0%	2	1,3%	2	4,4%
6	от 15 до 20	9	4,6%	4	2,6%	5	11,1%
7	20 и более	157	80,1%	129	85,4%	28	62,2%
	Всего	**196**		**151**		**45**	

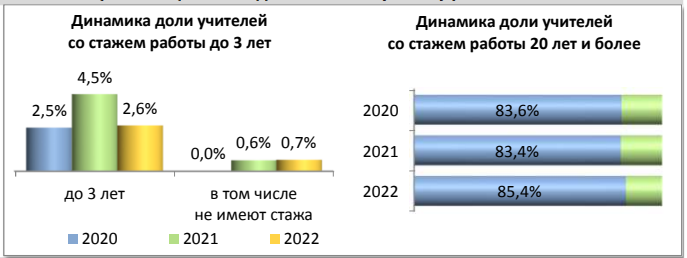

Распределение педагогических работников образовательных организаций по образованию

№	Образование	Педагогические работники всего		учителя		прочие	
1	Высшее	131	66,8%	112	74,2%	19	42,2%
2	в том числе педагогическое	127	64,8%	110	72,8%	17	37,8%
3	Среднее профессиональное	43	21,9%	28	18,5%	15	33,3%
4	в том числе педагогическое	42	21,4%	27	17,9%	15	33,3%
5	Не имеют профессионального	22	11,2%	11	7,3%	11	24,4%
	Всего	**196**		**151**		**45**	

Распределение педагогических работников образовательных организаций по категориям

№	Категория	Педагогические работники всего		учителя		прочие	
1	Высшая	47	24,0%	38	25,2%	9	20,0%
2	Первая	77	39,3%	57	37,7%	20	44,4%
3	Без категории	72	36,7%	56	37,1%	16	35,6%
4	Женщины	178	90,8%	134	88,7%	44	97,8%
	Всего	**196**		**151**		**45**	

Движение педагогических работников образовательных организаций

№	Наименование	Педагогические работники всего		учителя		прочие	
1	Число педагогических ставок по штату	320,94	66,8%	240,59	50,1%	80,35	16,7%
2	Занято ставок	313,56	97,7%	238,35	99,1%	75,21	93,6%
3	из них своими работниками	301,24	93,9%	227,53	94,6%	73,71	91,7%
4	Ставок свободно	7,38	2,3%	2,24	0,9%	5,14	6,4%
	Число всех ставок в организации	**480,44**					

№	Наименование	Педагогические работники всего		учителя		прочие	
1	Принято работников	26	13,3%	18	11,9%	8	17,8%
2	из них выпускники: с высшим образованием	16	61,5%	11	61,1%	5	62,5%
3	со средним профессиональным образованием	8	30,8%	5	27,8%	3	37,5%
4	Выбыло работников	35	17,9%	24	15,9%	11	24,4%
5	из них по собственно- му желанию	32	91,4%	22	91,7%	10	90,9%

Распределение по возрасту руководителей и учителей

№	Возраст	Руководители		Заместители руководителя		Учителя начальных классов	
1	Моложе 25 лет	0	0,0%	0	0,0%	0	0,0%
2	25–29	0	0,0%	0	0,0%	1	2,1%
3	30–34	0	0,0%	0	0,0%	1	2,1%
4	35–39	2	22,2%	1	8,3%	2	4,3%
5	40–44	1	11,1%	3	25,0%	8	17,0%
6	45–49	1	11,1%	4	33,3%	5	10,6%
7	50–54	2	22,2%	4	33,3%	14	29,8%
8	55–59	2	22,2%	0	0,0%	15	31,9%
9	60–64	1	11,1%	0	0,0%	1	2,1%
10	65 и более	0	0,0%	0	0,0%	0	0,0%
	Всего	9		12		47	

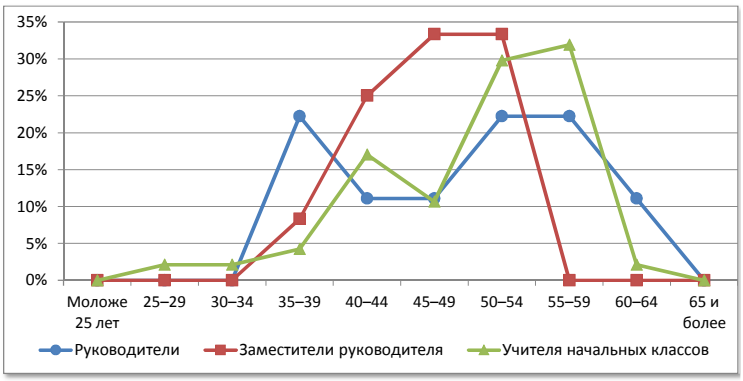

№	Возраст	Русский язык и литература		Иностранный язык		История, экономика, обществознание, право	
1	Моложе 25 лет	0	0,0%	0	0,0%	0	0,0%
2	25–29	0	0,0%	0	0,0%	0	0,0%
3	30–34	0	0,0%	2	16,7%	0	0,0%
4	35–39	0	0,0%	1	8,3%	0	0,0%
5	40–44	2	9,1%	1	8,3%	1	12,5%
6	45–49	3	13,6%	2	16,7%	1	12,5%
7	50–54	8	36,4%	3	25,0%	4	50,0%
8	55–59	7	31,8%	3	25,0%	2	25,0%
9	60–64	2	9,1%	0	0,0%	0	0,0%
10	65 и более	0	0,0%	0	0,0%	0	0,0%
	Всего	22		12		8	

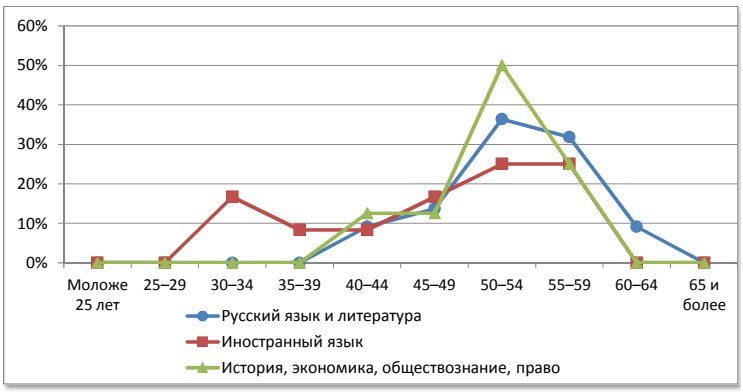

№	Возраст	Математика		Физика		Информатика	
1	Моложе 25 лет	0	0,0%	0	0,0%	0	0,0%
2	25–29	0	0,0%	0	0,0%	0	0,0%
3	30–34	0	0,0%	0	0,0%	1	50,0%
4	35–39	1	8,3%	0	0,0%	0	0,0%
5	40–44	0	0,0%	1	16,7%	1	50,0%
6	45–49	1	8,3%	1	16,7%	0	0,0%
7	50–54	3	25,0%	0	0,0%	0	0,0%
8	55–59	4	33,3%	3	50,0%	0	0,0%
9	60–64	3	25,0%	1	16,7%	0	0,0%
10	65 и более	0	0,0%	0	0,0%	0	0,0%
	Всего	12		6		2	

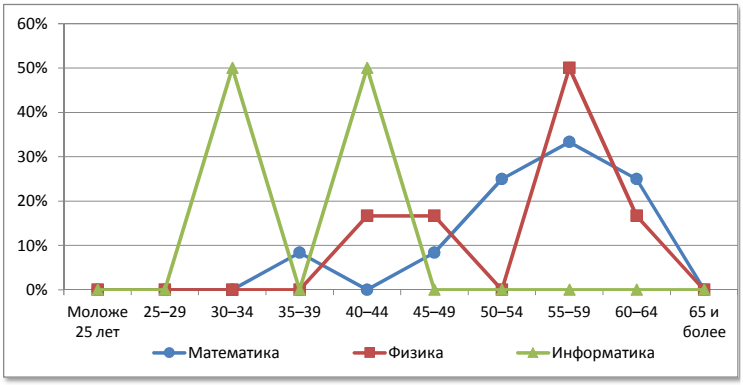

№	Возраст	Химия		Биология		География	
1	Моложе 25 лет	0	0,0%	0	0,0%	0	0,0%
2	25–29	0	0,0%	0	0,0%	0	0,0%
3	30–34	0	0,0%	1	25,0%	0	0,0%
4	35–39	0	0,0%	0	0,0%	0	0,0%
5	40–44	0	0,0%	0	0,0%	0	0,0%
6	45–49	0	0,0%	1	25,0%	1	20,0%
7	50–54	1	33,3%	1	25,0%	1	20,0%
8	55–59	1	33,3%	1	25,0%	1	20,0%
9	60–64	1	33,3%	0	0,0%	2	40,0%
10	65 и более	0	0,0%	0	0,0%	0	0,0%
	Всего	3		4		5	

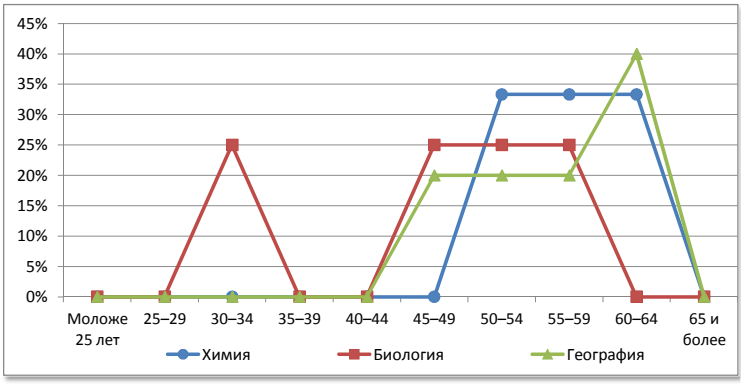

№	Возраст	Физическая культура		ОБЖ		Трудовое обучение	
1	Моложе 25 лет	1	8,3%	0	0,0%	0	0,0%
2	25–29	2	16,7%	0	0,0%	0	0,0%
3	30–34	1	8,3%	0	0,0%	0	0,0%
4	35–39	0	0,0%	0	0,0%	1	9,1%
5	40–44	1	8,3%	0	0,0%	1	9,1%
6	45–49	0	0,0%	1	100,0%	1	9,1%
7	50–54	2	16,7%	0	0,0%	5	45,5%
8	55–59	2	16,7%	0	0,0%	1	9,1%
9	60–64	3	25,0%	0	0,0%	1	9,1%
10	65 и более	0	0,0%	0	0,0%	1	9,1%
	Всего	12		1		11	

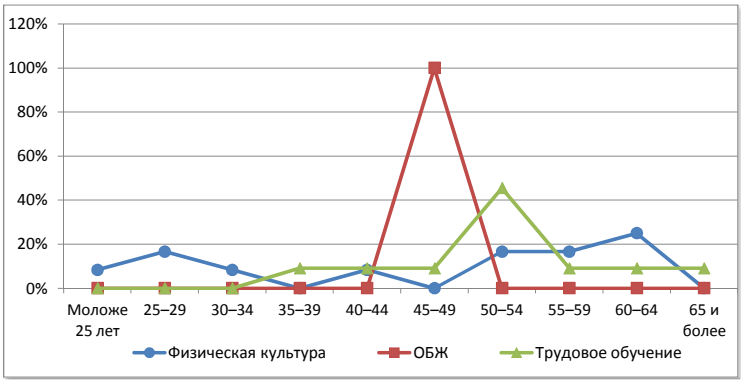

Омутнинский район

Сеть общеобразовательных организаций

№		Количество организаций ГОУ	Количество организаций МОУ	Количество обучающихся	Количество педработников	Количество учителей	Всего работников
1.	Начальные школы	-	-	-	-	-	-
2.	Основные школы	-	4	449	54	45	112
3.	Средние школы	-	6	2445	152	126	287
4.	Средние школы с УИОП	1	1	1306	72	64	137
5.	Гимназия	-	-	-	-	-	-
6.	Лицей	-	-	-	-	-	-
7.	ОО интернатного типа	-	-	-	-	-	-
8.	ОО вечернего типа	4ф	-	263	11	11	14
9.	ОО для обучающихся с отклонениями в развитии	1	-	78	26	14	55
10.	ОО для детей-сирот, детей оставшихся без попечения	-	-	-	-	-	-
	Всего	**2+4ф**	**11**	**4541**	**315**	**260**	**605**

Распределение педагогических работников образовательных организаций по возрасту

№	Возраст	Педагогические работники всего		учителя		прочие	
1	Моложе 25 лет	11	3,5%	10	3,8%	1	1,8%
2	25–29	18	5,7%	15	5,8%	3	5,5%
3	30–34	31	9,8%	26	10,0%	5	9,1%
4	35–39	12	3,8%	7	2,7%	5	9,1%
5	40–44	21	6,7%	17	6,5%	4	7,3%
6	45–49	48	15,2%	40	15,4%	8	14,5%
7	50–54	67	21,3%	57	21,9%	10	18,2%
8	55–59	55	17,5%	45	17,3%	10	18,2%
9	60–64	36	11,4%	29	11,2%	7	12,7%
10	65 и более	16	5,1%	14	5,4%	2	3,6%
	Всего	**315**		**260**		**55**	

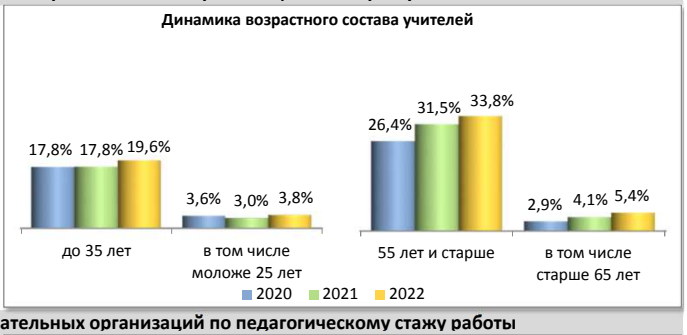

Распределение педагогических работников образовательных организаций по педагогическому стажу работы

№	Педагогический стаж работы	Педагогические работники всего		учителя		прочие	
1	Не имеют стажа	2	0,6%	1	0,4%	1	1,8%
2	до 3	22	7,0%	19	7,3%	3	5,5%
3	от 3 до 5	12	3,8%	6	2,3%	6	10,9%
4	от 5 до 10	34	10,8%	26	10,0%	8	14,5%
5	от 10 до 15	29	9,2%	23	8,8%	6	10,9%
6	от 15 до 20	13	4,1%	10	3,8%	3	5,5%
7	20 и более	203	64,4%	175	67,3%	28	50,9%
	Всего	**315**		**260**		**55**	

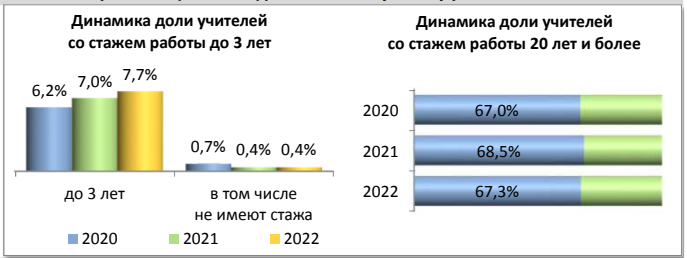

Распределение педагогических работников образовательных организаций по образованию

№	Образование	Педагогические работники всего		учителя		прочие	
1	Высшее	231	73,3%	213	81,9%	18	32,7%
2	в том числе педагогическое	220	69,8%	204	78,5%	16	29,1%
3	Среднее профессиональное	76	24,1%	46	17,7%	30	54,5%
4	в том числе педагогическое	71	22,5%	46	17,7%	25	45,5%
5	Не имеют профессионального	8	2,5%	1	0,4%	7	12,7%
	Всего	**315**		**260**		**55**	

Распределение педагогических работников образовательных организаций по категориям

№	Категория	Педагогические работники всего		учителя		прочие	
1	Высшая	35	11,1%	32	12,3%	3	5,5%
2	Первая	84	26,7%	82	31,5%	2	3,6%
3	Без категории	196	62,2%	146	56,2%	50	90,9%
4	Женщины	297	94,3%	242	93,1%	55	100,0%
	Всего	**315**		**260**		**55**	

Движение педагогических работников образовательных организаций

№	Наименование	Педагогические работники всего		учителя		прочие	
1	Число педагогических ставок по штату	498,64	59,5%	425,34	50,7%	73,3	8,7%
2	Занято ставок	487,09	97,7%	419,04	98,5%	68,05	92,8%
3	из них своими работниками	457,66	91,8%	390,11	91,7%	67,55	92,2%
4	Ставок свободно	11,55	2,3%	6,3	1,5%	5,25	7,2%
	Число всех ставок в организации	**838,59**					

№	Наименование	Педагогические работники всего		учителя		прочие	
1	Принято работников	47	14,9%	39	15,0%	8	14,5%
2	из них выпускники: с высшим образованием	21	44,7%	19	48,7%	2	25,0%
3	со средним профессиональным образованием	5	10,6%	3	7,7%	2	25,0%
4	Выбыло работников	56	17,8%	48	18,5%	8	14,5%
5	из них по собственно- му желанию	55	98,2%	48	100,0%	7	87,5%

Распределение по возрасту руководителей и учителей

№	Возраст	Руководители		Заместители руководителя		Учителя начальных классов	
1	Моложе 25 лет	0	0,0%	0	0,0%	4	4,7%
2	25–29	0	0,0%	1	6,7%	7	8,2%
3	30–34	1	8,3%	0	0,0%	4	4,7%
4	35–39	2	16,7%	1	6,7%	1	1,2%
5	40–44	0	0,0%	2	13,3%	6	7,1%
6	45–49	2	16,7%	4	26,7%	14	16,5%
7	50–54	6	50,0%	4	26,7%	27	31,8%
8	55–59	1	8,3%	2	13,3%	15	17,6%
9	60–64	0	0,0%	0	0,0%	5	5,9%
10	65 и более	0	0,0%	1	6,7%	2	2,4%
	Всего	12		15		85	

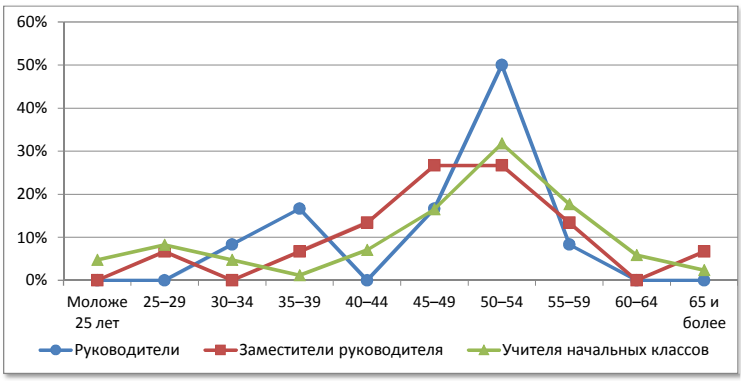

№	Возраст	Русский язык и литература		Иностранный язык		История, экономика, обществознание, право	
1	Моложе 25 лет	1	3,4%	1	3,4%	1	6,3%
2	25–29	0	0,0%	3	10,3%	2	12,5%
3	30–34	1	3,4%	12	41,4%	2	12,5%
4	35–39	0	0,0%	1	3,4%	0	0,0%
5	40–44	2	6,9%	2	6,9%	0	0,0%
6	45–49	3	10,3%	3	10,3%	5	31,3%
7	50–54	7	24,1%	1	3,4%	2	12,5%
8	55–59	8	27,6%	2	6,9%	2	12,5%
9	60–64	5	17,2%	3	10,3%	2	12,5%
10	65 и более	2	6,9%	1	3,4%	0	0,0%
	Всего	29		29		16	

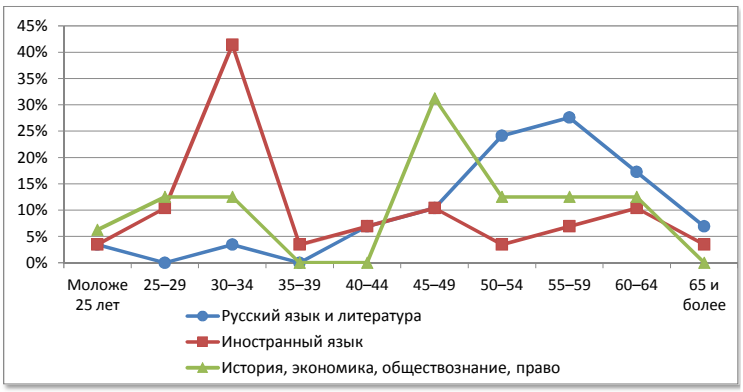

№	Возраст	Математика		Физика		Информатика	
1	Моложе 25 лет	1	3,8%	0	0,0%	0	0,0%
2	25–29	0	0,0%	0	0,0%	0	0,0%
3	30–34	1	3,8%	0	0,0%	2	33,3%
4	35–39	2	7,7%	0	0,0%	1	16,7%
5	40–44	2	7,7%	0	0,0%	0	0,0%
6	45–49	3	11,5%	0	0,0%	2	33,3%
7	50–54	2	7,7%	3	42,9%	1	16,7%
8	55–59	7	26,9%	1	14,3%	0	0,0%
9	60–64	5	19,2%	1	14,3%	0	0,0%
10	65 и более	3	11,5%	2	28,6%	0	0,0%
	Всего	26		7		6	

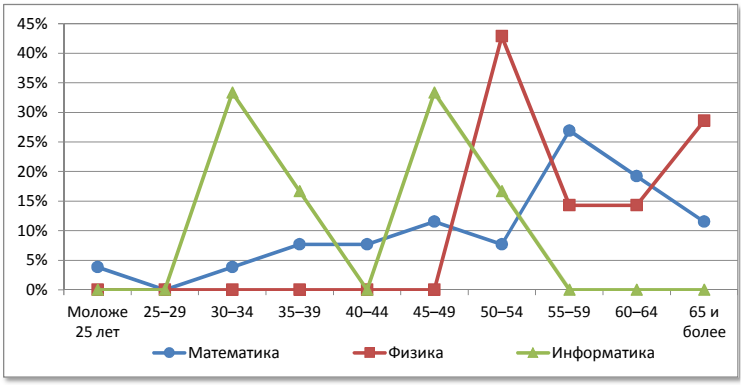

№	Возраст	Химия		Биология		География	
1	Моложе 25 лет	0	0,0%	0	0,0%	0	0,0%
2	25–29	0	0,0%	0	0,0%	0	0,0%
3	30–34	0	0,0%	1	16,7%	2	22,2%
4	35–39	1	14,3%	0	0,0%	0	0,0%
5	40–44	1	14,3%	0	0,0%	0	0,0%
6	45–49	0	0,0%	2	33,3%	3	33,3%
7	50–54	1	14,3%	1	16,7%	3	33,3%
8	55–59	1	14,3%	2	33,3%	0	0,0%
9	60–64	3	42,9%	0	0,0%	0	0,0%
10	65 и более	0	0,0%	0	0,0%	1	11,1%
	Всего	7		6		9	

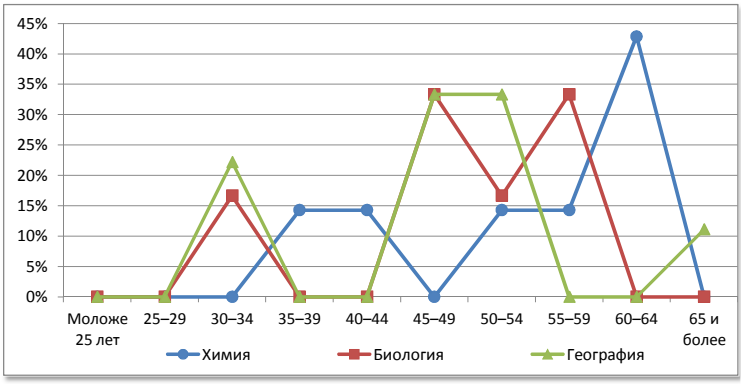

№	Возраст	Физическая культура		ОБЖ		Трудовое обучение	
1	Моложе 25 лет	2	16,7%	0	0,0%	0	0,0%
2	25–29	2	16,7%	0	0,0%	1	7,1%
3	30–34	0	0,0%	0	0,0%	0	0,0%
4	35–39	0	0,0%	0	0,0%	1	7,1%
5	40–44	1	8,3%	1	33,3%	0	0,0%
6	45–49	1	8,3%	0	0,0%	4	28,6%
7	50–54	1	8,3%	2	66,7%	3	21,4%
8	55–59	3	25,0%	0	0,0%	3	21,4%
9	60–64	2	16,7%	0	0,0%	2	14,3%
10	65 и более	0	0,0%	0	0,0%	0	0,0%
	Всего	12		3		14	

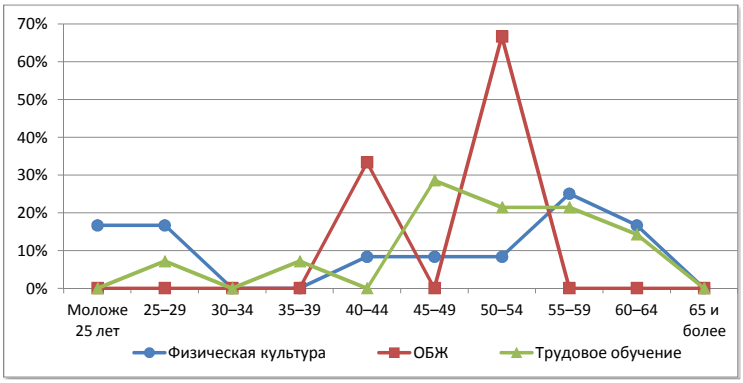

Опаринский муниципальный округ

Сеть общеобразовательных организаций

№		Количество организаций ГОУ	Количество организаций МОУ	Количество обучающихся	Количество педработников	Количество учителей	Всего работников
1.	Начальные школы	-	-	-	-	-	-
2.	Основные школы	-	1	9	4	4	12
3.	Средние школы	1	4	561	72	65	141
4.	Средние школы с УИОП	-	-	-	-	-	-
5.	Гимназия	-	-	-	-	-	-
6.	Лицей	-	-	-	-	-	-
7.	ОО интернатного типа	-	-	-	-	-	-
8.	ОО вечернего типа	-	-	-	-	-	-
9.	ОО для обучающихся с отклонениями в развитии	1	-	62	17	10	35
10.	ОО для детей-сирот, детей оставшихся без попечения	-	-	-	-	-	-
	Всего	**2**	**5**	**632**	**93**	**79**	**188**

Распределение педагогических работников образовательных организаций по возрасту

№	Возраст	Педагогические работники всего		учителя		прочие	
1	Моложе 25 лет	4	4,3%	3	3,8%	1	7,1%
2	25–29	6	6,5%	4	5,1%	2	14,3%
3	30–34	3	3,2%	3	3,8%	0	0,0%
4	35–39	11	11,8%	11	13,9%	0	0,0%
5	40–44	6	6,5%	4	5,1%	2	14,3%
6	45–49	14	15,1%	11	13,9%	3	21,4%
7	50–54	14	15,1%	11	13,9%	3	21,4%
8	55–59	13	14,0%	11	13,9%	2	14,3%
9	60–64	14	15,1%	13	16,5%	1	7,1%
10	65 и более	8	8,6%	8	10,1%	0	0,0%
	Всего	**93**		**79**		**14**	

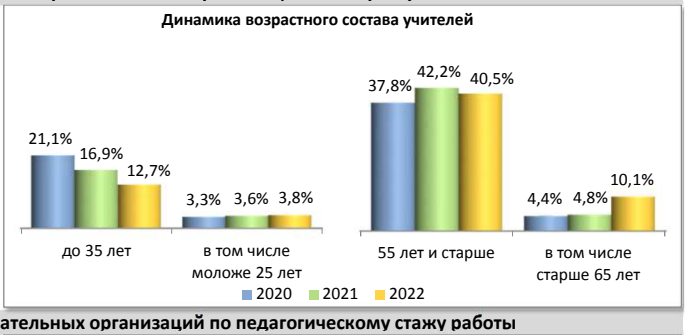

Распределение педагогических работников образовательных организаций по педагогическому стажу работы

№	Педагогический стаж работы	Педагогические работники всего		учителя		прочие	
1	Не имеют стажа	0	0,0%	0	0,0%	0	0,0%
2	до 3	7	7,5%	6	7,6%	1	7,1%
3	от 3 до 5	5	5,4%	4	5,1%	1	7,1%
4	от 5 до 10	8	8,6%	5	6,3%	3	21,4%
5	от 10 до 15	10	10,8%	10	12,7%	0	0,0%
6	от 15 до 20	8	8,6%	7	8,9%	1	7,1%
7	20 и более	55	59,1%	47	59,5%	8	57,1%
	Всего	**93**		**79**		**14**	

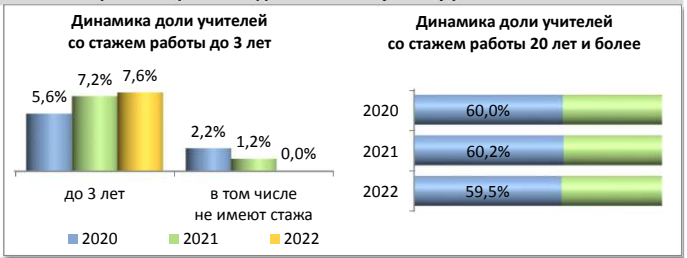

Распределение педагогических работников образовательных организаций по образованию

№	Образование	Педагогические работники всего		учителя		прочие	
1	Высшее	66	71,0%	58	73,4%	8	57,1%
2	в том числе педагогическое	66	71,0%	58	73,4%	8	57,1%
3	Среднее профессиональное	23	24,7%	18	22,8%	5	35,7%
4	в том числе педагогическое	18	19,4%	13	16,5%	5	35,7%
5	Не имеют профессионального	4	4,3%	3	3,8%	1	7,1%
	Всего	**93**		**79**		**14**	

Распределение педагогических работников образовательных организаций по категориям

№	Категория	Педагогические работники всего		учителя		прочие	
1	Высшая	9	9,7%	9	11,4%	0	0,0%
2	Первая	29	31,2%	22	27,8%	7	50,0%
3	Без категории	55	59,1%	48	60,8%	7	50,0%
4	Женщины	81	87,1%	67	84,8%	14	100,0%
	Всего	**93**		**79**		**14**	

Движение педагогических работников образовательных организаций

№	Наименование	Педагогические работники всего		учителя		прочие	
1	Число педагогических ставок по штату	135,2	56,1%	115,35	47,9%	19,85	8,2%
2	Занято ставок	134,3	99,3%	115,35	100,0%	18,95	95,5%
3	из них своими работниками	126,63	93,7%	108,18	93,8%	18,45	92,9%
4	Ставок свободно	0,9	0,7%	0	0,0%	0,9	4,5%
	Число всех ставок в организации	**241**					

№	Наименование	Педагогические работники всего		учителя		прочие	
1	Принято работников	17	18,3%	14	17,7%	3	21,4%
2	из них выпускники: с высшим образованием	5	29,4%	5	35,7%	0	0,0%
3	со средним профессиональным образованием	3	17,6%	0	0,0%	3	100,0%
4	Выбыло работников	21	22,6%	17	21,5%	4	28,6%
5	из них по собственно- му желанию	17	81,0%	13	76,5%	4	100,0%

Распределение по возрасту руководителей и учителей

№	Возраст	Руководители		Заместители руководителя		Учителя начальных классов	
1	Моложе 25 лет	0	0,0%	0	0,0%	2	9,1%
2	25–29	0	0,0%	0	0,0%	0	0,0%
3	30–34	0	0,0%	0	0,0%	0	0,0%
4	35–39	2	28,6%	0	0,0%	4	18,2%
5	40–44	2	28,6%	1	11,1%	2	9,1%
6	45–49	2	28,6%	2	22,2%	4	18,2%
7	50–54	1	14,3%	2	22,2%	3	13,6%
8	55–59	0	0,0%	3	33,3%	6	27,3%
9	60–64	0	0,0%	1	11,1%	1	4,5%
10	65 и более	0	0,0%	0	0,0%	0	0,0%
	Всего	7		9		22	

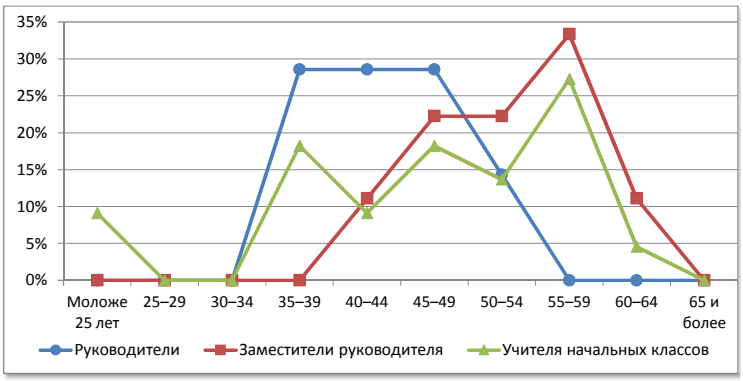

№	Возраст	Русский язык и литература		Иностранный язык		История, экономика, обществознание, право	
1	Моложе 25 лет	0	0,0%	0	0,0%	0	0,0%
2	25–29	0	0,0%	0	0,0%	0	0,0%
3	30–34	1	9,1%	0	0,0%	0	0,0%
4	35–39	2	18,2%	1	16,7%	1	20,0%
5	40–44	0	0,0%	0	0,0%	0	0,0%
6	45–49	2	18,2%	1	16,7%	0	0,0%
7	50–54	1	9,1%	0	0,0%	1	20,0%
8	55–59	1	9,1%	1	16,7%	0	0,0%
9	60–64	2	18,2%	1	16,7%	3	60,0%
10	65 и более	2	18,2%	2	33,3%	0	0,0%
	Всего	11		6		5	

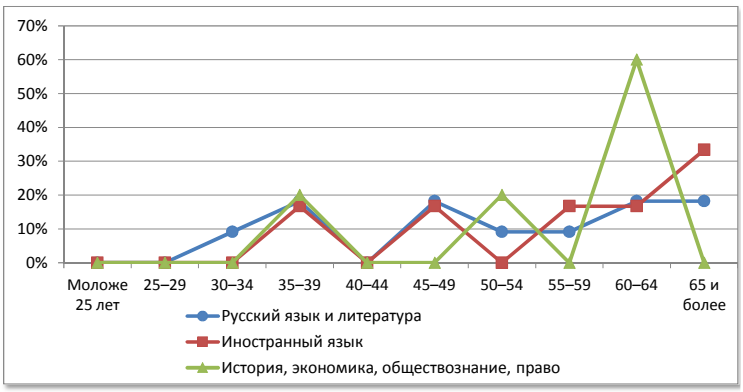

№	Возраст	Математика		Физика		Информатика	
1	Моложе 25 лет	0	0,0%	0	0,0%	0	0,0%
2	25–29	1	12,5%	0	0,0%	0	0,0%
3	30–34	0	0,0%	0	0,0%	1	50,0%
4	35–39	0	0,0%	0	0,0%	1	50,0%
5	40–44	0	0,0%	0	0,0%	0	0,0%
6	45–49	1	12,5%	0	0,0%	0	0,0%
7	50–54	1	12,5%	0	0,0%	0	0,0%
8	55–59	1	12,5%	0	0,0%	0	0,0%
9	60–64	2	25,0%	1	50,0%	0	0,0%
10	65 и более	2	25,0%	1	50,0%	0	0,0%
	Всего	8		2		2	

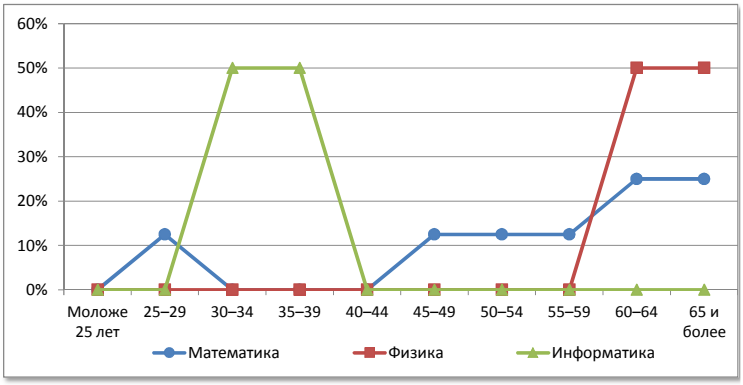

№	Возраст	Химия		Биология		География	
1	Моложе 25 лет	0	0,0%	1	33,3%	0	0,0%
2	25–29	0	0,0%	0	0,0%	1	25,0%
3	30–34	0	0,0%	0	0,0%	0	0,0%
4	35–39	0	0,0%	1	33,3%	0	0,0%
5	40–44	0	0,0%	1	33,3%	0	0,0%
6	45–49	0	0,0%	0	0,0%	1	25,0%
7	50–54	0	0,0%	0	0,0%	1	25,0%
8	55–59	0	0,0%	0	0,0%	1	25,0%
9	60–64	1	50,0%	0	0,0%	0	0,0%
10	65 и более	1	50,0%	0	0,0%	0	0,0%
	Всего	2		3		4	

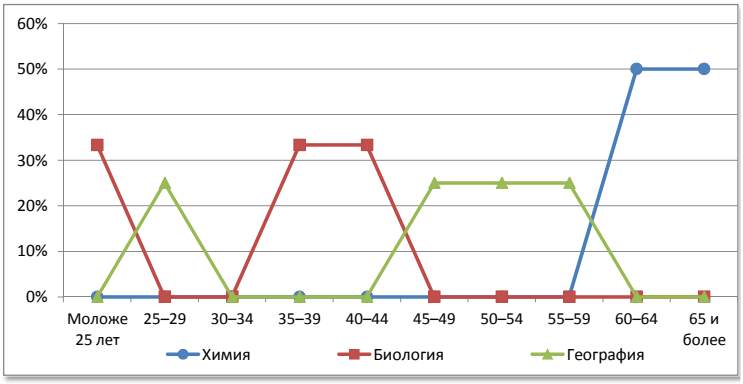

№	Возраст	Физическая культура		ОБЖ		Трудовое обучение	
1	Моложе 25 лет	0	0,0%	0	0,0%	0	0,0%
2	25–29	1	20,0%	1	100,0%	0	0,0%
3	30–34	1	20,0%	0	0,0%	0	0,0%
4	35–39	1	20,0%	0	0,0%	0	0,0%
5	40–44	1	20,0%	0	0,0%	0	0,0%
6	45–49	0	0,0%	0	0,0%	2	33,3%
7	50–54	1	20,0%	0	0,0%	2	33,3%
8	55–59	0	0,0%	0	0,0%	1	16,7%
9	60–64	0	0,0%	0	0,0%	1	16,7%
10	65 и более	0	0,0%	0	0,0%	0	0,0%
	Всего	5		1		6	

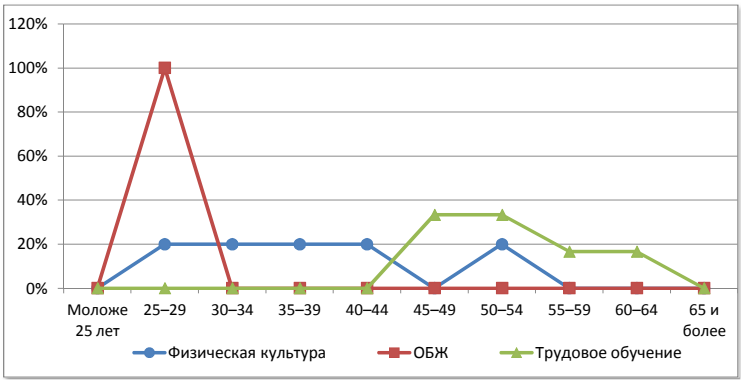

Оричевский район

Сеть общеобразовательных организаций

№		Количество организаций ГОУ	Количество организаций МОУ	Количество обучающихся	Количество педработников	Количество учителей	Всего работников
1.	Начальные школы	-	-	-	-	-	-
2.	Основные школы	-	5	153	36	32	70
3.	Средние школы	2	7	2529	197	171	336
4.	Средние школы с УИОП	-	-	-	-	-	-
5.	Гимназия	-	-	-	-	-	-
6.	Лицей	-	-	-	-	-	-
7.	ОО интернатного типа	-	-	-	-	-	-
8.	ОО вечернего типа	-	1	149	4	4	7
9.	ОО для обучающихся с отклонениями в развитии	1	-	112	25	14	52
10.	ОО для детей-сирот, детей оставшихся без попечения	-	-	-	-	-	-
	Всего	**3**	**13**	**2943**	**262**	**221**	**465**

Распределение педагогических работников образовательных организаций по возрасту

№	Возраст	Педагогические работники всего		учителя		прочие	
1	Моложе 25 лет	5	1,9%	4	1,8%	1	2,4%
2	25–29	14	5,3%	13	5,9%	1	2,4%
3	30–34	16	6,1%	14	6,3%	2	4,9%
4	35–39	25	9,5%	22	10,0%	3	7,3%
5	40–44	31	11,8%	25	11,3%	6	14,6%
6	45–49	32	12,2%	22	10,0%	10	24,4%
7	50–54	49	18,7%	42	19,0%	7	17,1%
8	55–59	41	15,6%	37	16,7%	4	9,8%
9	60–64	31	11,8%	24	10,9%	7	17,1%
10	65 и более	18	6,9%	18	8,1%	0	0,0%
	Всего	**262**		**221**		**41**	

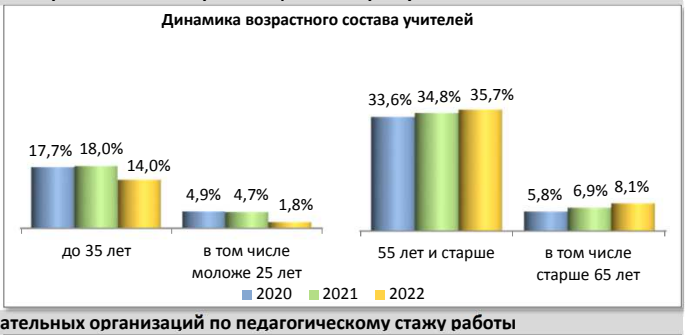

Распределение педагогических работников образовательных организаций по педагогическому стажу работы

№	Педагогический стаж работы	Педагогические работники всего		учителя		прочие	
1	Не имеют стажа	1	0,4%	1	0,5%	0	0,0%
2	до 3	17	6,5%	12	5,4%	5	12,2%
3	от 3 до 5	12	4,6%	10	4,5%	2	4,9%
4	от 5 до 10	33	12,6%	26	11,8%	7	17,1%
5	от 10 до 15	25	9,5%	17	7,7%	8	19,5%
6	от 15 до 20	22	8,4%	17	7,7%	5	12,2%
7	20 и более	152	58,0%	138	62,4%	14	34,1%
	Всего	**262**		**221**		**41**	

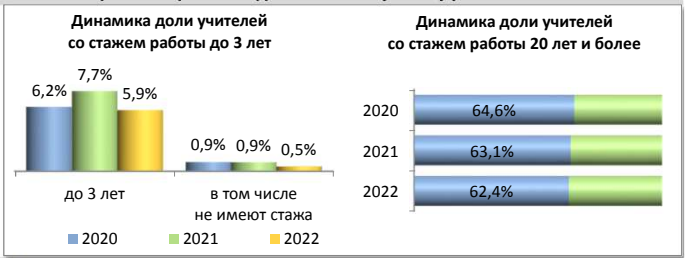

Распределение педагогических работников образовательных организаций по образованию

№	Образование	Педагогические работники всего		учителя		прочие	
1	Высшее	203	77,5%	178	80,5%	25	61,0%
2	в том числе педагогическое	193	73,7%	171	77,4%	22	53,7%
3	Среднее профессиональное	58	22,1%	42	19,0%	16	39,0%
4	в том числе педагогическое	41	15,6%	29	13,1%	12	29,3%
5	Не имеют профессионального	1	0,4%	1	0,5%	0	0,0%
	Всего	**262**		**221**		**41**	

Распределение педагогических работников образовательных организаций по категориям

№	Категория	Педагогические работники всего		учителя		прочие	
1	Высшая	30	11,5%	26	11,8%	4	9,8%
2	Первая	93	35,5%	83	37,6%	10	24,4%
3	Без категории	139	53,1%	112	50,7%	27	65,9%
4	Женщины	241	92,0%	201	91,0%	40	97,6%
	Всего	**262**		**221**		**41**	

Движение педагогических работников образовательных организаций

№	Наименование	Педагогические работники всего		учителя		прочие	
1	Число педагогических ставок по штату	412,96	59,5%	349,11	50,3%	63,85	9,2%
2	Занято ставок	407,89	98,8%	346,29	99,2%	61,6	96,5%
3	из них своими работниками	384,58	93,1%	324,93	93,1%	59,65	93,4%
4	Ставок свободно	5,07	1,2%	2,82	0,8%	2,25	3,5%
	Число всех ставок в организации	**694,2**					

№	Наименование	Педагогические работники всего		учителя		прочие	
1	Принято работников	64	24,4%	52	23,5%	12	29,3%
2	из них выпускники: с высшим образованием	37	57,8%	31	59,6%	6	50,0%
3	со средним профессиональным образованием	17	26,6%	12	23,1%	5	41,7%
4	Выбыло работников	75	28,6%	63	28,5%	12	29,3%
5	из них по собственно- му желанию	73	97,3%	61	96,8%	12	100,0%

Распределение по возрасту руководителей и учителей

№	Возраст	Руководители		Заместители руководителя		Учителя начальных классов	
1	Моложе 25 лет	0	0,0%	0	0,0%	2	2,9%
2	25–29	0	0,0%	0	0,0%	6	8,6%
3	30–34	0	0,0%	1	6,3%	1	1,4%
4	35–39	1	6,7%	2	12,5%	6	8,6%
5	40–44	4	26,7%	4	25,0%	10	14,3%
6	45–49	2	13,3%	4	25,0%	6	8,6%
7	50–54	4	26,7%	2	12,5%	18	25,7%
8	55–59	4	26,7%	3	18,8%	12	17,1%
9	60–64	0	0,0%	0	0,0%	7	10,0%
10	65 и более	0	0,0%	0	0,0%	2	2,9%
	Всего	15		16		70	

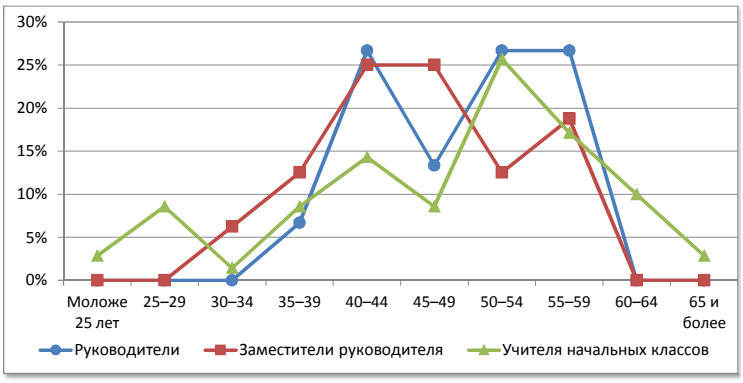

№	Возраст	Русский язык и литература		Иностранный язык		История, экономика, обществознание, право	
1	Моложе 25 лет	0	0,0%	1	5,3%	0	0,0%
2	25–29	0	0,0%	2	10,5%	0	0,0%
3	30–34	1	3,4%	2	10,5%	2	16,7%
4	35–39	3	10,3%	2	10,5%	0	0,0%
5	40–44	4	13,8%	0	0,0%	2	16,7%
6	45–49	1	3,4%	3	15,8%	1	8,3%
7	50–54	7	24,1%	2	10,5%	1	8,3%
8	55–59	5	17,2%	3	15,8%	3	25,0%
9	60–64	6	20,7%	3	15,8%	0	0,0%
10	65 и более	2	6,9%	1	5,3%	3	25,0%
	Всего	29		19		12	

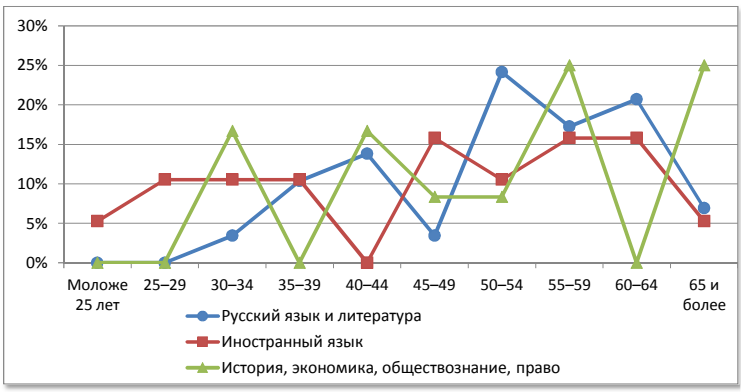

№	Возраст	Математика		Физика		Информатика	
1	Моложе 25 лет	0	0,0%	0	0,0%	0	0,0%
2	25–29	2	8,0%	0	0,0%	0	0,0%
3	30–34	1	4,0%	0	0,0%	0	0,0%
4	35–39	2	8,0%	0	0,0%	1	50,0%
5	40–44	1	4,0%	0	0,0%	1	50,0%
6	45–49	3	12,0%	1	16,7%	0	0,0%
7	50–54	7	28,0%	2	33,3%	0	0,0%
8	55–59	2	8,0%	1	16,7%	0	0,0%
9	60–64	4	16,0%	0	0,0%	0	0,0%
10	65 и более	3	12,0%	2	33,3%	0	0,0%
	Всего	25		6		2	

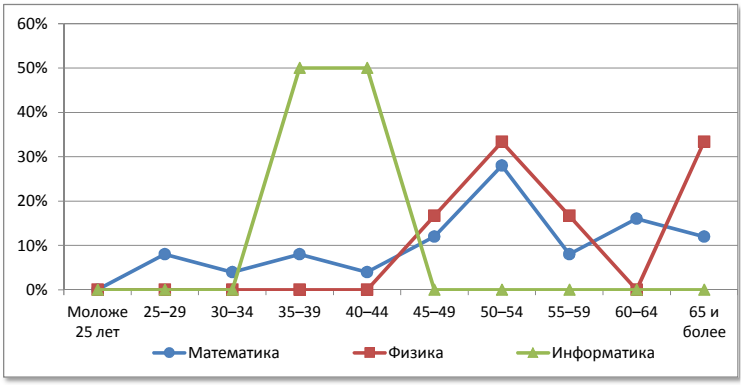

№	Возраст	Химия		Биология		География	
1	Моложе 25 лет	0	0,0%	0	0,0%	0	0,0%
2	25–29	1	16,7%	0	0,0%	1	12,5%
3	30–34	0	0,0%	1	16,7%	1	12,5%
4	35–39	2	33,3%	0	0,0%	0	0,0%
5	40–44	1	16,7%	0	0,0%	0	0,0%
6	45–49	0	0,0%	1	16,7%	1	12,5%
7	50–54	0	0,0%	0	0,0%	1	12,5%
8	55–59	0	0,0%	3	50,0%	2	25,0%
9	60–64	0	0,0%	0	0,0%	2	25,0%
10	65 и более	2	33,3%	1	16,7%	0	0,0%
	Всего	6		6		8	

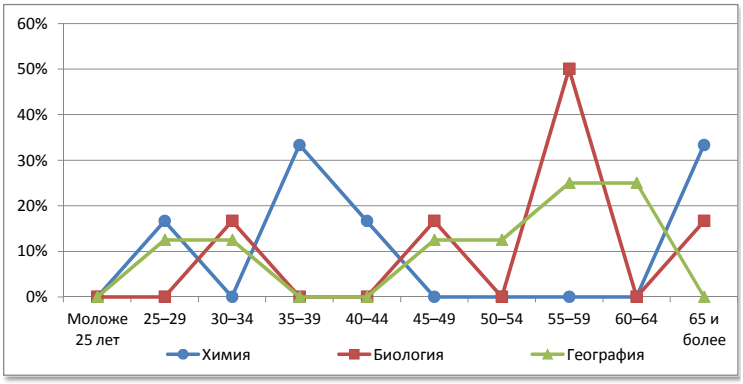

№	Возраст	Физическая культура		ОБЖ		Трудовое обучение	
1	Моложе 25 лет	1	7,7%	0	0,0%	0	0,0%
2	25–29	1	7,7%	0	0,0%	0	0,0%
3	30–34	2	15,4%	1	25,0%	1	7,1%
4	35–39	2	15,4%	0	0,0%	2	14,3%
5	40–44	2	15,4%	0	0,0%	4	28,6%
6	45–49	1	7,7%	1	25,0%	2	14,3%
7	50–54	1	7,7%	1	25,0%	0	0,0%
8	55–59	2	15,4%	1	25,0%	2	14,3%
9	60–64	0	0,0%	0	0,0%	2	14,3%
10	65 и более	1	7,7%	0	0,0%	1	7,1%
	Всего	13		4		14	

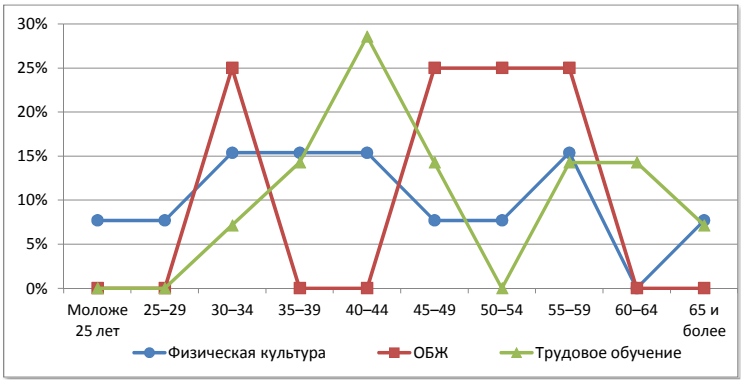

Орловский район

Сеть общеобразовательных организаций

№		Количество организаций ГОУ	Количество организаций МОУ	Количество обучающихся	Количество педработников	Количество учителей	Всего работников
1.	Начальные школы	-	-	-	-	-	-
2.	Основные школы	-	5	458	62	54	134
3.	Средние школы	1	2	642	55	50	106
4.	Средние школы с УИОП	-	-	-	-	-	-
5.	Гимназия	-	-	-	-	-	-
6.	Лицей	-	-	-	-	-	-
7.	ОО интернатного типа	-	-	-	-	-	-
8.	ОО вечернего типа	-	-	-	-	-	-
9.	ОО для обучающихся с отклонениями в развитии	-	-	-	-	-	-
10.	ОО для детей-сирот, детей оставшихся без попечения	-	-	-	-	-	-
	Всего	**1**	**7**	**1100**	**117**	**104**	**240**

Распределение педагогических работников образовательных организаций по возрасту

№	Возраст	Педагогические работники: всего		учителя		прочие	
1	Моложе 25 лет	6	5,1%	6	5,8%	0	0,0%
2	25–29	10	8,5%	9	8,7%	1	7,7%
3	30–34	7	6,0%	6	5,8%	1	7,7%
4	35–39	8	6,8%	6	5,8%	2	15,4%
5	40–44	5	4,3%	4	3,8%	1	7,7%
6	45–49	9	7,7%	7	6,7%	2	15,4%
7	50–54	29	24,8%	26	25,0%	3	23,1%
8	55–59	14	12,0%	13	12,5%	1	7,7%
9	60–64	20	17,1%	19	18,3%	1	7,7%
10	65 и более	9	7,7%	8	7,7%	1	7,7%
	Всего	**117**		**104**		**13**	

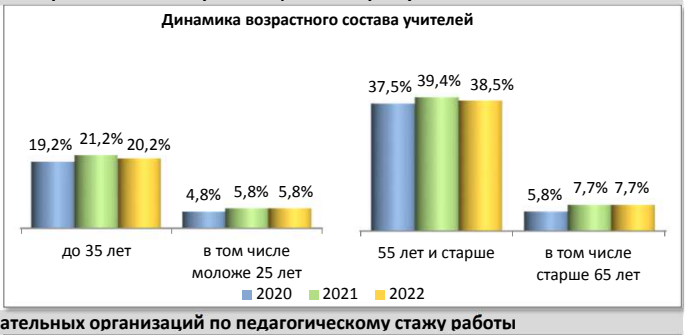

Распределение педагогических работников образовательных организаций по педагогическому стажу работы

№	Педагогический стаж работы	Педагогические работники: всего		учителя		прочие	
1	Не имеют стажа	1	0,9%	1	1,0%	0	0,0%
2	до 3	5	4,3%	5	4,8%	0	0,0%
3	от 3 до 5	8	6,8%	8	7,7%	0	0,0%
4	от 5 до 10	8	6,8%	7	6,7%	1	7,7%
5	от 10 до 15	10	8,5%	7	6,7%	3	23,1%
6	от 15 до 20	3	2,6%	2	1,9%	1	7,7%
7	20 и более	82	70,1%	74	71,2%	8	61,5%
	Всего	**117**		**104**		**13**	

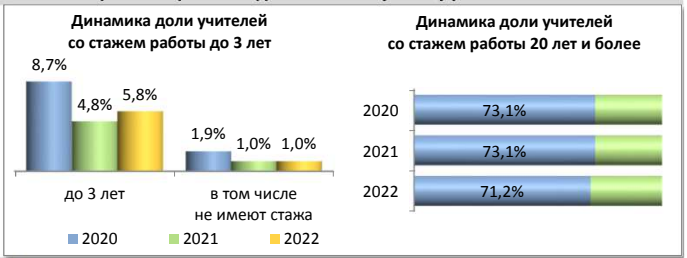

Распределение педагогических работников образовательных организаций по образованию

№	Образование	Педагогические работники: всего		учителя		прочие	
1	Высшее	80	68,4%	74	71,2%	6	46,2%
2	в том числе педагогическое	78	66,7%	72	69,2%	6	46,2%
3	Среднее профессиональное	36	30,8%	30	28,8%	6	46,2%
4	в том числе педагогическое	33	28,2%	28	26,9%	5	38,5%
5	Не имеют профессионального	1	0,9%	0	0,0%	1	7,7%
	Всего	**117**		**104**		**13**	

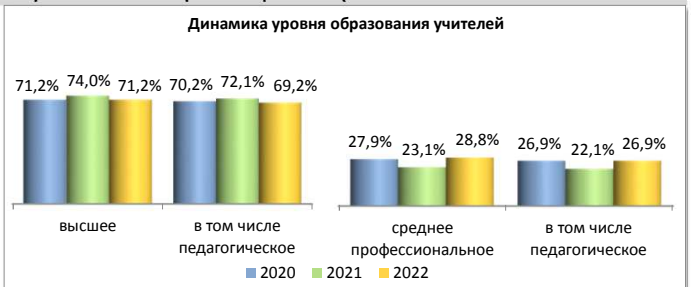

Распределение педагогических работников образовательных организаций по категориям

№	Категория	Педагогические работники: всего		учителя		прочие	
1	Высшая	14	12,0%	14	13,5%	0	0,0%
2	Первая	18	15,4%	18	17,3%	0	0,0%
3	Без категории	85	72,6%	72	69,2%	13	100,0%
4	Женщины	101	86,3%	88	84,6%	13	100,0%
	Всего	**117**		**104**		**13**	

Движение педагогических работников образовательных организаций

№	Наименование	Педагогические работники: всего		учителя		прочие	
1	Число педагогических ставок по штату	151,73	53,6%	133,82	47,3%	17,91	6,3%
2	Занято ставок	151,33	99,7%	133,82	100,0%	17,51	97,8%
3	из них своими работниками	150,16	99,0%	132,65	99,1%	17,51	97,8%
4	Ставок свободно	0,4	0,3%	0	0,0%	0,4	2,2%
	Число всех ставок в организации	**282,87**					

№	Наименование	Педагогические работники: всего		учителя		прочие	
1	Принято работников	6	5,1%	6	5,8%	0	0,0%
2	из них выпускники: с высшим образованием	2	33,3%	2	33,3%	0	0,0%
3	со средним профессиональным образованием	2	33,3%	2	33,3%	0	0,0%
4	Выбыло работников	5	4,3%	5	4,8%	0	0,0%
5	из них по собственно- му желанию	4	80,0%	4	80,0%	0	0,0%

Распределение по возрасту руководителей и учителей

№	Возраст	Руководители		Заместители руководителя		Учителя начальных классов	
1	Моложе 25 лет	0	0,0%	0	0,0%	3	9,7%
2	25–29	0	0,0%	0	0,0%	2	6,5%
3	30–34	0	0,0%	0	0,0%	3	9,7%
4	35–39	0	0,0%	0	0,0%	2	6,5%
5	40–44	1	14,3%	1	16,7%	1	3,2%
6	45–49	1	14,3%	2	33,3%	2	6,5%
7	50–54	1	14,3%	1	16,7%	10	32,3%
8	55–59	1	14,3%	1	16,7%	2	6,5%
9	60–64	2	28,6%	0	0,0%	5	16,1%
10	65 и более	1	14,3%	1	16,7%	1	3,2%
	Всего	7		6		31	

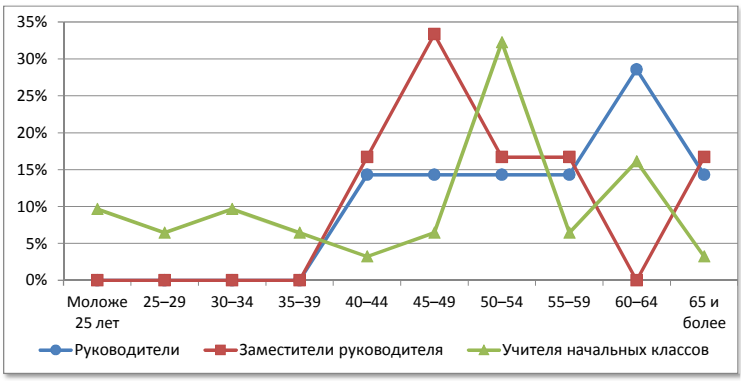

№	Возраст	Русский язык и литература		Иностранный язык		История, экономика, обществознание, право	
1	Моложе 25 лет	0	0,0%	0	0,0%	0	0,0%
2	25–29	1	7,1%	0	0,0%	2	25,0%
3	30–34	0	0,0%	0	0,0%	1	12,5%
4	35–39	1	7,1%	0	0,0%	0	0,0%
5	40–44	2	14,3%	0	0,0%	0	0,0%
6	45–49	1	7,1%	1	12,5%	0	0,0%
7	50–54	4	28,6%	3	37,5%	0	0,0%
8	55–59	0	0,0%	2	25,0%	3	37,5%
9	60–64	3	21,4%	1	12,5%	1	12,5%
10	65 и более	2	14,3%	1	12,5%	1	12,5%
	Всего	14		8		8	

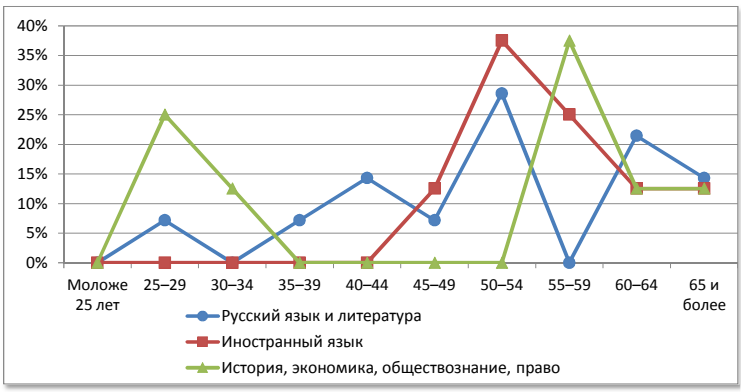

№	Возраст	Математика		Физика		Информатика	
1	Моложе 25 лет	0	0,0%	0	0,0%	0	0,0%
2	25–29	1	12,5%	0	0,0%	0	0,0%
3	30–34	0	0,0%	0	0,0%	0	0,0%
4	35–39	2	25,0%	0	0,0%	0	0,0%
5	40–44	0	0,0%	0	0,0%	0	0,0%
6	45–49	1	12,5%	0	0,0%	0	0,0%
7	50–54	1	12,5%	1	25,0%	0	0,0%
8	55–59	1	12,5%	0	0,0%	1	100,0%
9	60–64	2	25,0%	1	25,0%	0	0,0%
10	65 и более	0	0,0%	2	50,0%	0	0,0%
	Всего	8		4		1	

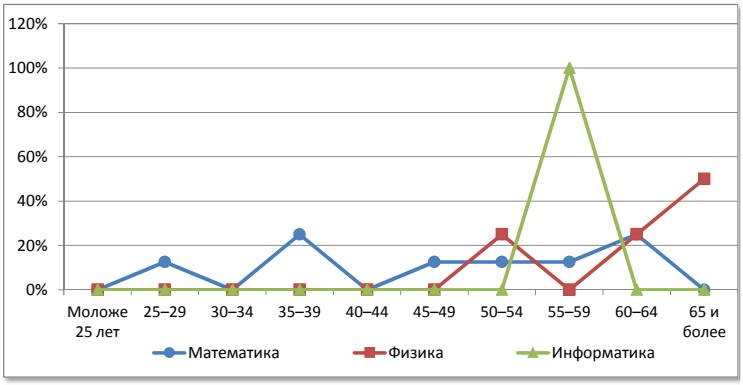

№	Возраст	Химия		Биология		География	
1	Моложе 25 лет	0	0,0%	0	0,0%	0	0,0%
2	25–29	0	0,0%	0	0,0%	0	0,0%
3	30–34	0	0,0%	1	25,0%	0	0,0%
4	35–39	0	0,0%	0	0,0%	1	20,0%
5	40–44	0	0,0%	0	0,0%	0	0,0%
6	45–49	0	0,0%	0	0,0%	2	40,0%
7	50–54	0	0,0%	2	50,0%	1	20,0%
8	55–59	1	50,0%	0	0,0%	0	0,0%
9	60–64	0	0,0%	1	25,0%	1	20,0%
10	65 и более	1	50,0%	0	0,0%	0	0,0%
	Всего	2		4		5	

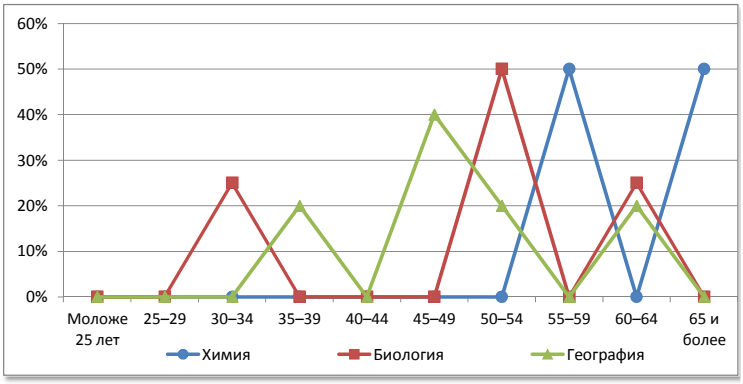

№	Возраст	Физическая культура		ОБЖ		Трудовое обучение	
1	Моложе 25 лет	1	9,1%	0	0,0%	0	0,0%
2	25–29	2	18,2%	0	0,0%	0	0,0%
3	30–34	1	9,1%	0	0,0%	0	0,0%
4	35–39	0	0,0%	0	0,0%	0	0,0%
5	40–44	1	9,1%	0	0,0%	0	0,0%
6	45–49	0	0,0%	0	0,0%	0	0,0%
7	50–54	2	18,2%	0	0,0%	2	40,0%
8	55–59	1	9,1%	0	0,0%	2	40,0%
9	60–64	3	27,3%	0	0,0%	1	20,0%
10	65 и более	0	0,0%	0	0,0%	0	0,0%
	Всего	11		0		5	

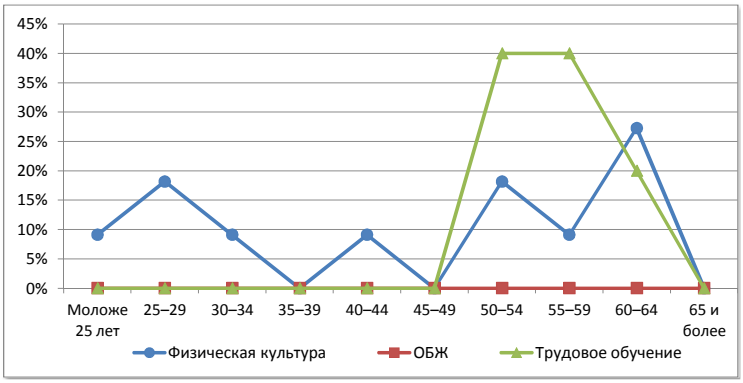

Пижанский муниципальный округ

Сеть общеобразовательных организаций

№		Количество организаций ГОУ	Количество организаций МОУ	Количество обучающихся	Количество педработников	Количество учителей	Всего работников
1.	Начальные школы	-	-	-	-	-	-
2.	Основные школы	-	7	319	75	61	146
3.	Средние школы	-	-	-	-	-	-
4.	Средние школы с УИОП	1	-	566	35	29	59
5.	Гимназия	-	-	-	-	-	-
6.	Лицей	-	-	-	-	-	-
7.	ОО интернатного типа	-	-	-	-	-	-
8.	ОО вечернего типа	-	-	-	-	-	-
9.	ОО для обучающихся с отклонениями в развитии	1	-	114	33	14	58
10.	ОО для детей-сирот, детей оставшихся без попечения	-	-	-	-	-	-
	Всего	**2**	**7**	**999**	**143**	**104**	**263**

Распределение педагогических работников образовательных организаций по возрасту

№	Возраст	Педагогические работники всего		учителя		прочие	
1	Моложе 25 лет	9	6,3%	5	4,8%	4	10,3%
2	25–29	5	3,5%	4	3,8%	1	2,6%
3	30–34	6	4,2%	6	5,8%	0	0,0%
4	35–39	10	7,0%	8	7,7%	2	5,1%
5	40–44	15	10,5%	11	10,6%	4	10,3%
6	45–49	12	8,4%	9	8,7%	3	7,7%
7	50–54	36	25,2%	27	26,0%	9	23,1%
8	55–59	31	21,7%	24	23,1%	7	17,9%
9	60–64	16	11,2%	8	7,7%	8	20,5%
10	65 и более	3	2,1%	2	1,9%	1	2,6%
	Всего	**143**		**104**		**39**	

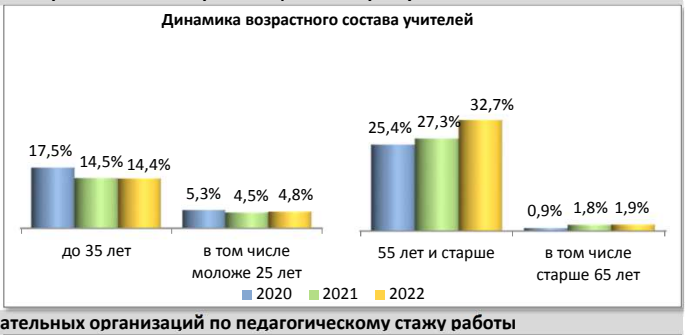

Распределение педагогических работников образовательных организаций по педагогическому стажу работы

№	Педагогический стаж работы	Педагогические работники всего		учителя		прочие	
1	Не имеют стажа	1	0,7%	1	1,0%	0	0,0%
2	до 3	17	11,9%	11	10,6%	6	15,4%
3	от 3 до 5	3	2,1%	1	1,0%	2	5,1%
4	от 5 до 10	7	4,9%	5	4,8%	2	5,1%
5	от 10 до 15	13	9,1%	11	10,6%	2	5,1%
6	от 15 до 20	7	4,9%	5	4,8%	2	5,1%
7	20 и более	95	66,4%	70	67,3%	25	64,1%
	Всего	**143**		**104**		**39**	

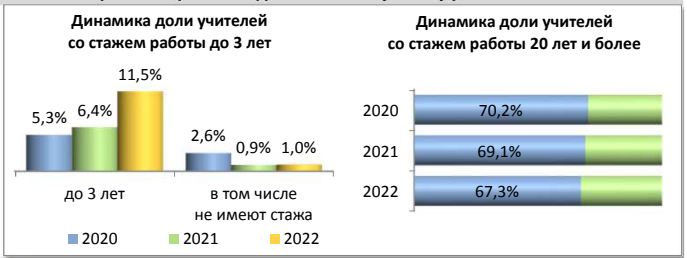

Распределение педагогических работников образовательных организаций по образованию

№	Образование	Педагогические работники всего		учителя		прочие	
1	Высшее	87	60,8%	77	74,0%	10	25,6%
2	в том числе педагогическое	86	60,1%	77	74,0%	9	23,1%
3	Среднее профессиональное	55	38,5%	27	26,0%	28	71,8%
4	в том числе педагогическое	52	36,4%	25	24,0%	27	69,2%
5	Не имеют профессионального	1	0,7%	0	0,0%	1	2,6%
	Всего	**143**		**104**		**39**	

Распределение педагогических работников образовательных организаций по категориям

№	Категория	Педагогические работники всего		учителя		прочие	
1	Высшая	43	30,1%	37	35,6%	6	15,4%
2	Первая	40	28,0%	31	29,8%	9	23,1%
3	Без категории	60	42,0%	36	34,6%	24	61,5%
4	Женщины	130	90,9%	92	88,5%	38	97,4%
	Всего	**143**		**104**		**39**	

Движение педагогических работников образовательных организаций

№	Наименование	Педагогические работники всего		учителя		прочие	
1	Число педагогических ставок по штату	201,26	57,4%	146,46	41,8%	54,8	15,6%
2	Занято ставок	200,76	99,8%	146,46	100,0%	54,3	99,1%
3	из них своими работниками	195,49	97,1%	141,19	96,4%	54,3	99,1%
4	Ставок свободно	0,5	0,2%	0	0,0%	0,5	0,9%
	Число всех ставок в организации	**350,8**					

№	Наименование	Педагогические работники всего		учителя		прочие	
1	Принято работников	24	16,8%	19	18,3%	5	12,8%
2	из них выпускники: с высшим образованием	2	8,3%	1	5,3%	1	20,0%
3	со средним профессиональным образованием	4	16,7%	2	10,5%	2	40,0%
4	Выбыло работников	33	23,1%	25	24,0%	8	20,5%
5	из них по собственно- му желанию	33	100,0%	25	100,0%	8	100,0%

Распределение по возрасту руководителей и учителей

№	Возраст	Руководители		Заместители руководителя		Учителя начальных классов	
1	Моложе 25 лет	0	0,0%	0	0,0%	3	9,4%
2	25–29	0	0,0%	0	0,0%	1	3,1%
3	30–34	1	11,1%	0	0,0%	0	0,0%
4	35–39	1	11,1%	0	0,0%	1	3,1%
5	40–44	2	22,2%	0	0,0%	2	6,3%
6	45–49	1	11,1%	1	16,7%	3	9,4%
7	50–54	4	44,4%	3	50,0%	10	31,3%
8	55–59	0	0,0%	2	33,3%	11	34,4%
9	60–64	0	0,0%	0	0,0%	1	3,1%
10	65 и более	0	0,0%	0	0,0%	0	0,0%
	Всего	9		6		32	

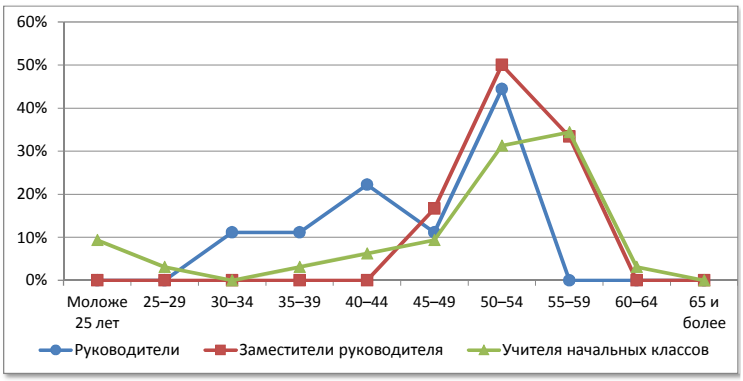

№	Возраст	Русский язык и литература		Иностранный язык		История, экономика, обществознание, право	
1	Моложе 25 лет	0	0,0%	0	0,0%	0	0,0%
2	25–29	0	0,0%	0	0,0%	0	0,0%
3	30–34	0	0,0%	3	33,3%	0	0,0%
4	35–39	1	6,7%	3	33,3%	0	0,0%
5	40–44	1	6,7%	0	0,0%	2	33,3%
6	45–49	4	26,7%	0	0,0%	0	0,0%
7	50–54	6	40,0%	1	11,1%	0	0,0%
8	55–59	1	6,7%	1	11,1%	2	33,3%
9	60–64	1	6,7%	1	11,1%	1	16,7%
10	65 и более	1	6,7%	0	0,0%	1	16,7%
	Всего	15		9		6	

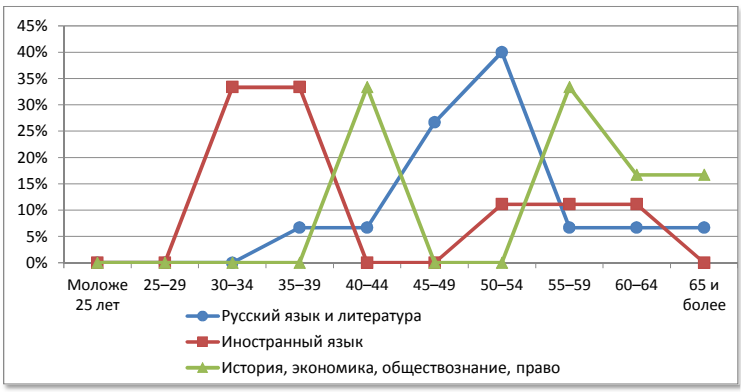

№	Возраст	Математика		Физика		Информатика	
1	Моложе 25 лет	0	0,0%	0	0,0%	0	0,0%
2	25–29	1	10,0%	0	0,0%	0	0,0%
3	30–34	0	0,0%	0	0,0%	1	50,0%
4	35–39	0	0,0%	0	0,0%	0	0,0%
5	40–44	2	20,0%	0	0,0%	0	0,0%
6	45–49	0	0,0%	0	0,0%	1	50,0%
7	50–54	2	20,0%	0	0,0%	0	0,0%
8	55–59	2	20,0%	0	0,0%	0	0,0%
9	60–64	3	30,0%	1	100,0%	0	0,0%
10	65 и более	0	0,0%	0	0,0%	0	0,0%
	Всего	10		1		2	

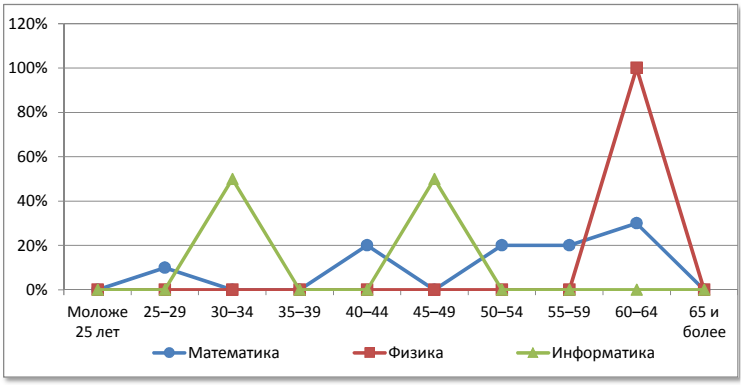

№	Возраст	Химия		Биология		География	
1	Моложе 25 лет	0	0,0%	0	0,0%	0	0,0%
2	25–29	0	0,0%	1	25,0%	0	0,0%
3	30–34	0	0,0%	0	0,0%	1	25,0%
4	35–39	0	0,0%	0	0,0%	1	25,0%
5	40–44	0	0,0%	1	25,0%	0	0,0%
6	45–49	0	0,0%	0	0,0%	0	0,0%
7	50–54	1	50,0%	2	50,0%	0	0,0%
8	55–59	1	50,0%	0	0,0%	2	50,0%
9	60–64	0	0,0%	0	0,0%	0	0,0%
10	65 и более	0	0,0%	0	0,0%	0	0,0%
	Всего	2		4		4	

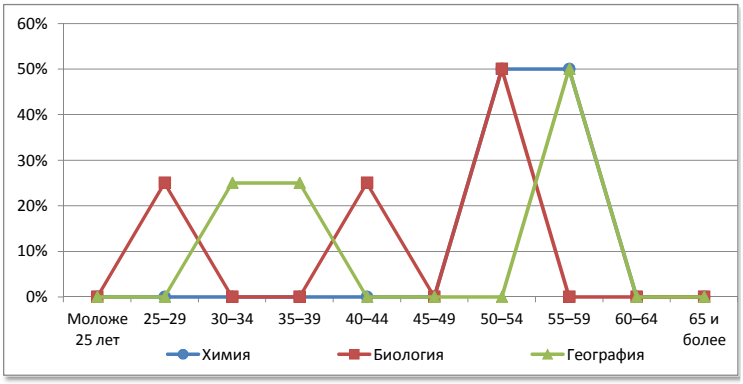

№	Возраст	Физическая культура		ОБЖ		Трудовое обучение	
1	Моложе 25 лет	1	10,0%	1	100,0%	0	0,0%
2	25–29	1	10,0%	0	0,0%	0	0,0%
3	30–34	1	10,0%	0	0,0%	0	0,0%
4	35–39	1	10,0%	0	0,0%	1	20,0%
5	40–44	2	20,0%	0	0,0%	1	20,0%
6	45–49	1	10,0%	0	0,0%	0	0,0%
7	50–54	1	10,0%	0	0,0%	1	20,0%
8	55–59	2	20,0%	0	0,0%	2	40,0%
9	60–64	0	0,0%	0	0,0%	0	0,0%
10	65 и более	0	0,0%	0	0,0%	0	0,0%
	Всего	10		1		5	

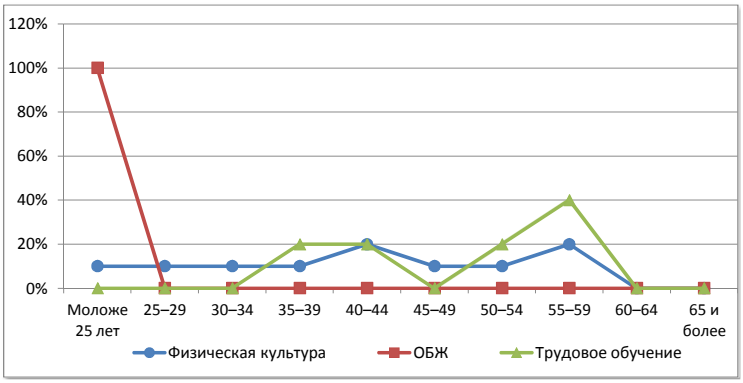

Подосиновский район

Сеть общеобразовательных организаций

№		Количество организаций ГОУ	Количество организаций МОУ	Количество обучающихся	Количество педработников	Количество учителей	Всего работников
1.	Начальные школы	-	2	20	4	2	20
2.	Основные школы	-	3	73	21	20	37
3.	Средние школы	2	2	1126	88	78	153
4.	Средние школы с УИОП	-	-	-	-	-	-
5.	Гимназия	-	-	-	-	-	-
6.	Лицей	-	-	-	-	-	-
7.	ОО интернатного типа	-	-	-	-	-	-
8.	ОО вечернего типа	-	-	-	-	-	-
9.	ОО для обучающихся с отклонениями в развитии	1	-	55	16	10	29
10.	ОО для детей-сирот, детей оставшихся без попечения	-	-	-	-	-	-
	Всего	**3**	**7**	**1274**	**129**	**110**	**239**

Распределение педагогических работников образовательных организаций по возрасту

№	Возраст	Педагогические работники всего		учителя		прочие	
1	Моложе 25 лет	7	5,4%	5	4,5%	2	10,5%
2	25–29	3	2,3%	1	0,9%	2	10,5%
3	30–34	4	3,1%	3	2,7%	1	5,3%
4	35–39	13	10,1%	13	11,8%	0	0,0%
5	40–44	9	7,0%	8	7,3%	1	5,3%
6	45–49	18	14,0%	16	14,5%	2	10,5%
7	50–54	35	27,1%	29	26,4%	6	31,6%
8	55–59	19	14,7%	17	15,5%	2	10,5%
9	60–64	19	14,7%	16	14,5%	3	15,8%
10	65 и более	2	1,6%	2	1,8%	0	0,0%
	Всего	**129**		**110**		**19**	

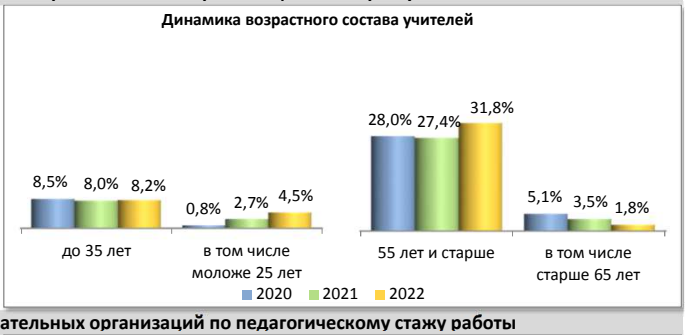

Распределение педагогических работников образовательных организаций по педагогическому стажу работы

№	Педагогический стаж работы	Педагогические работники всего		учителя		прочие	
1	Не имеют стажа	3	2,3%	1	0,9%	2	10,5%
2	до 3	10	7,8%	7	6,4%	3	15,8%
3	от 3 до 5	1	0,8%	1	0,9%	0	0,0%
4	от 5 до 10	7	5,4%	5	4,5%	2	10,5%
5	от 10 до 15	11	8,5%	9	8,2%	2	10,5%
6	от 15 до 20	13	10,1%	13	11,8%	0	0,0%
7	20 и более	84	65,1%	74	67,3%	10	52,6%
	Всего	**129**		**110**		**19**	

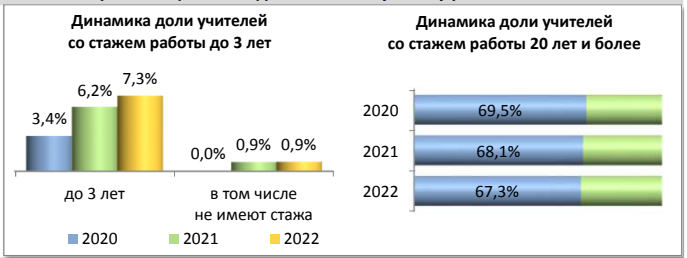

Распределение педагогических работников образовательных организаций по образованию

№	Образование	Педагогические работники всего		учителя		прочие	
1	Высшее	74	57,4%	68	61,8%	6	31,6%
2	в том числе педагогическое	70	54,3%	66	60,0%	4	21,1%
3	Среднее профессиональное	40	31,0%	31	28,2%	9	47,4%
4	в том числе педагогическое	30	23,3%	26	23,6%	4	21,1%
5	Не имеют профессионального	15	11,6%	11	10,0%	4	21,1%
	Всего	**129**		**110**		**19**	

Распределение педагогических работников образовательных организаций по категориям

№	Категория	Педагогические работники всего		учителя		прочие	
1	Высшая	32	24,8%	31	28,2%	1	5,3%
2	Первая	38	29,5%	35	31,8%	3	15,8%
3	Без категории	59	45,7%	44	40,0%	15	78,9%
4	Женщины	120	93,0%	102	92,7%	18	94,7%
	Всего	**129**		**110**		**19**	

Движение педагогических работников образовательных организаций

№	Наименование	Педагогические работники всего		учителя		прочие	
1	Число педагогических ставок по штату	177,8	57,9%	154,97	50,4%	22,83	7,4%
2	Занято ставок	177,8	100,0%	154,97	100,0%	22,83	100,0%
3	из них своими работниками	173,99	97,9%	151,62	97,8%	22,37	98,0%
4	Ставок свободно	0	0,0%	0	0,0%	0	0,0%
	Число всех ставок в организации	**307,33**					

№	Наименование	Педагогические работники всего		учителя		прочие	
1	Принято работников	23	17,8%	19	17,3%	4	21,1%
2	из них выпускники: с высшим образованием	15	65,2%	14	73,7%	1	25,0%
3	со средним профессиональным образованием	3	13,0%	3	15,8%	0	0,0%
4	Выбыло работников	25	19,4%	22	20,0%	3	15,8%
5	из них по собственно- му желанию	25	100,0%	22	100,0%	3	100,0%

Распределение по возрасту руководителей и учителей

№	Возраст	Руководители		Заместители руководителя		Учителя начальных классов	
1	Моложе 25 лет	0	0,0%	0	0,0%	0	0,0%
2	25–29	0	0,0%	0	0,0%	1	3,3%
3	30–34	0	0,0%	1	9,1%	1	3,3%
4	35–39	2	20,0%	2	18,2%	4	13,3%
5	40–44	0	0,0%	3	27,3%	1	3,3%
6	45–49	0	0,0%	0	0,0%	6	20,0%
7	50–54	5	50,0%	4	36,4%	10	33,3%
8	55–59	2	20,0%	0	0,0%	3	10,0%
9	60–64	1	10,0%	1	9,1%	4	13,3%
10	65 и более	0	0,0%	0	0,0%	0	0,0%
	Всего	10		11		30	

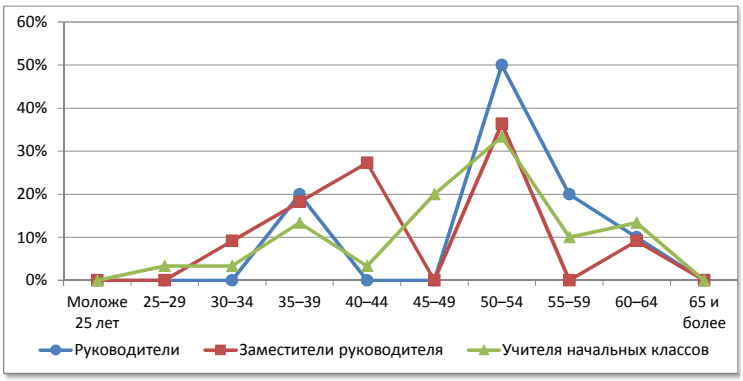

№	Возраст	Русский язык и литература		Иностранный язык		История, экономика, обществознание, право	
1	Моложе 25 лет	0	0,0%	0	0,0%	0	0,0%
2	25–29	0	0,0%	0	0,0%	0	0,0%
3	30–34	0	0,0%	0	0,0%	0	0,0%
4	35–39	1	7,7%	3	23,1%	0	0,0%
5	40–44	1	7,7%	1	7,7%	0	0,0%
6	45–49	3	23,1%	0	0,0%	1	20,0%
7	50–54	5	38,5%	3	23,1%	2	40,0%
8	55–59	2	15,4%	2	15,4%	2	40,0%
9	60–64	1	7,7%	3	23,1%	0	0,0%
10	65 и более	0	0,0%	1	7,7%	0	0,0%
	Всего	13		13		5	

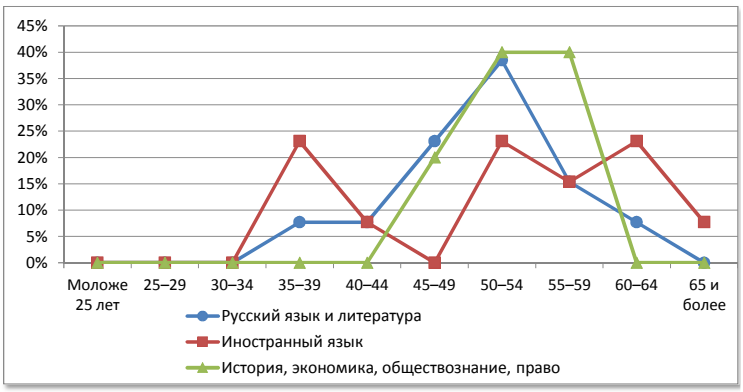

№	Возраст	Математика		Физика		Информатика	
1	Моложе 25 лет	0	0,0%	0	0,0%	0	0,0%
2	25–29	0	0,0%	0	0,0%	0	0,0%
3	30–34	0	0,0%	0	0,0%	0	0,0%
4	35–39	3	33,3%	0	0,0%	1	100,0%
5	40–44	1	11,1%	1	33,3%	0	0,0%
6	45–49	1	11,1%	0	0,0%	0	0,0%
7	50–54	2	22,2%	0	0,0%	0	0,0%
8	55–59	0	0,0%	0	0,0%	0	0,0%
9	60–64	2	22,2%	2	66,7%	0	0,0%
10	65 и более	0	0,0%	0	0,0%	0	0,0%
	Всего	9		3		1	

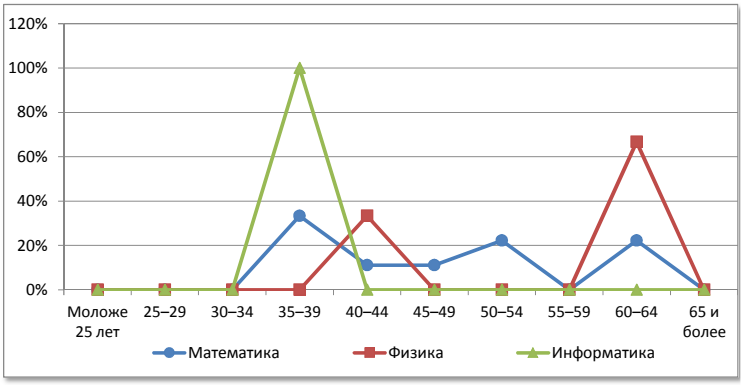

№	Возраст	Химия		Биология		География	
1	Моложе 25 лет	1	25,0%	0	0,0%	2	33,3%
2	25–29	0	0,0%	0	0,0%	0	0,0%
3	30–34	0	0,0%	0	0,0%	0	0,0%
4	35–39	0	0,0%	1	33,3%	0	0,0%
5	40–44	0	0,0%	0	0,0%	2	33,3%
6	45–49	0	0,0%	0	0,0%	1	16,7%
7	50–54	1	25,0%	1	33,3%	0	0,0%
8	55–59	2	50,0%	0	0,0%	1	16,7%
9	60–64	0	0,0%	1	33,3%	0	0,0%
10	65 и более	0	0,0%	0	0,0%	0	0,0%
	Всего	4		3		6	

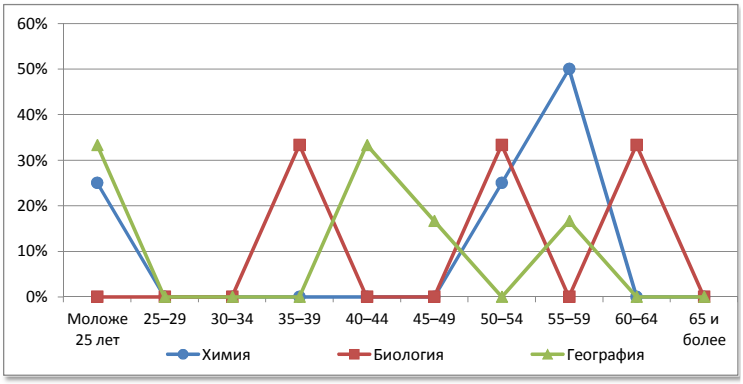

№	Возраст	Физическая культура		ОБЖ		Трудовое обучение	
1	Моложе 25 лет	2	25,0%	0	0,0%	0	0,0%
2	25–29	0	0,0%	0	0,0%	0	0,0%
3	30–34	2	25,0%	0	0,0%	0	0,0%
4	35–39	0	0,0%	0	0,0%	0	0,0%
5	40–44	0	0,0%	0	0,0%	1	16,7%
6	45–49	0	0,0%	0	0,0%	1	16,7%
7	50–54	0	0,0%	0	0,0%	2	33,3%
8	55–59	2	25,0%	1	100,0%	2	33,3%
9	60–64	1	12,5%	0	0,0%	0	0,0%
10	65 и более	1	12,5%	0	0,0%	0	0,0%
	Всего	8		1		6	

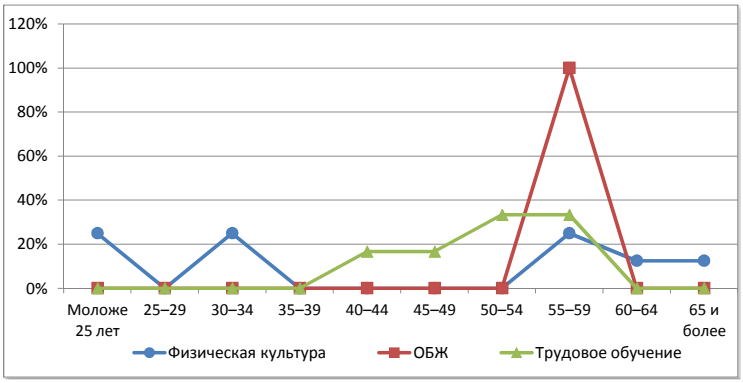

Санчурский муниципальный округ

Сеть общеобразовательных организаций

№		Количество организаций ГОУ	Количество организаций МОУ	Количество обучающихся	Количество педработников	Количество учителей	Всего работников
1.	Начальные школы	-	-	-	-	-	-
2.	Основные школы	-	3	69	21	19	39
3.	Средние школы	-	2	134	24	20	52
4.	Средние школы с УИОП	1	-	603	34	30	61
5.	Гимназия	-	-	-	-	-	-
6.	Лицей	-	-	-	-	-	-
7.	ОО интернатного типа	-	-	-	-	-	-
8.	ОО вечернего типа	-	-	-	-	-	-
9.	ОО для обучающихся с отклонениями в развитии	-	-	-	-	-	-
10.	ОО для детей-сирот, детей оставшихся без попечения	-	-	-	-	-	-
	Всего	**1**	**5**	**806**	**79**	**69**	**152**

Распределение педагогических работников образовательных организаций по возрасту

№	Возраст	Педагогические работники всего		учителя		прочие	
1	Моложе 25 лет	2	2,5%	2	2,9%	0	0,0%
2	25–29	2	2,5%	2	2,9%	0	0,0%
3	30–34	3	3,8%	2	2,9%	1	10,0%
4	35–39	4	5,1%	3	4,3%	1	10,0%
5	40–44	6	7,6%	5	7,2%	1	10,0%
6	45–49	7	8,9%	7	10,1%	0	0,0%
7	50–54	23	29,1%	20	29,0%	3	30,0%
8	55–59	18	22,8%	14	20,3%	4	40,0%
9	60–64	10	12,7%	10	14,5%	0	0,0%
10	65 и более	4	5,1%	4	5,8%	0	0,0%
	Всего	**79**		**69**		**10**	

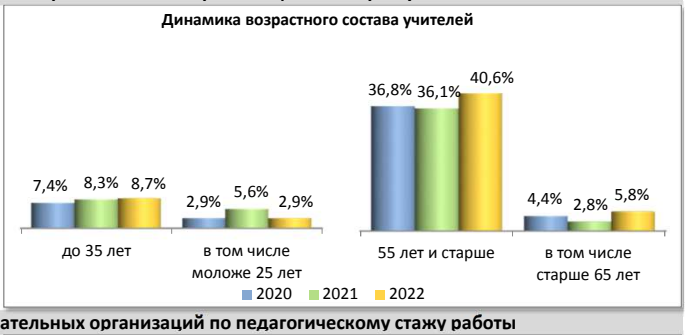

Распределение педагогических работников образовательных организаций по педагогическому стажу работы

№	Педагогический стаж работы	Педагогические работники всего		учителя		прочие	
1	Не имеют стажа	2	2,5%	1	1,4%	1	10,0%
2	до 3	6	7,6%	5	7,2%	1	10,0%
3	от 3 до 5	1	1,3%	0	0,0%	1	10,0%
4	от 5 до 10	3	3,8%	2	2,9%	1	10,0%
5	от 10 до 15	2	2,5%	2	2,9%	0	0,0%
6	от 15 до 20	4	5,1%	4	5,8%	0	0,0%
7	20 и более	61	77,2%	55	79,7%	6	60,0%
	Всего	**79**		**69**		**10**	

Распределение педагогических работников образовательных организаций по образованию

№	Образование	Педагогические работники всего		учителя		прочие	
1	Высшее	59	74,7%	56	81,2%	3	30,0%
2	в том числе педагогическое	57	72,2%	54	78,3%	3	30,0%
3	Среднее профессиональное	19	24,1%	13	18,8%	6	60,0%
4	в том числе педагогическое	14	17,7%	9	13,0%	5	50,0%
5	Не имеют профессионального	1	1,3%	0	0,0%	1	10,0%
	Всего	**79**		**69**		**10**	

Распределение педагогических работников образовательных организаций по категориям

№	Категория	Педагогические работники всего		учителя		прочие	
1	Высшая	14	17,7%	13	18,8%	1	10,0%
2	Первая	23	29,1%	20	29,0%	3	30,0%
3	Без категории	42	53,2%	36	52,2%	6	60,0%
4	Женщины	67	84,8%	57	82,6%	10	100,0%
	Всего	**79**		**69**		**10**	

Движение педагогических работников образовательных организаций

№	Наименование	Педагогические работники всего		учителя		прочие	
1	Число педагогических ставок по штату	115,33	60,0%	106,58	55,4%	8,75	4,5%
2	Занято ставок	115,33	100,0%	106,58	100,0%	8,75	100,0%
3	из них своими работниками	113,93	98,8%	105,18	98,7%	8,75	100,0%
4	Ставок свободно	0	0,0%	0	0,0%	0	0,0%
	Число всех ставок в организации	**192,35**					

№	Наименование	Педагогические работники всего		учителя		прочие	
1	Принято работников	9	11,4%	7	10,1%	2	20,0%
2	из них выпускники: с высшим образованием	0	0,0%	0	0,0%	0	0,0%
3	со средним профессиональным образованием	1	11,1%	1	14,3%	0	0,0%
4	Выбыло работников	12	15,2%	10	14,5%	2	20,0%
5	из них по собственно- му желанию	12	100,0%	10	100,0%	2	100,0%

Распределение по возрасту руководителей и учителей

№	Возраст	Руководители		Заместители руководителя		Учителя начальных классов	
1	Моложе 25 лет	0	0,0%	0	0,0%	2	10,0%
2	25–29	0	0,0%	0	0,0%	0	0,0%
3	30–34	0	0,0%	0	0,0%	0	0,0%
4	35–39	1	16,7%	0	0,0%	2	10,0%
5	40–44	0	0,0%	1	20,0%	2	10,0%
6	45–49	0	0,0%	0	0,0%	2	10,0%
7	50–54	4	66,7%	3	60,0%	7	35,0%
8	55–59	1	16,7%	0	0,0%	3	15,0%
9	60–64	0	0,0%	1	20,0%	2	10,0%
10	65 и более	0	0,0%	0	0,0%	0	0,0%
	Всего	6		5		20	

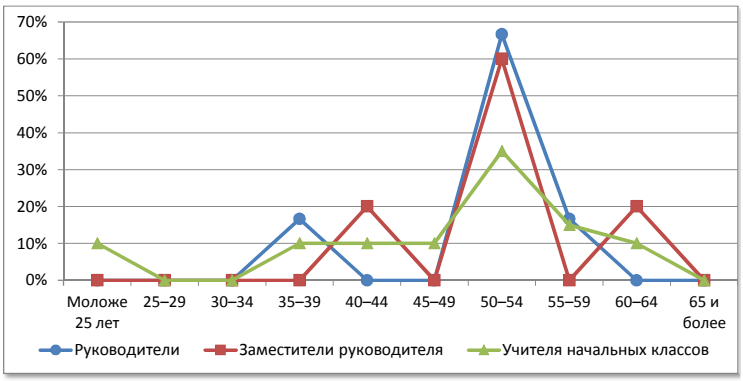

№	Возраст	Русский язык и литература		Иностранный язык		История, экономика, обществознание, право	
1	Моложе 25 лет	0	0,0%	0	0,0%	0	0,0%
2	25–29	1	12,5%	0	0,0%	0	0,0%
3	30–34	0	0,0%	1	11,1%	0	0,0%
4	35–39	0	0,0%	1	11,1%	0	0,0%
5	40–44	0	0,0%	1	11,1%	0	0,0%
6	45–49	1	12,5%	1	11,1%	0	0,0%
7	50–54	1	12,5%	1	11,1%	2	40,0%
8	55–59	3	37,5%	2	22,2%	1	20,0%
9	60–64	2	25,0%	1	11,1%	1	20,0%
10	65 и более	0	0,0%	1	11,1%	1	20,0%
	Всего	8		9		5	

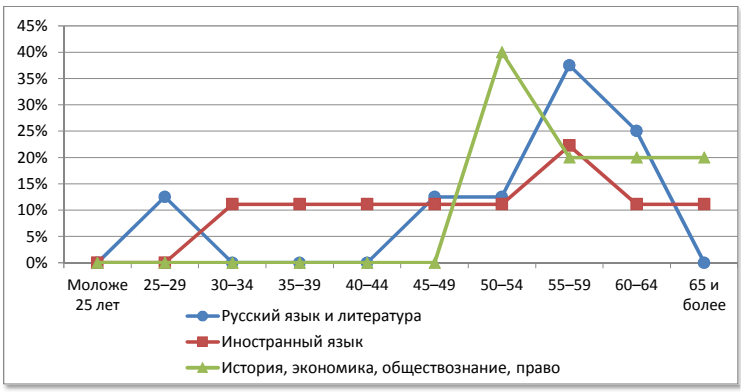

№	Возраст	Математика		Физика		Информатика	
1	Моложе 25 лет	0	0,0%	0	0,0%	0	0,0%
2	25–29	1	12,5%	0	0,0%	0	0,0%
3	30–34	0	0,0%	0	0,0%	1	100,0%
4	35–39	0	0,0%	0	0,0%	0	0,0%
5	40–44	0	0,0%	0	0,0%	0	0,0%
6	45–49	1	12,5%	0	0,0%	0	0,0%
7	50–54	2	25,0%	1	33,3%	0	0,0%
8	55–59	2	25,0%	2	66,7%	0	0,0%
9	60–64	2	25,0%	0	0,0%	0	0,0%
10	65 и более	0	0,0%	0	0,0%	0	0,0%
	Всего	8		3		1	

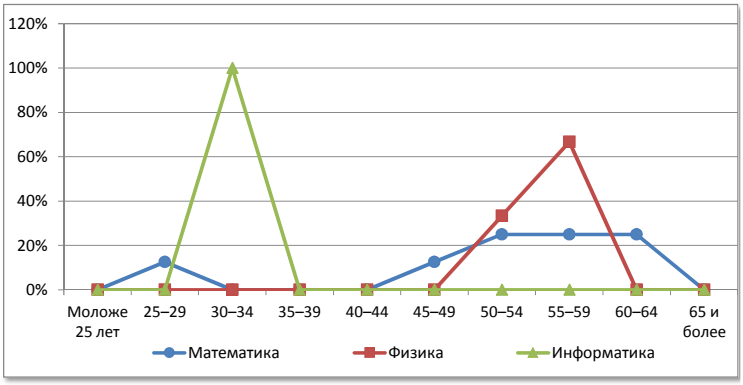

№	Возраст	Химия		Биология		География	
1	Моложе 25 лет	0	0,0%	0	0,0%	0	0,0%
2	25–29	0	0,0%	0	0,0%	0	0,0%
3	30–34	0	0,0%	0	0,0%	0	0,0%
4	35–39	0	0,0%	0	0,0%	0	0,0%
5	40–44	0	0,0%	0	0,0%	0	0,0%
6	45–49	0	0,0%	1	33,3%	0	0,0%
7	50–54	0	0,0%	1	33,3%	0	0,0%
8	55–59	0	0,0%	0	0,0%	0	0,0%
9	60–64	0	0,0%	1	33,3%	0	0,0%
10	65 и более	0	0,0%	0	0,0%	0	0,0%
	Всего	0		3		0	

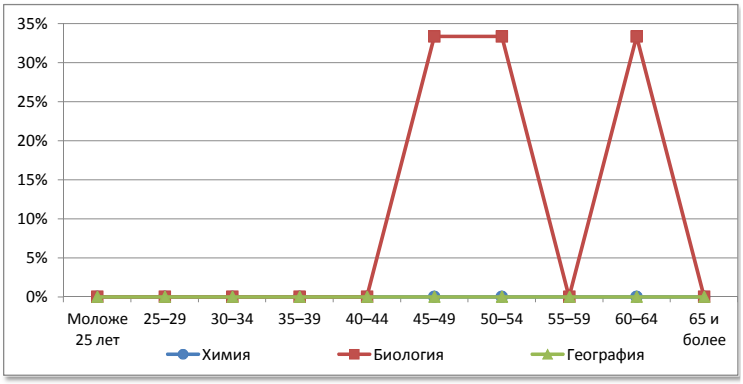

№	Возраст	Физическая культура		ОБЖ		Трудовое обучение	
1	Моложе 25 лет	0	0,0%	0	0,0%	0	0,0%
2	25–29	0	0,0%	0	0,0%	0	0,0%
3	30–34	0	0,0%	0	0,0%	0	0,0%
4	35–39	0	0,0%	0	0,0%	0	0,0%
5	40–44	1	16,7%	0	0,0%	1	33,3%
6	45–49	0	0,0%	0	0,0%	0	0,0%
7	50–54	2	33,3%	1	100,0%	1	33,3%
8	55–59	0	0,0%	0	0,0%	1	33,3%
9	60–64	1	16,7%	0	0,0%	0	0,0%
10	65 и более	2	33,3%	0	0,0%	0	0,0%
	Всего	6		1		3	

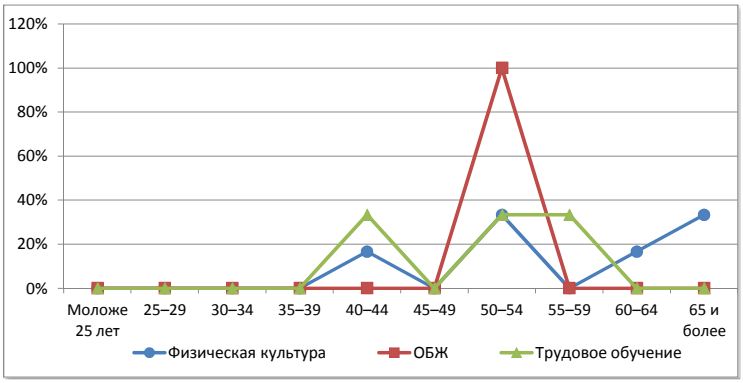

Свечинский муниципальный округ

Сеть общеобразовательных организаций

№		Количество организаций ГОУ	МОУ	Количество обучающихся	Количество педработников	Количество учителей	Всего работников
1.	Начальные школы	-	-	-	-	-	-
2.	Основные школы	1	-	66	17	16	38
3.	Средние школы	1	-	598	34	30	66
4.	Средние школы с УИОП	-	-	-	-	-	-
5.	Гимназия	-	-	-	-	-	-
6.	Лицей	-	-	-	-	-	-
7.	ОО интернатного типа	-	-	-	-	-	-
8.	ОО вечернего типа	-	-	-	-	-	-
9.	ОО для обучающихся с отклонениями в развитии	-	-	-	-	-	-
10.	ОО для детей-сирот, детей оставшихся без попечения	-	-	-	-	-	-
	Всего	**2**	**-**	**664**	**51**	**46**	**104**

Распределение педагогических работников образовательных организаций по возрасту

№	Возраст	Педагогические работники всего		учителя		прочие	
1	Моложе 25 лет	2	3,9%	2	4,3%	0	0,0%
2	25–29	2	3,9%	1	2,2%	1	20,0%
3	30–34	1	2,0%	1	2,2%	0	0,0%
4	35–39	6	11,8%	5	10,9%	1	20,0%
5	40–44	1	2,0%	1	2,2%	0	0,0%
6	45–49	6	11,8%	6	13,0%	0	0,0%
7	50–54	12	23,5%	12	26,1%	0	0,0%
8	55–59	12	23,5%	9	19,6%	3	60,0%
9	60–64	8	15,7%	8	17,4%	0	0,0%
10	65 и более	1	2,0%	1	2,2%	0	0,0%
	Всего	**51**		**46**		**5**	

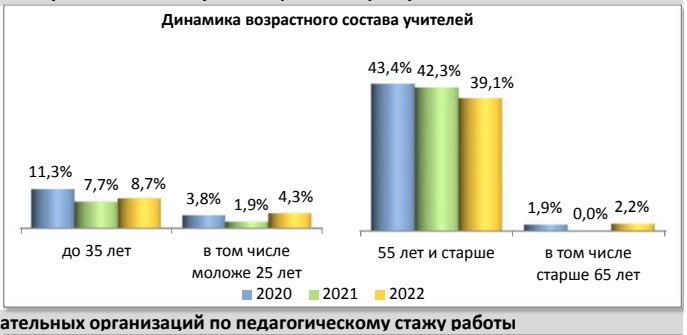

Распределение педагогических работников образовательных организаций по педагогическому стажу работы

№	Педагогический стаж работы	Педагогические работники всего		учителя		прочие	
1	Не имеют стажа	0	0,0%	0	0,0%	0	0,0%
2	до 3	2	3,9%	2	4,3%	0	0,0%
3	от 3 до 5	1	2,0%	0	0,0%	1	20,0%
4	от 5 до 10	2	3,9%	2	4,3%	0	0,0%
5	от 10 до 15	1	2,0%	0	0,0%	1	20,0%
6	от 15 до 20	5	9,8%	5	10,9%	0	0,0%
7	20 и более	40	78,4%	37	80,4%	3	60,0%
	Всего	**51**		**46**		**5**	

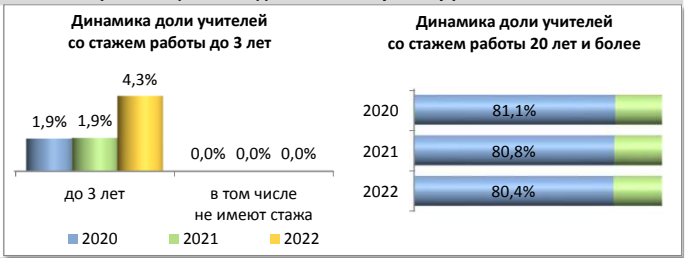

Распределение педагогических работников образовательных организаций по образованию

№	Образование	Педагогические работники всего		учителя		прочие	
1	Высшее	43	84,3%	39	84,8%	4	80,0%
2	в том числе педагогическое	43	84,3%	39	84,8%	4	80,0%
3	Среднее профессиональное	7	13,7%	6	13,0%	1	20,0%
4	в том числе педагогическое	7	13,7%	6	13,0%	1	20,0%
5	Не имеют профессионального	1	2,0%	1	2,2%	0	0,0%
	Всего	**51**		**46**		**5**	

Распределение педагогических работников образовательных организаций по категориям

№	Категория	Педагогические работники всего		учителя		прочие	
1	Высшая	4	7,8%	4	8,7%	0	0,0%
2	Первая	18	35,3%	17	37,0%	1	20,0%
3	Без категории	29	56,9%	25	54,3%	4	80,0%
4	Женщины	48	94,1%	44	95,7%	4	80,0%
	Всего	**51**		**46**		**5**	

Движение педагогических работников образовательных организаций

№	Наименование	Педагогические работники всего		учителя		прочие	
1	Число педагогических ставок по штату	86,89	58,9%	77,14	52,3%	9,75	6,6%
2	Занято ставок	86,14	99,1%	77,14	100,0%	9	92,3%
3	из них своими работниками	83,64	96,3%	75,14	97,4%	8,5	87,2%
4	Ставок свободно	0,75	0,9%	0	0,0%	0,75	7,7%
	Число всех ставок в организации	**147,43**					

№	Наименование	Педагогические работники всего		учителя		прочие	
1	Принято работников	1	2,0%	1	2,2%	0	0,0%
2	из них выпускники: с высшим образованием	1	100,0%	1	100,0%	0	0,0%
3	со средним профессиональным образованием	0	0,0%	0	0,0%	0	0,0%
4	Выбыло работников	8	15,7%	7	15,2%	1	20,0%
5	из них по собственно- му желанию	8	100,0%	7	100,0%	1	100,0%

Распределение по возрасту руководителей и учителей

№	Возраст	Руководители		Заместители руководителя		Учителя начальных классов	
1	Моложе 25 лет	0	0,0%	0	0,0%	2	13,3%
2	25–29	0	0,0%	0	0,0%	1	6,7%
3	30–34	0	0,0%	0	0,0%	0	0,0%
4	35–39	0	0,0%	0	0,0%	1	6,7%
5	40–44	0	0,0%	0	0,0%	0	0,0%
6	45–49	0	0,0%	2	50,0%	3	20,0%
7	50–54	0	0,0%	1	25,0%	5	33,3%
8	55–59	1	50,0%	0	0,0%	2	13,3%
9	60–64	1	50,0%	1	25,0%	1	6,7%
10	65 и более	0	0,0%	0	0,0%	0	0,0%
	Всего	2		4		15	

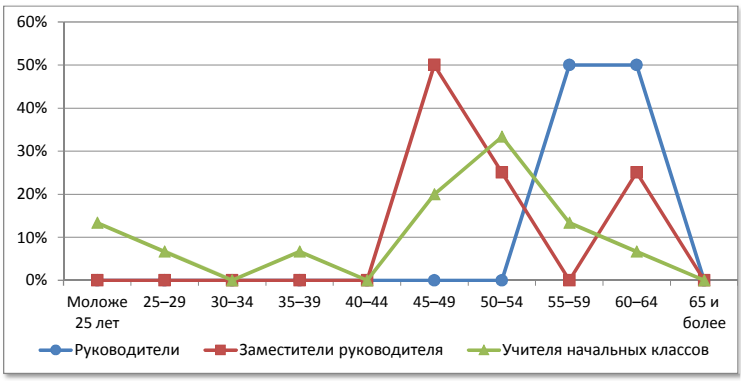

№	Возраст	Русский язык и литература		Иностранный язык		История, экономика, обществознание, право	
1	Моложе 25 лет	0	0,0%	0	0,0%	0	0,0%
2	25–29	0	0,0%	0	0,0%	0	0,0%
3	30–34	0	0,0%	0	0,0%	0	0,0%
4	35–39	0	0,0%	1	33,3%	0	0,0%
5	40–44	1	14,3%	0	0,0%	0	0,0%
6	45–49	0	0,0%	0	0,0%	0	0,0%
7	50–54	4	57,1%	1	33,3%	0	0,0%
8	55–59	0	0,0%	1	33,3%	1	100,0%
9	60–64	2	28,6%	0	0,0%	0	0,0%
10	65 и более	0	0,0%	0	0,0%	0	0,0%
	Всего	7		3		1	

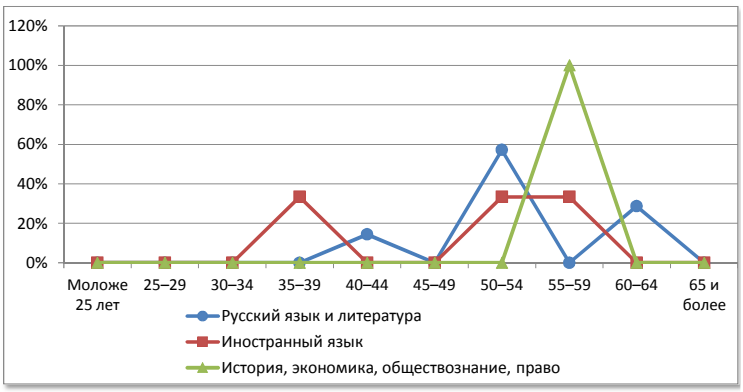

№	Возраст	Математика		Физика		Информатика	
1	Моложе 25 лет	0	0,0%	0	0,0%	0	0,0%
2	25–29	0	0,0%	0	0,0%	0	0,0%
3	30–34	0	0,0%	0	0,0%	0	0,0%
4	35–39	1	20,0%	0	0,0%	0	0,0%
5	40–44	0	0,0%	0	0,0%	0	0,0%
6	45–49	0	0,0%	0	0,0%	1	100,0%
7	50–54	0	0,0%	0	0,0%	0	0,0%
8	55–59	2	40,0%	0	0,0%	0	0,0%
9	60–64	2	40,0%	1	100,0%	0	0,0%
10	65 и более	0	0,0%	0	0,0%	0	0,0%
	Всего	5		1		1	

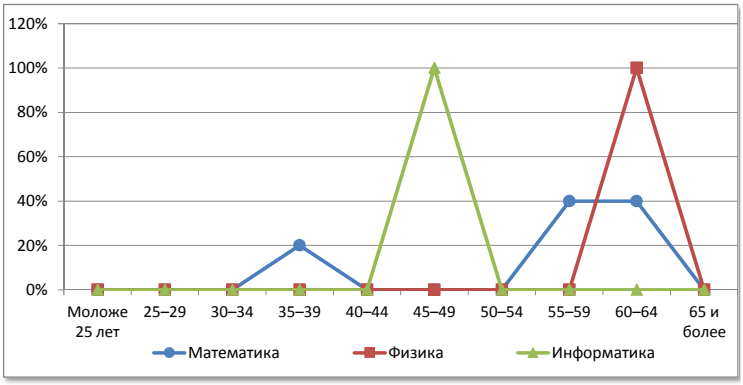

№	Возраст	Химия		Биология		География	
1	Моложе 25 лет	0	0,0%	0	0,0%	0	0,0%
2	25–29	0	0,0%	0	0,0%	0	0,0%
3	30–34	0	0,0%	0	0,0%	0	0,0%
4	35–39	0	0,0%	0	0,0%	0	0,0%
5	40–44	0	0,0%	0	0,0%	0	0,0%
6	45–49	0	0,0%	0	0,0%	1	33,3%
7	50–54	1	50,0%	0	0,0%	0	0,0%
8	55–59	1	50,0%	0	0,0%	1	33,3%
9	60–64	0	0,0%	0	0,0%	1	33,3%
10	65 и более	0	0,0%	1	100,0%	0	0,0%
	Всего	2		1		3	

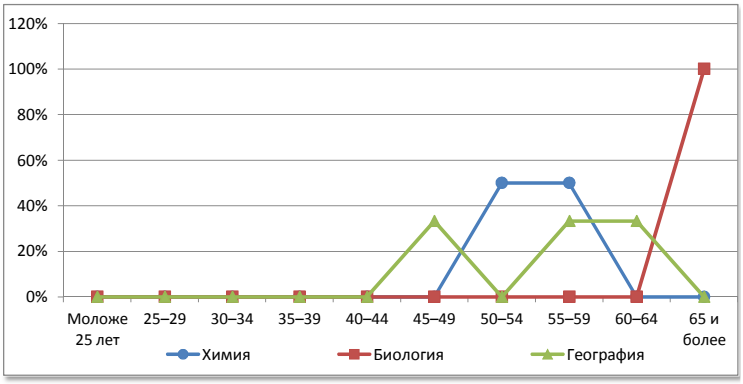

№	Возраст	Физическая культура		ОБЖ		Трудовое обучение	
1	Моложе 25 лет	0	0,0%	0	0,0%	0	0,0%
2	25–29	0	0,0%	0	0,0%	0	0,0%
3	30–34	1	20,0%	0	0,0%	0	0,0%
4	35–39	1	20,0%	0	0,0%	1	100,0%
5	40–44	0	0,0%	0	0,0%	0	0,0%
6	45–49	0	0,0%	1	100,0%	0	0,0%
7	50–54	1	20,0%	0	0,0%	0	0,0%
8	55–59	1	20,0%	0	0,0%	0	0,0%
9	60–64	1	20,0%	0	0,0%	0	0,0%
10	65 и более	0	0,0%	0	0,0%	0	0,0%
	Всего	5		1		1	

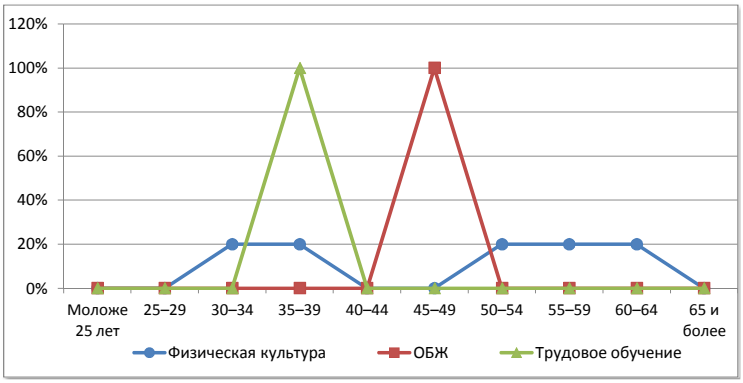

Слободской район

Сеть общеобразовательных организаций

№		Количество организаций ГОУ	Количество организаций МОУ	Количество обучающихся	Количество педработников	Количество учителей	Всего работников
1.	Начальные школы	-	-	-	-	-	-
2.	Основные школы	-	5+2ф	170	51	44	113
3.	Средние школы	1	8	2198	205	176	340
4.	Средние школы с УИОП	-	1	598	42	38	60
5.	Гимназия	-	-	-	-	-	-
6.	Лицей	-	-	-	-	-	-
7.	ОО интернатного типа	-	-	-	-	-	-
8.	ОО вечернего типа	-	-	-	-	-	-
9.	ОО для обучающихся с отклонениями в развитии	1	-	76	23	13	43
10.	ОО для детей-сирот, детей оставшихся без попечения	-	-	-	-	-	-
	Всего	**2**	**14+2ф**	**3042**	**321**	**271**	**556**

Распределение педагогических работников образовательных организаций по возрасту

№	Возраст	Педагогические работники: всего		учителя		прочие	
1	Моложе 25 лет	16	5,0%	16	5,9%	0	0,0%
2	25–29	27	8,4%	24	8,9%	3	6,0%
3	30–34	23	7,2%	20	7,4%	3	6,0%
4	35–39	33	10,3%	29	10,7%	4	8,0%
5	40–44	24	7,5%	17	6,3%	7	14,0%
6	45–49	33	10,3%	25	9,2%	8	16,0%
7	50–54	56	17,4%	45	16,6%	11	22,0%
8	55–59	49	15,3%	42	15,5%	7	14,0%
9	60–64	39	12,1%	33	12,2%	6	12,0%
10	65 и более	21	6,5%	20	7,4%	1	2,0%
	Всего	**321**		**271**		**50**	

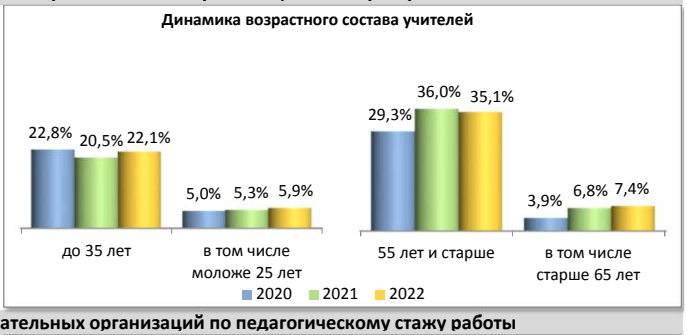

Распределение педагогических работников образовательных организаций по педагогическому стажу работы

№	Педагогический стаж работы	Педагогические работники: всего		учителя		прочие	
1	Не имеют стажа	7	2,2%	6	2,2%	1	2,0%
2	до 3	22	6,9%	17	6,3%	5	10,0%
3	от 3 до 5	14	4,4%	11	4,1%	3	6,0%
4	от 5 до 10	38	11,8%	34	12,5%	4	8,0%
5	от 10 до 15	28	8,7%	24	8,9%	4	8,0%
6	от 15 до 20	16	5,0%	13	4,8%	3	6,0%
7	20 и более	196	61,1%	166	61,3%	30	60,0%
	Всего	**321**		**271**		**50**	

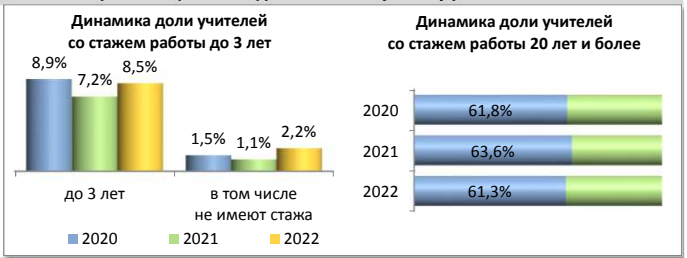

Распределение педагогических работников образовательных организаций по образованию

№	Образование	Педагогические работники: всего		учителя		прочие	
1	Высшее	243	75,7%	225	83,0%	18	36,0%
2	в том числе педагогическое	234	72,9%	220	81,2%	14	28,0%
3	Среднее профессиональное	73	22,7%	42	15,5%	31	62,0%
4	в том числе педагогическое	64	19,9%	34	12,5%	30	60,0%
5	Не имеют профессионального	5	1,6%	4	1,5%	1	2,0%
	Всего	**321**		**271**		**50**	

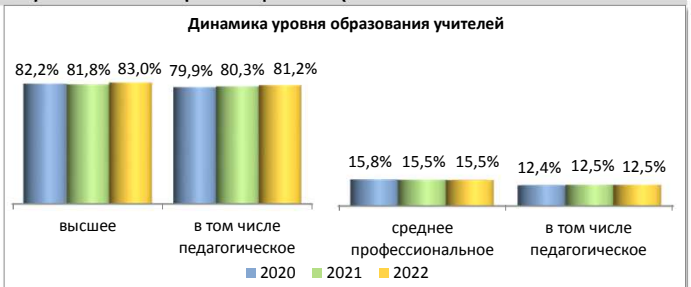

Распределение педагогических работников образовательных организаций по категориям

№	Категория	Педагогические работники: всего		учителя		прочие	
1	Высшая	48	15,0%	46	17,0%	2	4,0%
2	Первая	105	32,7%	94	34,7%	11	22,0%
3	Без категории	168	52,3%	131	48,3%	37	74,0%
4	Женщины	281	87,5%	233	86,0%	48	96,0%
	Всего	**321**		**271**		**50**	

Движение педагогических работников образовательных организаций

№	Наименование	Педагогические работники: всего		учителя		прочие	
1	Число педагогических ставок по штату	435,92	62,4%	370,89	53,1%	65,03	9,3%
2	Занято ставок	434,76	99,7%	369,73	99,7%	65,03	100,0%
3	из них своими работниками	416,49	95,5%	351,46	94,8%	65,03	100,0%
4	Ставок свободно	1,16	0,3%	1,16	0,3%	-6E-14	0,0%
	Число всех ставок в организации	**698,8**					

№	Наименование	Педагогические работники: всего		учителя		прочие	
1	Принято работников	43	13,4%	38	14,0%	5	10,0%
2	из них выпускники: с высшим образованием	35	81,4%	32	84,2%	3	60,0%
3	со средним профессиональным образованием	6	14,0%	4	10,5%	2	40,0%
4	Выбыло работников	37	11,5%	32	11,8%	5	10,0%
5	из них по собственно- му желанию	37	100,0%	32	100,0%	5	100,0%

Распределение по возрасту руководителей и учителей

№	Возраст	Руководители		Заместители руководителя		Учителя начальных классов	
1	Моложе 25 лет	0	0,0%	0	0,0%	2	2,6%
2	25–29	0	0,0%	0	0,0%	8	10,5%
3	30–34	0	0,0%	2	10,0%	7	9,2%
4	35–39	1	6,7%	2	10,0%	8	10,5%
5	40–44	0	0,0%	2	10,0%	4	5,3%
6	45–49	5	33,3%	4	20,0%	16	21,1%
7	50–54	3	20,0%	6	30,0%	17	22,4%
8	55–59	4	26,7%	2	10,0%	9	11,8%
9	60–64	1	6,7%	2	10,0%	4	5,3%
10	65 и более	1	6,7%	0	0,0%	1	1,3%
	Всего	15		20		76	

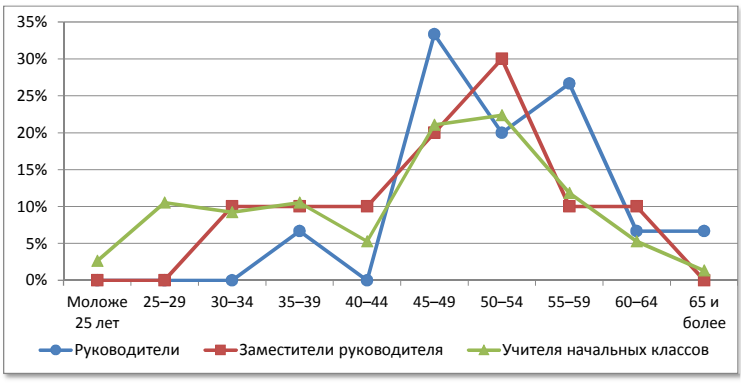

№	Возраст	Русский язык и литература		Иностранный язык		История, экономика, обществознание, право	
1	Моложе 25 лет	5	14,3%	2	7,4%	1	5,0%
2	25–29	1	2,9%	3	11,1%	4	20,0%
3	30–34	2	5,7%	5	18,5%	1	5,0%
4	35–39	1	2,9%	4	14,8%	2	10,0%
5	40–44	3	8,6%	3	11,1%	0	0,0%
6	45–49	1	2,9%	0	0,0%	2	10,0%
7	50–54	3	8,6%	2	7,4%	2	10,0%
8	55–59	5	14,3%	4	14,8%	4	20,0%
9	60–64	7	20,0%	2	7,4%	4	20,0%
10	65 и более	7	20,0%	2	7,4%	0	0,0%
	Всего	35		27		20	

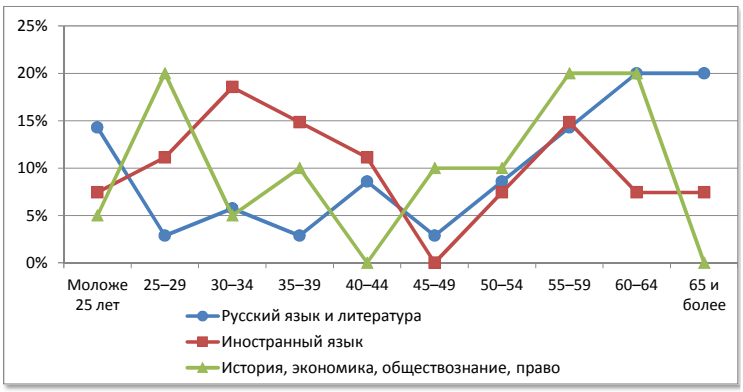

№	Возраст	Математика		Физика		Информатика	
1	Моложе 25 лет	1	3,7%	0	0,0%	2	22,2%
2	25–29	2	7,4%	0	0,0%	0	0,0%
3	30–34	1	3,7%	1	25,0%	1	11,1%
4	35–39	3	11,1%	0	0,0%	2	22,2%
5	40–44	1	3,7%	1	25,0%	0	0,0%
6	45–49	2	7,4%	0	0,0%	0	0,0%
7	50–54	3	11,1%	0	0,0%	2	22,2%
8	55–59	6	22,2%	1	25,0%	0	0,0%
9	60–64	3	11,1%	1	25,0%	2	22,2%
10	65 и более	5	18,5%	0	0,0%	0	0,0%
	Всего	27		4		9	

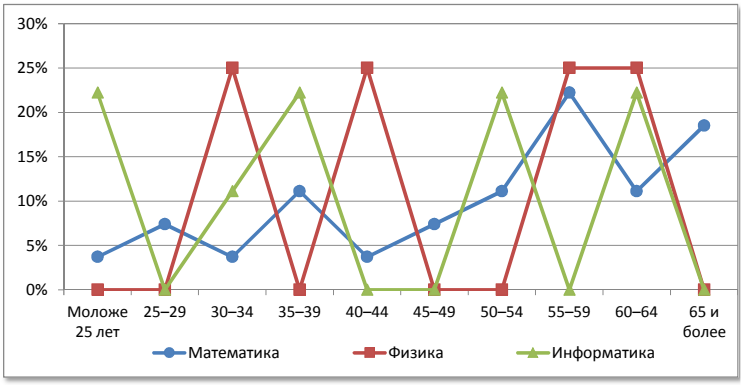

№	Возраст	Химия		Биология		География	
1	Моложе 25 лет	1	33,3%	0	0,0%	0	0,0%
2	25–29	0	0,0%	2	15,4%	0	0,0%
3	30–34	0	0,0%	0	0,0%	1	10,0%
4	35–39	1	33,3%	1	7,7%	2	20,0%
5	40–44	0	0,0%	1	7,7%	0	0,0%
6	45–49	0	0,0%	0	0,0%	2	20,0%
7	50–54	0	0,0%	2	15,4%	2	20,0%
8	55–59	1	33,3%	3	23,1%	1	10,0%
9	60–64	0	0,0%	2	15,4%	2	20,0%
10	65 и более	0	0,0%	2	15,4%	0	0,0%
	Всего	3		13		10	

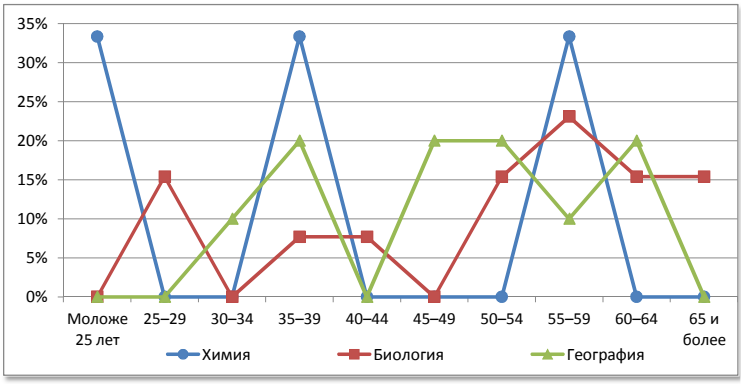

№	Возраст	Физическая культура		ОБЖ		Трудовое обучение	
1	Моложе 25 лет	1	5,0%	1	50,0%	0	0,0%
2	25–29	3	15,0%	0	0,0%	1	6,7%
3	30–34	1	5,0%	0	0,0%	0	0,0%
4	35–39	2	10,0%	0	0,0%	2	13,3%
5	40–44	1	5,0%	0	0,0%	1	6,7%
6	45–49	2	10,0%	0	0,0%	0	0,0%
7	50–54	4	20,0%	0	0,0%	3	20,0%
8	55–59	2	10,0%	1	50,0%	3	20,0%
9	60–64	2	10,0%	0	0,0%	4	26,7%
10	65 и более	2	10,0%	0	0,0%	1	6,7%
	Всего	20		2		15	

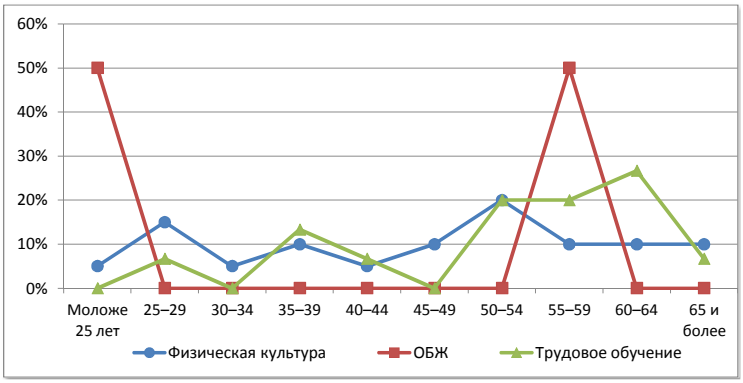

Советский район

Сеть общеобразовательных организаций

№		Количество организаций ГОУ	Количество организаций МОУ	Количество обучающихся	Количество педработников	Количество учителей	Всего работников
1.	Начальные школы	-	1	43	8	3	22
2.	Основные школы	-	9	428	63	55	127
3.	Средние школы	-	1	111	23	16	44
4.	Средние школы с УИОП	-	2	1612	87	80	132
5.	Гимназия	-	-	-	-	-	-
6.	Лицей	1	-	387	29	23	58
7.	ОО интернатного типа	-	-	-	-	-	-
8.	ОО вечернего типа	-	-	-	-	-	-
9.	ОО для обучающихся с отклонениями в развитии	1	-	213	59	29	90
10.	ОО для детей-сирот, детей оставшихся без попечения	-	-	-	-	-	-
	Всего	**2**	**13**	**2794**	**269**	**206**	**473**

Распределение педагогических работников образовательных организаций по возрасту

№	Возраст	Педагогические работники всего		учителя		прочие	
1	Моложе 25 лет	10	3,7%	3	1,5%	7	11,1%
2	25–29	12	4,5%	6	2,9%	6	9,5%
3	30–34	15	5,6%	8	3,9%	7	11,1%
4	35–39	22	8,2%	18	8,7%	4	6,3%
5	40–44	20	7,4%	17	8,3%	3	4,8%
6	45–49	44	16,4%	35	17,0%	9	14,3%
7	50–54	61	22,7%	50	24,3%	11	17,5%
8	55–59	44	16,4%	36	17,5%	8	12,7%
9	60–64	22	8,2%	18	8,7%	4	6,3%
10	65 и более	19	7,1%	15	7,3%	4	6,3%
	Всего	**269**		**206**		**63**	

Распределение педагогических работников образовательных организаций по педагогическому стажу работы

№	Педагогический стаж работы	Педагогические работники всего		учителя		прочие	
1	Не имеют стажа	2	0,7%	0	0,0%	2	3,2%
2	до 3	19	7,1%	9	4,4%	10	15,9%
3	от 3 до 5	15	5,6%	8	3,9%	7	11,1%
4	от 5 до 10	13	4,8%	9	4,4%	4	6,3%
5	от 10 до 15	17	6,3%	12	5,8%	5	7,9%
6	от 15 до 20	18	6,7%	17	8,3%	1	1,6%
7	20 и более	185	68,8%	151	73,3%	34	54,0%
	Всего	**269**		**206**		**63**	

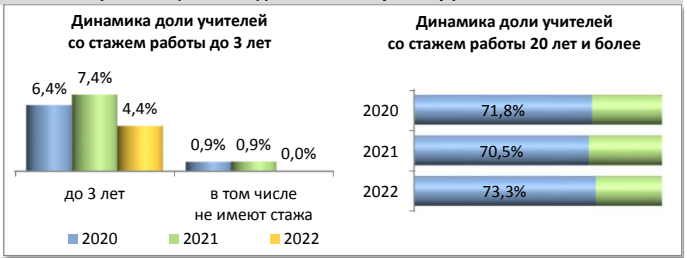

Распределение педагогических работников образовательных организаций по образованию

№	Образование	Педагогические работники всего		учителя		прочие	
1	Высшее	188	69,9%	162	78,6%	26	41,3%
2	в том числе педагогическое	182	67,7%	156	75,7%	26	41,3%
3	Среднее профессиональное	81	30,1%	44	21,4%	37	58,7%
4	в том числе педагогическое	80	29,7%	44	21,4%	36	57,1%
5	Не имеют профессионального	0	0,0%	0	0,0%	0	0,0%
	Всего	**269**		**206**		**63**	

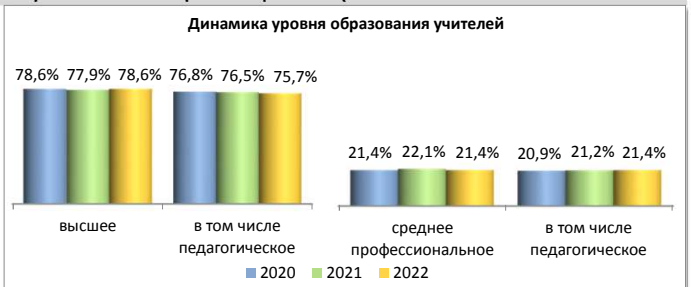

Распределение педагогических работников образовательных организаций по категориям

№	Категория	Педагогические работники всего		учителя		прочие	
1	Высшая	69	25,7%	58	28,2%	11	17,5%
2	Первая	88	32,7%	74	35,9%	14	22,2%
3	Без категории	112	41,6%	74	35,9%	38	60,3%
4	Женщины	245	91,1%	184	89,3%	61	96,8%
	Всего	**269**		**206**		**63**	

Движение педагогических работников образовательных организаций

№	Наименование	Педагогические работники всего		учителя		прочие	
1	Число педагогических ставок по штату	433,85	63,0%	336,64	48,9%	97,21	14,1%
2	Занято ставок	429,52	99,0%	334,31	99,3%	95,21	97,9%
3	из них своими работниками	412,02	95,0%	321,1	95,4%	90,92	93,5%
4	Ставок свободно	4,33	1,0%	2,33	0,7%	2	2,1%
	Число всех ставок в организации	**689,03**					

№	Наименование	Педагогические работники всего		учителя		прочие	
1	Принято работников	26	9,7%	17	8,3%	9	14,3%
2	из них выпускники: с высшим образованием	9	34,6%	6	35,3%	3	33,3%
3	со средним профессиональным образованием	6	23,1%	3	17,6%	3	33,3%
4	Выбыло работников	28	10,4%	22	10,7%	6	9,5%
5	из них по собственно- му желанию	28	100,0%	22	100,0%	6	100,0%

Распределение по возрасту руководителей и учителей

№	Возраст	Руководители		Заместители руководителя		Учителя начальных классов	
1	Моложе 25 лет	0	0,0%	1	5,3%	2	3,1%
2	25–29	0	0,0%	0	0,0%	3	4,6%
3	30–34	1	7,7%	1	5,3%	1	1,5%
4	35–39	0	0,0%	0	0,0%	7	10,8%
5	40–44	1	7,7%	2	10,5%	7	10,8%
6	45–49	1	7,7%	6	31,6%	11	16,9%
7	50–54	4	30,8%	5	26,3%	18	27,7%
8	55–59	4	30,8%	2	10,5%	14	21,5%
9	60–64	0	0,0%	1	5,3%	2	3,1%
10	65 и более	2	15,4%	1	5,3%	0	0,0%
	Всего	13		19		65	

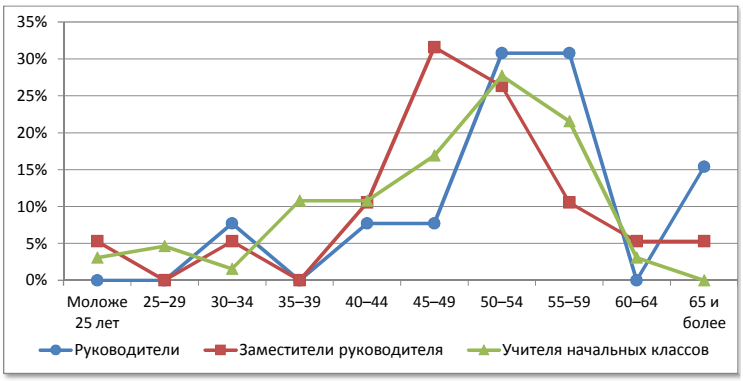

№	Возраст	Русский язык и литература		Иностранный язык		История, экономика, обществознание, право	
1	Моложе 25 лет	0	0,0%	0	0,0%	1	11,1%
2	25–29	0	0,0%	1	4,8%	0	0,0%
3	30–34	0	0,0%	4	19,0%	0	0,0%
4	35–39	1	4,0%	2	9,5%	0	0,0%
5	40–44	0	0,0%	3	14,3%	1	11,1%
6	45–49	8	32,0%	1	4,8%	2	22,2%
7	50–54	4	16,0%	2	9,5%	1	11,1%
8	55–59	5	20,0%	4	19,0%	1	11,1%
9	60–64	5	20,0%	1	4,8%	3	33,3%
10	65 и более	2	8,0%	3	14,3%	0	0,0%
	Всего	25		21		9	

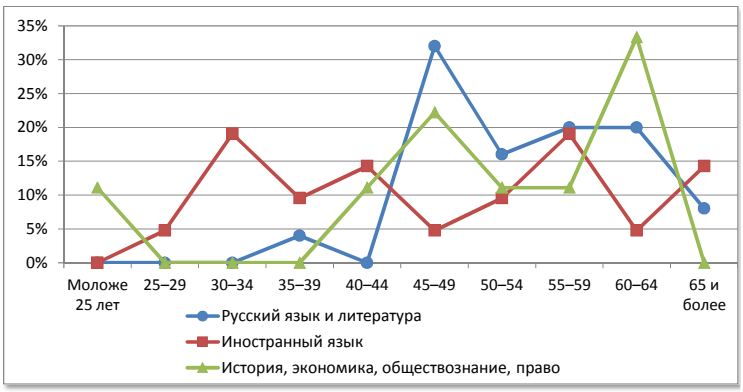

№	Возраст	Математика		Физика		Информатика	
1	Моложе 25 лет	0	0,0%	0	0,0%	0	0,0%
2	25–29	1	5,3%	0	0,0%	0	0,0%
3	30–34	1	5,3%	1	14,3%	0	0,0%
4	35–39	3	15,8%	0	0,0%	1	20,0%
5	40–44	2	10,5%	0	0,0%	1	20,0%
6	45–49	1	5,3%	1	14,3%	1	20,0%
7	50–54	4	21,1%	2	28,6%	1	20,0%
8	55–59	3	15,8%	0	0,0%	1	20,0%
9	60–64	1	5,3%	0	0,0%	0	0,0%
10	65 и более	3	15,8%	3	42,9%	0	0,0%
	Всего	19		7		5	

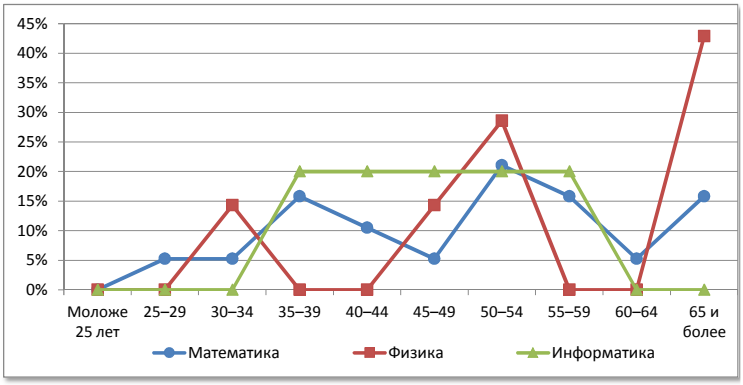

№	Возраст	Химия		Биология		География	
1	Моложе 25 лет	0	0,0%	0	0,0%	0	0,0%
2	25–29	0	0,0%	0	0,0%	0	0,0%
3	30–34	0	0,0%	0	0,0%	0	0,0%
4	35–39	1	50,0%	0	0,0%	0	0,0%
5	40–44	0	0,0%	0	0,0%	0	0,0%
6	45–49	0	0,0%	2	28,6%	3	37,5%
7	50–54	0	0,0%	4	57,1%	1	12,5%
8	55–59	0	0,0%	1	14,3%	0	0,0%
9	60–64	1	50,0%	0	0,0%	2	25,0%
10	65 и более	0	0,0%	0	0,0%	2	25,0%
	Всего	2		7		8	

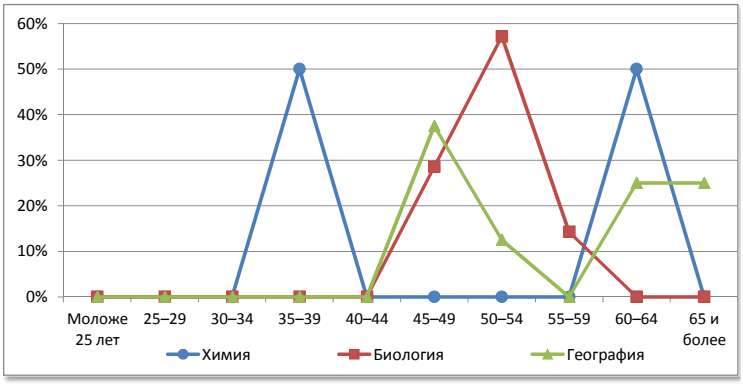

№	Возраст	Физическая культура		ОБЖ		Трудовое обучение	
1	Моложе 25 лет	0	0,0%	0	0,0%	0	0,0%
2	25–29	1	5,9%	0	0,0%	0	0,0%
3	30–34	1	5,9%	0	0,0%	0	0,0%
4	35–39	0	0,0%	0	0,0%	1	12,5%
5	40–44	2	11,8%	0	0,0%	0	0,0%
6	45–49	1	5,9%	2	66,7%	1	12,5%
7	50–54	5	29,4%	0	0,0%	5	62,5%
8	55–59	4	23,5%	1	33,3%	0	0,0%
9	60–64	2	11,8%	0	0,0%	1	12,5%
10	65 и более	1	5,9%	0	0,0%	0	0,0%
	Всего	17		3		8	

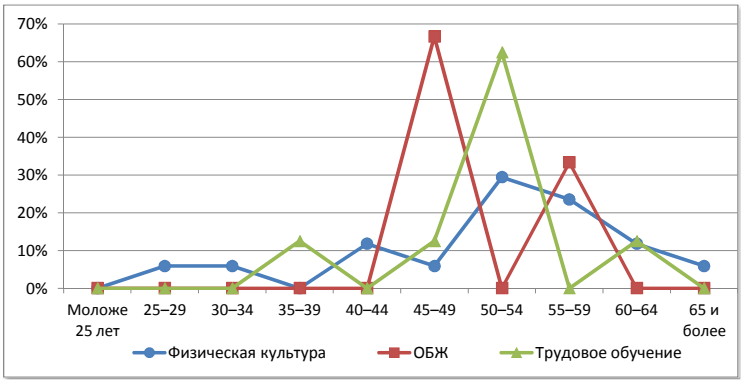

Сунский район

Сеть общеобразовательных организаций

№		Количество организаций ГОУ	Количество организаций МОУ	Количество обучающихся	Количество педработников	Количество учителей	Всего работников
1.	Начальные школы	-	-	-	-	-	-
2.	Основные школы	-	-	-	-	-	-
3.	Средние школы	2	-	544	40	39	77
4.	Средние школы с УИОП	-	-	-	-	-	-
5.	Гимназия	-	-	-	-	-	-
6.	Лицей	-	-	-	-	-	-
7.	ОО интернатного типа	-	-	-	-	-	-
8.	ОО вечернего типа	-	-	-	-	-	-
9.	ОО для обучающихся с отклонениями в развитии	-	-	-	-	-	-
10.	ОО для детей-сирот, детей оставшихся без попечения	-	-	-	-	-	-
	Всего	**2**	**-**	**544**	**40**	**39**	**77**

Распределение педагогических работников образовательных организаций по возрасту

№	Возраст	Педагогические работники всего		учителя		прочие	
1	Моложе 25 лет	1	2,5%	1	2,6%	0	0,0%
2	25–29	1	2,5%	1	2,6%	0	0,0%
3	30–34	2	5,0%	2	5,1%	0	0,0%
4	35–39	0	0,0%	0	0,0%	0	0,0%
5	40–44	3	7,5%	3	7,7%	0	0,0%
6	45–49	6	15,0%	6	15,4%	0	0,0%
7	50–54	9	22,5%	9	23,1%	0	0,0%
8	55–59	8	20,0%	7	17,9%	1	100,0%
9	60–64	7	17,5%	7	17,9%	0	0,0%
10	65 и более	3	7,5%	3	7,7%	0	0,0%
	Всего	**40**		**39**		**1**	

Распределение педагогических работников образовательных организаций по педагогическому стажу работы

№	Педагогический стаж работы	Педагогические работники всего		учителя		прочие	
1	Не имеют стажа	1	2,5%	1	2,6%	0	0,0%
2	до 3	1	2,5%	1	2,6%	0	0,0%
3	от 3 до 5	3	7,5%	2	5,1%	1	100,0%
4	от 5 до 10	1	2,5%	1	2,6%	0	0,0%
5	от 10 до 15	2	5,0%	2	5,1%	0	0,0%
6	от 15 до 20	1	2,5%	1	2,6%	0	0,0%
7	20 и более	31	77,5%	31	79,5%	0	0,0%
	Всего	**40**		**39**		**1**	

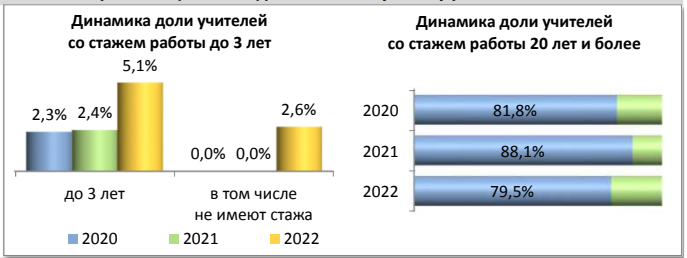

Распределение педагогических работников образовательных организаций по образованию

№	Образование	Педагогические работники всего		учителя		прочие	
1	Высшее	28	70,0%	28	71,8%	0	0,0%
2	в том числе педагогическое	28	70,0%	28	71,8%	0	0,0%
3	Среднее профессиональное	9	22,5%	8	20,5%	1	100,0%
4	в том числе педагогическое	8	20,0%	7	17,9%	1	100,0%
5	Не имеют профессионального	3	7,5%	3	7,7%	0	0,0%
	Всего	**40**		**39**		**1**	

Распределение педагогических работников образовательных организаций по категориям

№	Категория	Педагогические работники всего		учителя		прочие	
1	Высшая	5	12,5%	5	12,8%	0	0,0%
2	Первая	27	67,5%	26	66,7%	1	100,0%
3	Без категории	8	20,0%	8	20,5%	0	0,0%
4	Женщины	33	82,5%	32	82,1%	1	100,0%
	Всего	**40**		**39**		**1**	

Движение педагогических работников образовательных организаций

№	Наименование	Педагогические работники всего		учителя		прочие	
1	Число педагогических ставок по штату	67,34	57,0%	59,09	50,0%	8,25	7,0%
2	Занято ставок	64,34	95,5%	59,09	100,0%	5,25	63,6%
3	из них своими работниками	63,34	94,1%	58,09	98,3%	5,25	63,6%
4	Ставок свободно	3	4,5%	0	0,0%	3	36,4%
	Число всех ставок в организации	**118,09**					

№	Наименование	Педагогические работники всего		учителя		прочие	
1	Принято работников	9	22,5%	9	23,1%	0	0,0%
2	из них выпускники: с высшим образованием	6	66,7%	6	66,7%	0	0,0%
3	со средним профессиональным образованием	2	22,2%	2	22,2%	0	0,0%
4	Выбыло работников	12	30,0%	12	30,8%	0	0,0%
5	из них по собственно- му желанию	12	100,0%	12	100,0%	0	0,0%

Распределение по возрасту руководителей и учителей

№	Возраст	Руководители		Заместители руководителя		Учителя начальных классов	
1	Моложе 25 лет	0	0,0%	0	0,0%	1	7,7%
2	25–29	0	0,0%	0	0,0%	0	0,0%
3	30–34	0	0,0%	0	0,0%	0	0,0%
4	35–39	0	0,0%	0	0,0%	0	0,0%
5	40–44	0	0,0%	0	0,0%	1	7,7%
6	45–49	2	100,0%	1	25,0%	4	30,8%
7	50–54	0	0,0%	2	50,0%	4	30,8%
8	55–59	0	0,0%	0	0,0%	0	0,0%
9	60–64	0	0,0%	1	25,0%	2	15,4%
10	65 и более	0	0,0%	0	0,0%	1	7,7%
	Всего	2		4		13	

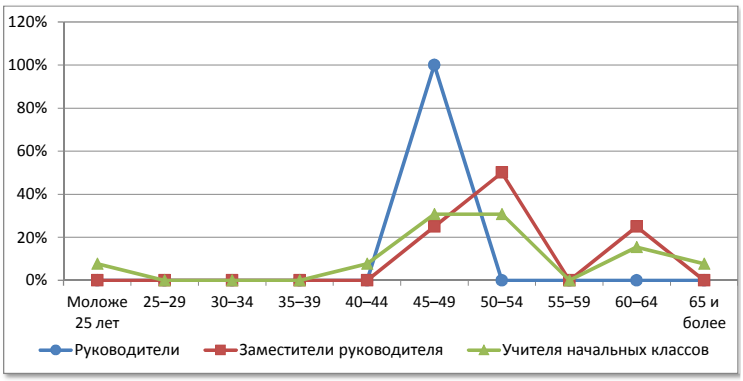

№	Возраст	Русский язык и литература		Иностранный язык		История, экономика, обществознание, право	
1	Моложе 25 лет	0	0,0%	0	0,0%	0	0,0%
2	25–29	0	0,0%	0	0,0%	1	100,0%
3	30–34	0	0,0%	1	33,3%	0	0,0%
4	35–39	0	0,0%	0	0,0%	0	0,0%
5	40–44	0	0,0%	0	0,0%	0	0,0%
6	45–49	0	0,0%	1	33,3%	0	0,0%
7	50–54	1	16,7%	1	33,3%	0	0,0%
8	55–59	4	66,7%	0	0,0%	0	0,0%
9	60–64	1	16,7%	0	0,0%	0	0,0%
10	65 и более	0	0,0%	0	0,0%	0	0,0%
	Всего	6		3		1	

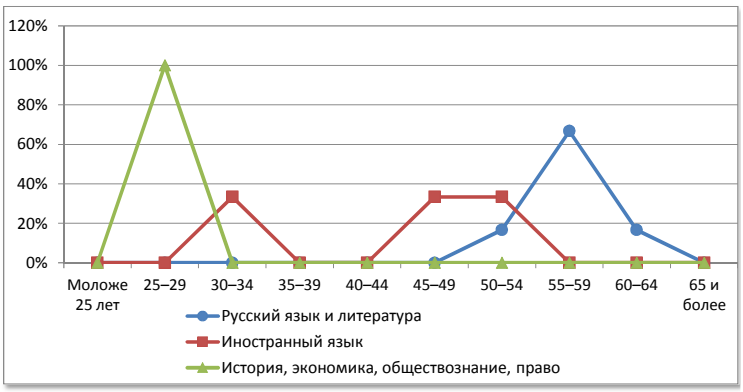

№	Возраст	Математика		Физика		Информатика	
1	Моложе 25 лет	0	0,0%	0	0,0%	0	0,0%
2	25–29	0	0,0%	0	0,0%	0	0,0%
3	30–34	1	16,7%	0	0,0%	0	0,0%
4	35–39	0	0,0%	0	0,0%	0	0,0%
5	40–44	0	0,0%	0	0,0%	0	0,0%
6	45–49	0	0,0%	0	0,0%	0	0,0%
7	50–54	0	0,0%	1	100,0%	0	0,0%
8	55–59	2	33,3%	0	0,0%	0	0,0%
9	60–64	2	33,3%	0	0,0%	1	100,0%
10	65 и более	1	16,7%	0	0,0%	0	0,0%
	Всего	6		1		1	

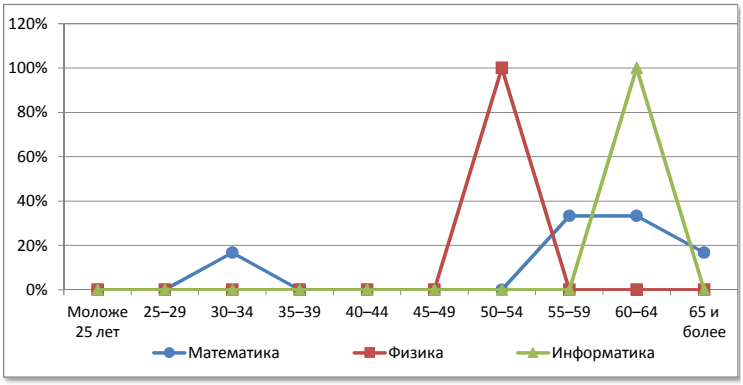

№	Возраст	Химия		Биология		География	
1	Моложе 25 лет	0	0,0%	0	0,0%	0	0,0%
2	25–29	0	0,0%	0	0,0%	0	0,0%
3	30–34	0	0,0%	0	0,0%	0	0,0%
4	35–39	0	0,0%	0	0,0%	0	0,0%
5	40–44	0	0,0%	0	0,0%	0	0,0%
6	45–49	0	0,0%	0	0,0%	0	0,0%
7	50–54	0	0,0%	0	0,0%	1	100,0%
8	55–59	0	0,0%	0	0,0%	0	0,0%
9	60–64	0	0,0%	1	50,0%	0	0,0%
10	65 и более	0	0,0%	1	50,0%	0	0,0%
	Всего	0		2		1	

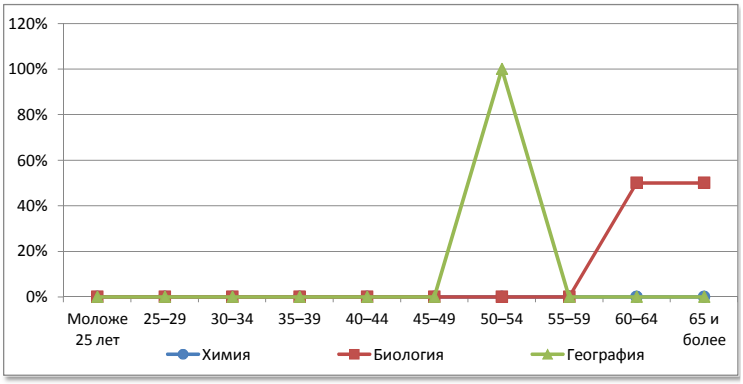

№	Возраст	Физическая культура		ОБЖ		Трудовое обучение	
1	Моложе 25 лет	0	0,0%	0	0,0%	0	0,0%
2	25–29	0	0,0%	0	0,0%	0	0,0%
3	30–34	0	0,0%	0	0,0%	0	0,0%
4	35–39	0	0,0%	0	0,0%	0	0,0%
5	40–44	1	33,3%	1	100,0%	0	0,0%
6	45–49	0	0,0%	0	0,0%	1	100,0%
7	50–54	1	33,3%	0	0,0%	0	0,0%
8	55–59	1	33,3%	0	0,0%	0	0,0%
9	60–64	0	0,0%	0	0,0%	0	0,0%
10	65 и более	0	0,0%	0	0,0%	0	0,0%
	Всего	3		1		1	

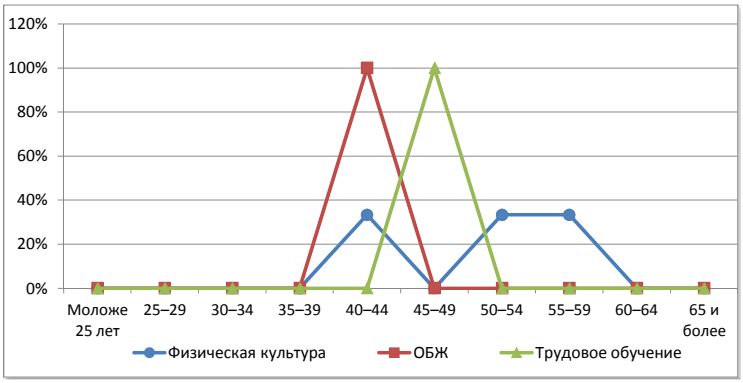

Тужинский район

Сеть общеобразовательных организаций

№		Количество организаций ГОУ	Количество организаций МОУ	Количество обучающихся	Количество педработников	Количество учителей	Всего работников
1.	Начальные школы	-	-	-	-	-	-
2.	Основные школы	-	-	-	-	-	-
3.	Средние школы	1	-	111	24	18	44
4.	Средние школы с УИОП	1	-	446	28	24	53
5.	Гимназия	-	-	-	-	-	-
6.	Лицей	-	-	-	-	-	-
7.	ОО интернатного типа	-	-	-	-	-	-
8.	ОО вечернего типа	-	-	-	-	-	-
9.	ОО для обучающихся с отклонениями в развитии	-	-	-	-	-	-
10.	ОО для детей-сирот, детей оставшихся без попечения	-	-	-	-	-	-
	Всего	**2**	**-**	**557**	**52**	**42**	**97**

Распределение педагогических работников образовательных организаций по возрасту

№	Возраст	Педагогические работники: всего		учителя		прочие	
1	Моложе 25 лет	4	7,7%	4	9,5%	0	0,0%
2	25–29	5	9,6%	2	4,8%	3	30,0%
3	30–34	0	0,0%	0	0,0%	0	0,0%
4	35–39	3	5,8%	2	4,8%	1	10,0%
5	40–44	5	9,6%	5	11,9%	0	0,0%
6	45–49	5	9,6%	4	9,5%	1	10,0%
7	50–54	14	26,9%	14	33,3%	0	0,0%
8	55–59	11	21,2%	7	16,7%	4	40,0%
9	60–64	5	9,6%	4	9,5%	1	10,0%
10	65 и более	0	0,0%	0	0,0%	0	0,0%
	Всего	**52**		**42**		**10**	

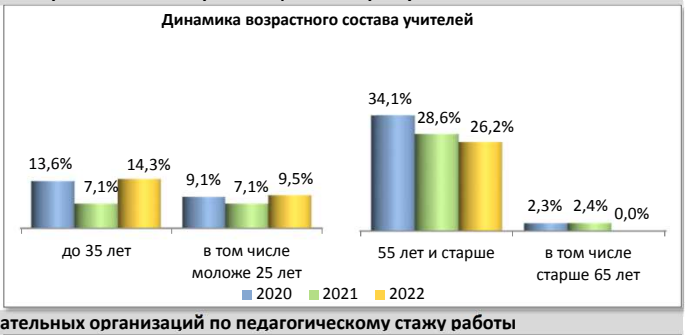

Распределение педагогических работников образовательных организаций по педагогическому стажу работы

№	Педагогический стаж работы	Педагогические работники: всего		учителя		прочие	
1	Не имеют стажа	2	3,8%	2	4,8%	0	0,0%
2	до 3	3	5,8%	2	4,8%	1	10,0%
3	от 3 до 5	4	7,7%	1	2,4%	3	30,0%
4	от 5 до 10	3	5,8%	2	4,8%	1	10,0%
5	от 10 до 15	4	7,7%	4	9,5%	0	0,0%
6	от 15 до 20	2	3,8%	2	4,8%	0	0,0%
7	20 и более	34	65,4%	29	69,0%	5	50,0%
	Всего	**52**		**42**		**10**	

Распределение педагогических работников образовательных организаций по образованию

№	Образование	Педагогические работники: всего		учителя		прочие	
1	Высшее	34	65,4%	28	66,7%	6	60,0%
2	в том числе педагогическое	33	63,5%	28	66,7%	5	50,0%
3	Среднее профессиональное	16	30,8%	12	28,6%	4	40,0%
4	в том числе педагогическое	16	30,8%	12	28,6%	4	40,0%
5	Не имеют профессионального	2	3,8%	2	4,8%	0	0,0%
	Всего	**52**		**42**		**10**	

Распределение педагогических работников образовательных организаций по категориям

№	Категория	Педагогические работники: всего		учителя		прочие	
1	Высшая	9	17,3%	8	19,0%	1	10,0%
2	Первая	15	28,8%	15	35,7%	0	0,0%
3	Без категории	28	53,8%	19	45,2%	9	90,0%
4	Женщины	45	86,5%	35	83,3%	10	100,0%
	Всего	**52**		**42**		**10**	

Движение педагогических работников образовательных организаций

№	Наименование	Педагогические работники: всего		учителя		прочие	
1	Число педагогических ставок по штату	70,16	55,0%	55,45	43,5%	14,71	11,5%
2	Занято ставок	69,47	99,0%	55,45	100,0%	14,02	95,3%
3	из них своими работниками	68,73	98,0%	54,93	99,1%	13,8	93,8%
4	Ставок свободно	0,69	1,0%	0	0,0%	0,69	4,7%
	Число всех ставок в организации	**127,51**					

№	Наименование	Педагогические работники: всего		учителя		прочие	
1	Принято работников	10	19,2%	8	19,0%	2	20,0%
2	из них выпускники: с высшим образованием	4	40,0%	4	50,0%	0	0,0%
3	со средним профессиональным образованием	1	10,0%	1	12,5%	0	0,0%
4	Выбыло работников	9	17,3%	8	19,0%	1	10,0%
5	из них по собственно- му желанию	9	100,0%	8	100,0%	1	100,0%

Распределение по возрасту руководителей и учителей

№	Возраст	Руководители		Заместители руководителя		Учителя начальных классов	
1	Моложе 25 лет	0	0,0%	0	0,0%	0	0,0%
2	25–29	0	0,0%	0	0,0%	1	7,7%
3	30–34	0	0,0%	0	0,0%	0	0,0%
4	35–39	0	0,0%	2	66,7%	1	7,7%
5	40–44	0	0,0%	0	0,0%	2	15,4%
6	45–49	1	50,0%	0	0,0%	0	0,0%
7	50–54	0	0,0%	0	0,0%	7	53,8%
8	55–59	0	0,0%	1	33,3%	1	7,7%
9	60–64	1	50,0%	0	0,0%	1	7,7%
10	65 и более	0	0,0%	0	0,0%	0	0,0%
	Всего	2		3		13	

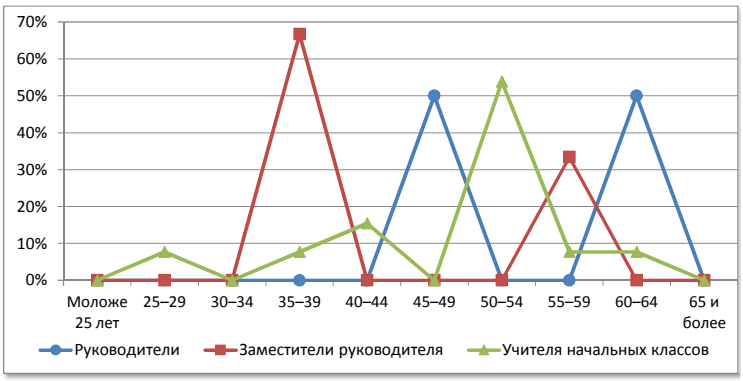

№	Возраст	Русский язык и литература		Иностранный язык		История, экономика, обществознание, право	
1	Моложе 25 лет	0	0,0%	1	33,3%	0	0,0%
2	25–29	0	0,0%	0	0,0%	1	25,0%
3	30–34	0	0,0%	0	0,0%	0	0,0%
4	35–39	0	0,0%	0	0,0%	0	0,0%
5	40–44	1	20,0%	0	0,0%	1	25,0%
6	45–49	1	20,0%	0	0,0%	0	0,0%
7	50–54	0	0,0%	1	33,3%	1	25,0%
8	55–59	3	60,0%	0	0,0%	0	0,0%
9	60–64	0	0,0%	1	33,3%	1	25,0%
10	65 и более	0	0,0%	0	0,0%	0	0,0%
	Всего	5		3		4	

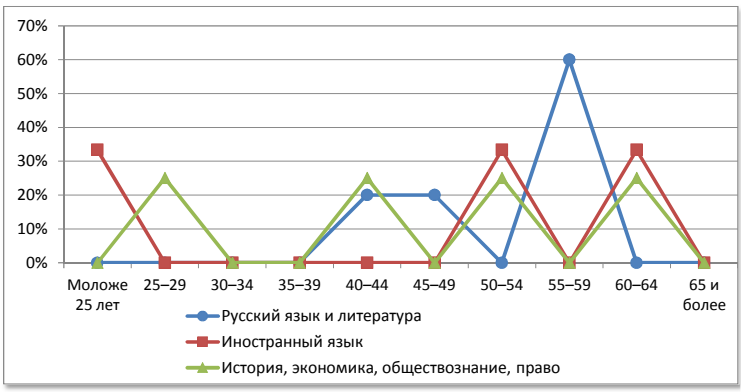

№	Возраст	Математика		Физика		Информатика	
1	Моложе 25 лет	0	0,0%	0	0,0%	0	0,0%
2	25–29	0	0,0%	0	0,0%	0	0,0%
3	30–34	0	0,0%	0	0,0%	0	0,0%
4	35–39	1	25,0%	0	0,0%	0	0,0%
5	40–44	0	0,0%	0	0,0%	0	0,0%
6	45–49	1	25,0%	0	0,0%	0	0,0%
7	50–54	2	50,0%	1	50,0%	1	100,0%
8	55–59	0	0,0%	1	50,0%	0	0,0%
9	60–64	0	0,0%	0	0,0%	0	0,0%
10	65 и более	0	0,0%	0	0,0%	0	0,0%
	Всего	4		2		1	

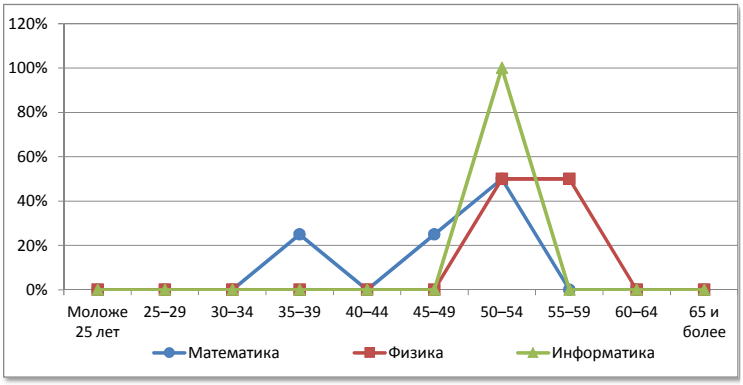

№	Возраст	Химия		Биология		География	
1	Моложе 25 лет	0	0,0%	0	0,0%	1	50,0%
2	25–29	0	0,0%	0	0,0%	0	0,0%
3	30–34	0	0,0%	0	0,0%	0	0,0%
4	35–39	0	0,0%	0	0,0%	0	0,0%
5	40–44	0	0,0%	0	0,0%	0	0,0%
6	45–49	0	0,0%	0	0,0%	1	50,0%
7	50–54	1	50,0%	0	0,0%	0	0,0%
8	55–59	0	0,0%	1	100,0%	0	0,0%
9	60–64	1	50,0%	0	0,0%	0	0,0%
10	65 и более	0	0,0%	0	0,0%	0	0,0%
	Всего	2		1		2	

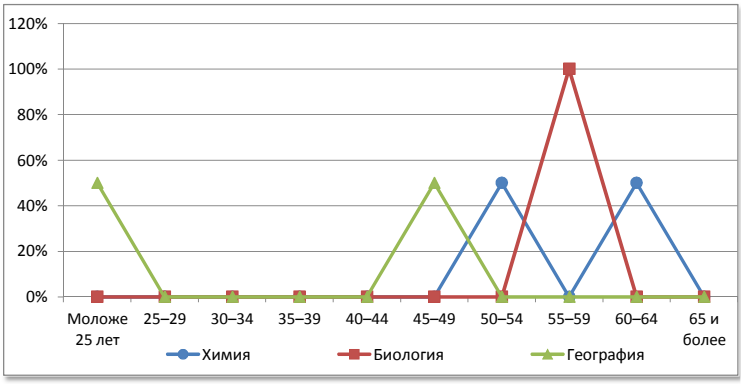

№	Возраст	Физическая культура		ОБЖ		Трудовое обучение	
1	Моложе 25 лет	1	33,3%	1	100,0%	0	0,0%
2	25–29	0	0,0%	0	0,0%	0	0,0%
3	30–34	0	0,0%	0	0,0%	0	0,0%
4	35–39	0	0,0%	0	0,0%	0	0,0%
5	40–44	0	0,0%	0	0,0%	1	100,0%
6	45–49	1	33,3%	0	0,0%	0	0,0%
7	50–54	0	0,0%	0	0,0%	0	0,0%
8	55–59	1	33,3%	0	0,0%	0	0,0%
9	60–64	0	0,0%	0	0,0%	0	0,0%
10	65 и более	0	0,0%	0	0,0%	0	0,0%
	Всего	3		1		1	

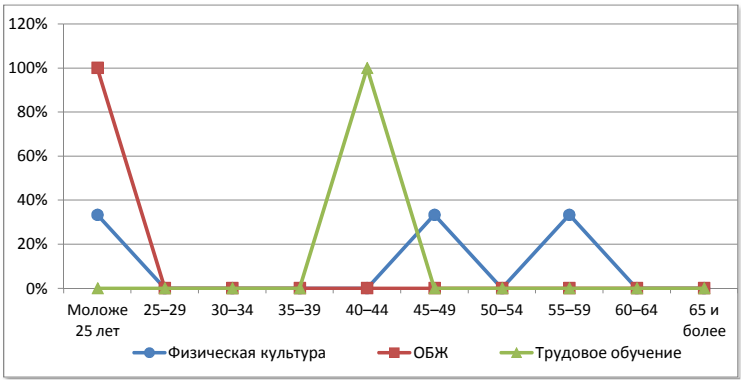

Унинский муниципальный округ

Сеть общеобразовательных организаций

№		Количество организаций ГОУ	Количество организаций МОУ	Количество обучающихся	Количество педработников	Количество учителей	Всего работников
1.	Начальные школы	-	1	5	1	1	4
2.	Основные школы	-	4	61	24	23	42
3.	Средние школы	-	3	102	26	25	53
4.	Средние школы с УИОП	1	-	507	39	34	75
5.	Гимназия	-	-	-	-	-	-
6.	Лицей	-	-	-	-	-	-
7.	ОО интернатного типа	-	-	-	-	-	-
8.	ОО вечернего типа	-	-	-	-	-	-
9.	ОО для обучающихся с отклонениями в развитии	1	-	66	19	11	34
10.	ОО для детей-сирот, детей оставшихся без попечения	-	-	-	-	-	-
	Всего	**2**	**8**	**741**	**109**	**94**	**208**

Распределение педагогических работников образовательных организаций по возрасту

№	Возраст	Педагогические работники всего		учителя		прочие	
1	Моложе 25 лет	2	1,8%	1	1,1%	1	6,7%
2	25–29	4	3,7%	3	3,2%	1	6,7%
3	30–34	3	2,8%	1	1,1%	2	13,3%
4	35–39	5	4,6%	5	5,3%	0	0,0%
5	40–44	7	6,4%	7	7,4%	0	0,0%
6	45–49	17	15,6%	16	17,0%	1	6,7%
7	50–54	26	23,9%	21	22,3%	5	33,3%
8	55–59	26	23,9%	22	23,4%	4	26,7%
9	60–64	14	12,8%	13	13,8%	1	6,7%
10	65 и более	5	4,6%	5	5,3%	0	0,0%
	Всего	**109**		**94**		**15**	

Распределение педагогических работников образовательных организаций по педагогическому стажу работы

№	Педагогический стаж работы	Педагогические работники всего		учителя		прочие	
1	Не имеют стажа	1	0,9%	0	0,0%	1	6,7%
2	до 3	3	2,8%	1	1,1%	2	13,3%
3	от 3 до 5	5	4,6%	2	2,1%	3	20,0%
4	от 5 до 10	3	2,8%	3	3,2%	0	0,0%
5	от 10 до 15	8	7,3%	6	6,4%	2	13,3%
6	от 15 до 20	3	2,8%	3	3,2%	0	0,0%
7	20 и более	86	78,9%	79	84,0%	7	46,7%
	Всего	**109**		**94**		**15**	

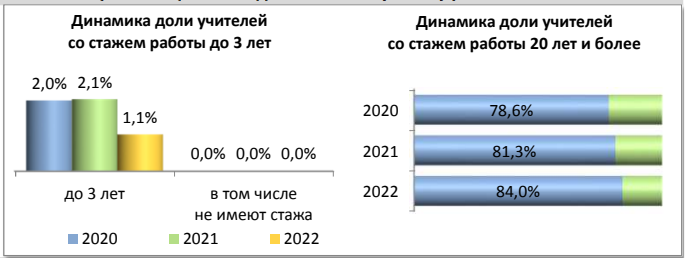

Распределение педагогических работников образовательных организаций по образованию

№	Образование	Педагогические работники всего		учителя		прочие	
1	Высшее	86	78,9%	77	81,9%	9	60,0%
2	в том числе педагогическое	80	73,4%	75	79,8%	5	33,3%
3	Среднее профессиональное	21	19,3%	15	16,0%	6	40,0%
4	в том числе педагогическое	19	17,4%	15	16,0%	4	26,7%
5	Не имеют профессионального	2	1,8%	2	2,1%	0	0,0%
	Всего	**109**		**94**		**15**	

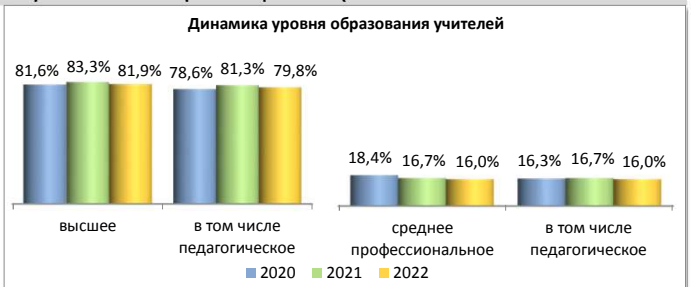

Распределение педагогических работников образовательных организаций по категориям

№	Категория	Педагогические работники всего		учителя		прочие	
1	Высшая	29	26,6%	27	28,7%	2	13,3%
2	Первая	33	30,3%	30	31,9%	3	20,0%
3	Без категории	47	43,1%	37	39,4%	10	66,7%
4	Женщины	102	93,6%	87	92,6%	15	100,0%
	Всего	**109**		**94**		**15**	

Движение педагогических работников образовательных организаций

№	Наименование	Педагогические работники всего		учителя		прочие	
1	Число педагогических ставок по штату	159,37	58,9%	133,39	49,3%	25,98	9,6%
2	Занято ставок	156,37	98,1%	133,39	100,0%	22,98	88,5%
3	из них своими работниками	144,75	90,8%	122,57	91,9%	22,18	85,4%
4	Ставок свободно	3	1,9%	0	0,0%	3	11,5%
	Число всех ставок в организации	**270,38**					

№	Наименование	Педагогические работники всего		учителя		прочие	
1	Принято работников	23	21,1%	19	20,2%	4	26,7%
2	из них выпускники: с высшим образованием	14	60,9%	13	68,4%	1	25,0%
3	со средним профессиональным образованием	2	8,7%	1	5,3%	1	25,0%
4	Выбыло работников	27	24,8%	22	23,4%	5	33,3%
5	из них по собственно- му желанию	25	92,6%	21	95,5%	4	80,0%

Распределение по возрасту руководителей и учителей

№	Возраст	Руководители		Заместители руководителя		Учителя начальных классов	
1	Моложе 25 лет	0	0,0%	0	0,0%	1	4,0%
2	25–29	0	0,0%	0	0,0%	0	0,0%
3	30–34	1	10,0%	0	0,0%	0	0,0%
4	35–39	2	20,0%	2	40,0%	4	16,0%
5	40–44	1	10,0%	1	20,0%	1	4,0%
6	45–49	1	10,0%	1	20,0%	7	28,0%
7	50–54	2	20,0%	1	20,0%	6	24,0%
8	55–59	2	20,0%	0	0,0%	3	12,0%
9	60–64	1	10,0%	0	0,0%	3	12,0%
10	65 и более	0	0,0%	0	0,0%	0	0,0%
	Всего	10		5		25	

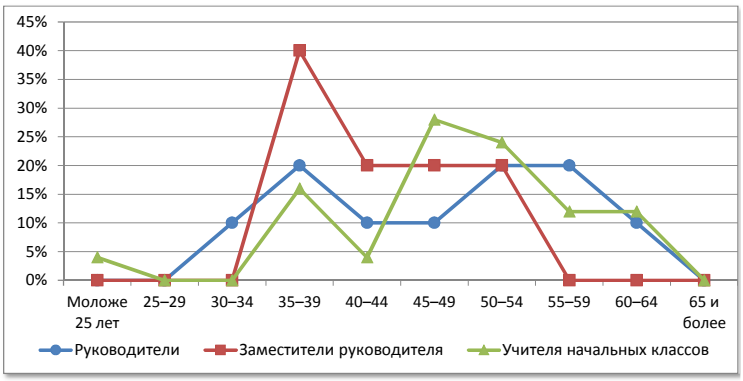

№	Возраст	Русский язык и литература		Иностранный язык		История, экономика, обществознание, право	
1	Моложе 25 лет	0	0,0%	0	0,0%	0	0,0%
2	25–29	2	14,3%	1	14,3%	0	0,0%
3	30–34	0	0,0%	0	0,0%	0	0,0%
4	35–39	0	0,0%	0	0,0%	0	0,0%
5	40–44	0	0,0%	0	0,0%	0	0,0%
6	45–49	0	0,0%	2	28,6%	1	12,5%
7	50–54	5	35,7%	1	14,3%	2	25,0%
8	55–59	5	35,7%	0	0,0%	3	37,5%
9	60–64	2	14,3%	1	14,3%	1	12,5%
10	65 и более	0	0,0%	2	28,6%	1	12,5%
	Всего	14		7		8	

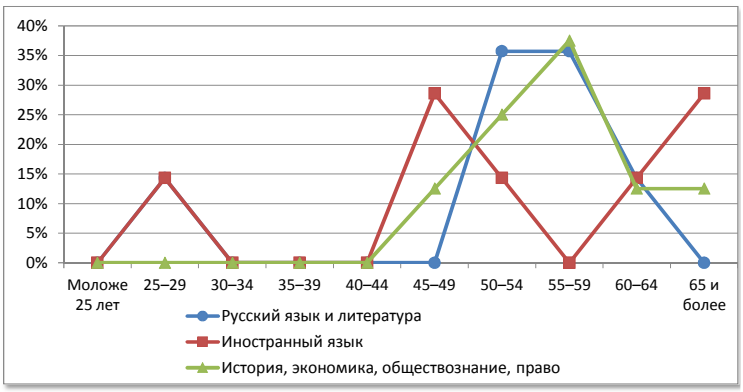

№	Возраст	Математика		Физика		Информатика	
1	Моложе 25 лет	0	0,0%	0	0,0%	0	0,0%
2	25–29	0	0,0%	0	0,0%	0	0,0%
3	30–34	0	0,0%	0	0,0%	0	0,0%
4	35–39	0	0,0%	0	0,0%	0	0,0%
5	40–44	1	10,0%	0	0,0%	1	100,0%
6	45–49	1	10,0%	0	0,0%	0	0,0%
7	50–54	3	30,0%	0	0,0%	0	0,0%
8	55–59	3	30,0%	1	100,0%	0	0,0%
9	60–64	2	20,0%	0	0,0%	0	0,0%
10	65 и более	0	0,0%	0	0,0%	0	0,0%
	Всего	10		1		1	

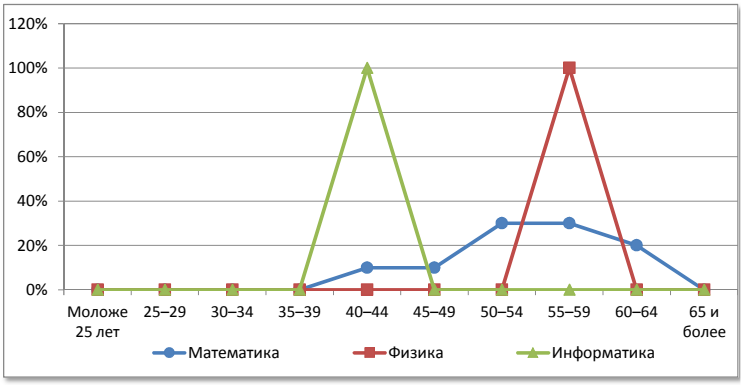

№	Возраст	Химия		Биология		География	
1	Моложе 25 лет	0	0,0%	0	0,0%	0	0,0%
2	25–29	0	0,0%	0	0,0%	0	0,0%
3	30–34	1	33,3%	0	0,0%	0	0,0%
4	35–39	0	0,0%	0	0,0%	0	0,0%
5	40–44	0	0,0%	0	0,0%	1	25,0%
6	45–49	2	66,7%	1	33,3%	0	0,0%
7	50–54	0	0,0%	0	0,0%	0	0,0%
8	55–59	0	0,0%	1	33,3%	2	50,0%
9	60–64	0	0,0%	0	0,0%	1	25,0%
10	65 и более	0	0,0%	1	33,3%	0	0,0%
	Всего	3		3		4	

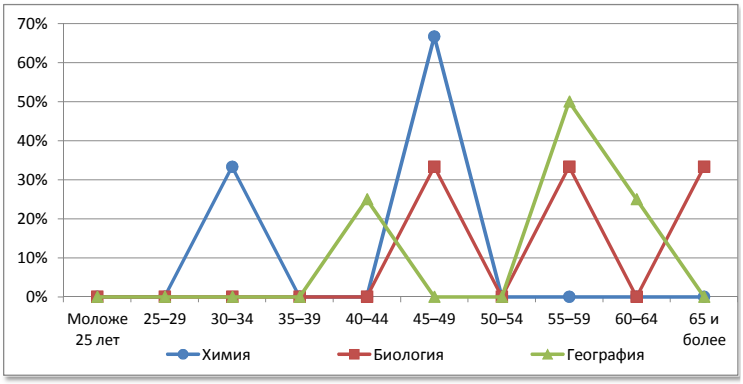

№	Возраст	Физическая культура		ОБЖ		Трудовое обучение	
1	Моложе 25 лет	0	0,0%	0	0,0%	0	0,0%
2	25–29	0	0,0%	0	0,0%	0	0,0%
3	30–34	0	0,0%	0	0,0%	0	0,0%
4	35–39	0	0,0%	0	0,0%	0	0,0%
5	40–44	0	0,0%	0	0,0%	2	28,6%
6	45–49	1	16,7%	0	0,0%	0	0,0%
7	50–54	2	33,3%	1	100,0%	1	14,3%
8	55–59	1	16,7%	0	0,0%	3	42,9%
9	60–64	1	16,7%	0	0,0%	1	14,3%
10	65 и более	1	16,7%	0	0,0%	0	0,0%
	Всего	6		1		7	

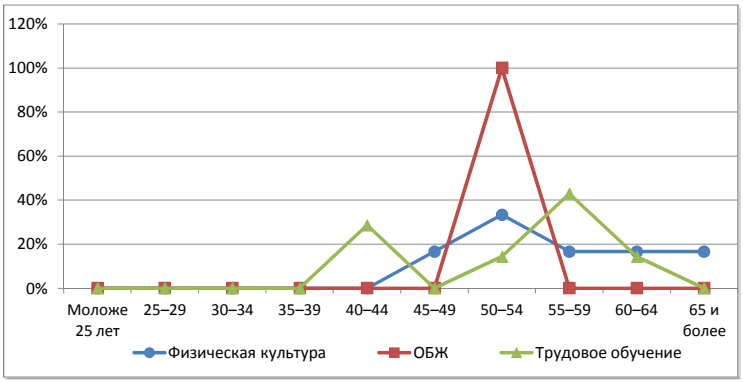

Уржумский район

Сеть общеобразовательных организаций

№		Количество организаций ГОУ	Количество организаций МОУ	Количество обучающихся	Количество педработников	Количество учителей	Всего работников
1.	Начальные школы	-	-	-	-	-	-
2.	Основные школы	-	2	180	44	35	86
3.	Средние школы	-	7	1555	147	129	292
4.	Средние школы с УИОП	-	1	133	30	24	67
5.	Гимназия	1	-	574	38	30	80
6.	Лицей	-	-	-	-	-	-
7.	ОО интернатного типа	-	-	-	-	-	-
8.	ОО вечернего типа	-	-	-	-	-	-
9.	ОО для обучающихся с отклонениями в развитии	1	-	83	24	14	43
10.	ОО для детей-сирот, детей оставшихся без попечения	-	-	-	-	-	-
	Всего	**2**	**10**	**2525**	**283**	**232**	**568**

Распределение педагогических работников образовательных организаций по возрасту

№	Возраст	Педагогические работники: всего		учителя		прочие	
1	Моложе 25 лет	7	2,5%	7	3,0%	0	0,0%
2	25–29	5	1,8%	5	2,2%	0	0,0%
3	30–34	10	3,5%	8	3,4%	2	3,9%
4	35–39	12	4,2%	9	3,9%	3	5,9%
5	40–44	26	9,2%	22	9,5%	4	7,8%
6	45–49	47	16,6%	36	15,5%	11	21,6%
7	50–54	72	25,4%	57	24,6%	15	29,4%
8	55–59	43	15,2%	34	14,7%	9	17,6%
9	60–64	40	14,1%	37	15,9%	3	5,9%
10	65 и более	21	7,4%	17	7,3%	4	7,8%
	Всего	**283**		**232**		**51**	

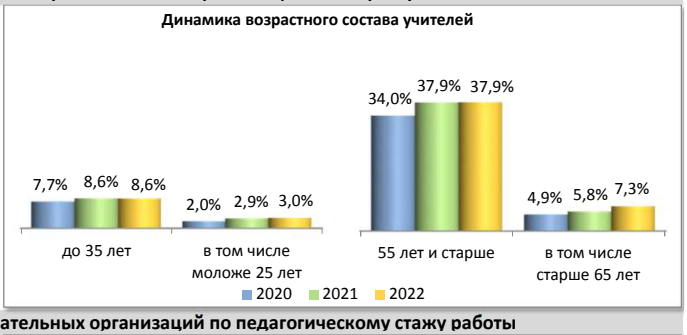

Распределение педагогических работников образовательных организаций по педагогическому стажу работы

№	Педагогический стаж работы	Педагогические работники: всего		учителя		прочие	
1	Не имеют стажа	1	0,4%	0	0,0%	1	2,0%
2	до 3	13	4,6%	12	5,2%	1	2,0%
3	от 3 до 5	7	2,5%	4	1,7%	3	5,9%
4	от 5 до 10	18	6,4%	14	6,0%	4	7,8%
5	от 10 до 15	10	3,5%	7	3,0%	3	5,9%
6	от 15 до 20	21	7,4%	13	5,6%	8	15,7%
7	20 и более	213	75,3%	182	78,4%	31	60,8%
	Всего	**283**		**232**		**51**	

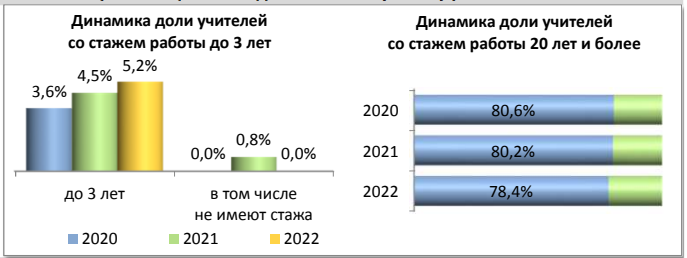

Распределение педагогических работников образовательных организаций по образованию

№	Образование	Педагогические работники: всего		учителя		прочие	
1	Высшее	194	68,6%	175	75,4%	19	37,3%
2	в том числе педагогическое	175	61,8%	159	68,5%	16	31,4%
3	Среднее профессиональное	83	29,3%	55	23,7%	28	54,9%
4	в том числе педагогическое	71	25,1%	49	21,1%	22	43,1%
5	Не имеют профессионального	6	2,1%	2	0,9%	4	7,8%
	Всего	**283**		**232**		**51**	

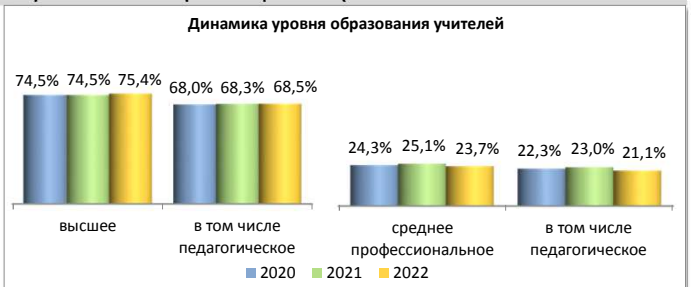

Распределение педагогических работников образовательных организаций по категориям

№	Категория	Педагогические работники: всего		учителя		прочие	
1	Высшая	41	14,5%	38	16,4%	3	5,9%
2	Первая	85	30,0%	81	34,9%	4	7,8%
3	Без категории	157	55,5%	113	48,7%	44	86,3%
4	Женщины	249	88,0%	202	87,1%	47	92,2%
	Всего	**283**		**232**		**51**	

Движение педагогических работников образовательных организаций

№	Наименование	Педагогические работники: всего		учителя		прочие	
1	Число педагогических ставок по штату	429,74	58,0%	337,6	45,5%	92,14	12,4%
2	Занято ставок	424,59	98,8%	336,45	99,7%	88,14	95,7%
3	из них своими работниками	412,35	96,0%	325,86	96,5%	86,49	93,9%
4	Ставок свободно	5,15	1,2%	1,15	0,3%	4	4,3%
	Число всех ставок в организации	**741,42**					

№	Наименование	Педагогические работники: всего		учителя		прочие	
1	Принято работников	42	14,8%	32	13,8%	10	19,6%
2	из них выпускники: с высшим образованием	28	66,7%	21	65,6%	7	70,0%
3	со средним профессиональным образованием	9	21,4%	6	18,8%	3	30,0%
4	Выбыло работников	55	19,4%	44	19,0%	11	21,6%
5	из них по собственно- му желанию	45	81,8%	35	79,5%	10	90,9%

Распределение по возрасту руководителей и учителей

№	Возраст	Руководители		Заместители руководителя		Учителя начальных классов	
1	Моложе 25 лет	0	0,0%	0	0,0%	2	3,1%
2	25–29	0	0,0%	0	0,0%	1	1,6%
3	30–34	1	9,1%	1	5,3%	2	3,1%
4	35–39	1	9,1%	3	15,8%	4	6,3%
5	40–44	1	9,1%	2	10,5%	7	10,9%
6	45–49	1	9,1%	3	15,8%	10	15,6%
7	50–54	4	36,4%	9	47,4%	21	32,8%
8	55–59	2	18,2%	0	0,0%	9	14,1%
9	60–64	0	0,0%	1	5,3%	8	12,5%
10	65 и более	1	9,1%	0	0,0%	0	0,0%
	Всего	11		19		64	

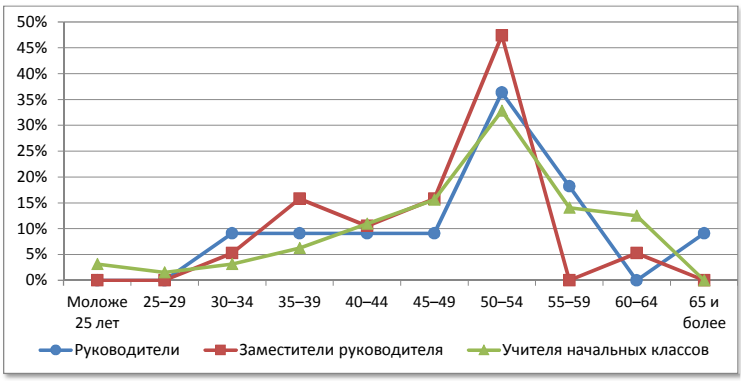

№	Возраст	Русский язык и литература		Иностранный язык		История, экономика, обществознание, право	
1	Моложе 25 лет	1	3,8%	1	4,5%	1	5,6%
2	25–29	0	0,0%	2	9,1%	1	5,6%
3	30–34	1	3,8%	1	4,5%	1	5,6%
4	35–39	1	3,8%	2	9,1%	0	0,0%
5	40–44	3	11,5%	3	13,6%	0	0,0%
6	45–49	3	11,5%	3	13,6%	5	27,8%
7	50–54	6	23,1%	3	13,6%	2	11,1%
8	55–59	4	15,4%	2	9,1%	3	16,7%
9	60–64	4	15,4%	4	18,2%	2	11,1%
10	65 и более	3	11,5%	1	4,5%	3	16,7%
	Всего	26		22		18	

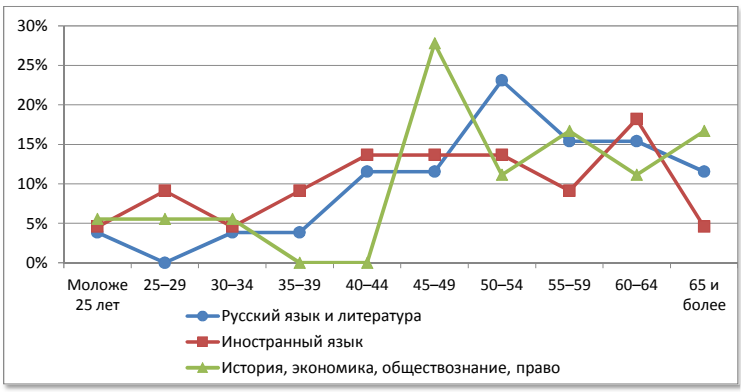

№	Возраст	Математика		Физика		Информатика	
1	Моложе 25 лет	0	0,0%	0	0,0%	0	0,0%
2	25–29	1	4,2%	0	0,0%	0	0,0%
3	30–34	1	4,2%	0	0,0%	0	0,0%
4	35–39	0	0,0%	0	0,0%	0	0,0%
5	40–44	2	8,3%	0	0,0%	1	20,0%
6	45–49	2	8,3%	3	37,5%	3	60,0%
7	50–54	5	20,8%	2	25,0%	1	20,0%
8	55–59	1	4,2%	0	0,0%	0	0,0%
9	60–64	10	41,7%	1	12,5%	0	0,0%
10	65 и более	2	8,3%	2	25,0%	0	0,0%
	Всего	24		8		5	

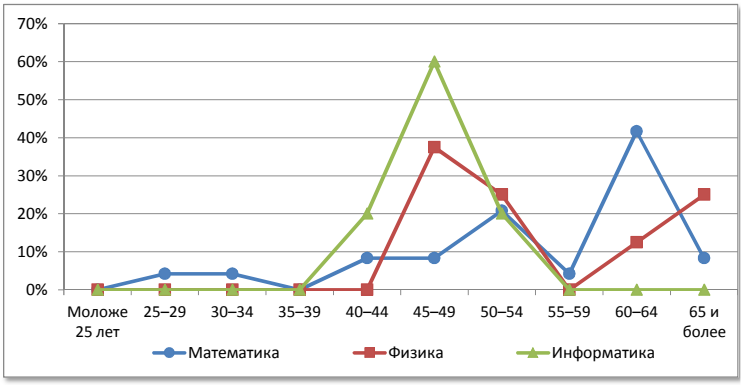

№	Возраст	Химия		Биология		География	
1	Моложе 25 лет	1	14,3%	0	0,0%	0	0,0%
2	25–29	0	0,0%	0	0,0%	0	0,0%
3	30–34	0	0,0%	0	0,0%	0	0,0%
4	35–39	0	0,0%	1	9,1%	0	0,0%
5	40–44	0	0,0%	0	0,0%	2	22,2%
6	45–49	0	0,0%	1	9,1%	2	22,2%
7	50–54	2	28,6%	4	36,4%	0	0,0%
8	55–59	0	0,0%	3	27,3%	3	33,3%
9	60–64	2	28,6%	2	18,2%	1	11,1%
10	65 и более	2	28,6%	0	0,0%	1	11,1%
	Всего	7		11		9	

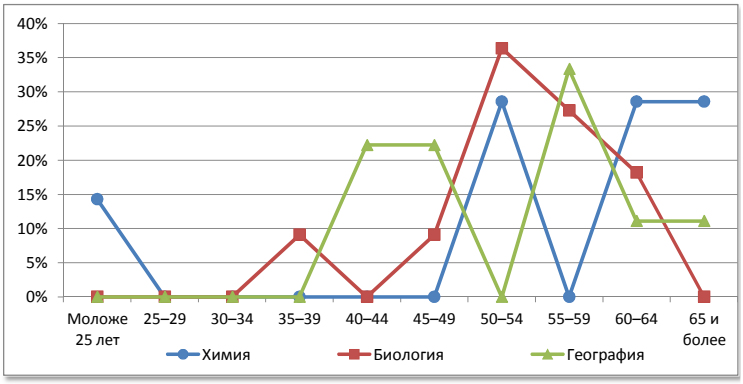

№	Возраст	Физическая культура		ОБЖ		Трудовое обучение	
1	Моложе 25 лет	1	6,3%	0	0,0%	0	0,0%
2	25–29	0	0,0%	0	0,0%	0	0,0%
3	30–34	1	6,3%	1	33,3%	0	0,0%
4	35–39	1	6,3%	0	0,0%	0	0,0%
5	40–44	1	6,3%	0	0,0%	1	11,1%
6	45–49	3	18,8%	0	0,0%	0	0,0%
7	50–54	5	31,3%	1	33,3%	2	22,2%
8	55–59	2	12,5%	1	33,3%	3	33,3%
9	60–64	1	6,3%	0	0,0%	2	22,2%
10	65 и более	1	6,3%	0	0,0%	1	11,1%
	Всего	16		3		9	

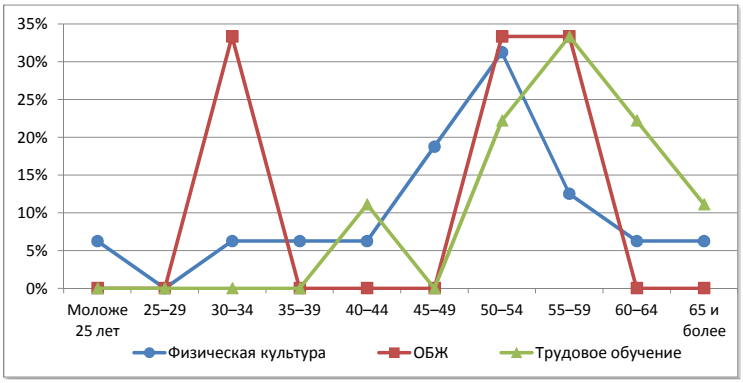

Фалёнский муниципальный округ

Сеть общеобразовательных организаций

№		Количество организаций ГОУ	Количество организаций МОУ	Количество обучающихся	Количество педработников	Количество учителей	Всего работников
1.	Начальные школы	-	-	-	-	-	-
2.	Основные школы	-	5	139	33	28	66
3.	Средние школы	-	2	123	26	21	60
4.	Средние школы с УИОП	1	-	517	30	26	58
5.	Гимназия	-	-	-	-	-	-
6.	Лицей	-	-	-	-	-	-
7.	ОО интернатного типа	-	1	25	6	4	19
8.	ОО вечернего типа	-	1	32	3	3	8
9.	ОО для обучающихся с отклонениями в развитии	-	-	-	-	-	-
10.	ОО для детей-сирот, детей оставшихся без попечения	-	-	-	-	-	-
	Всего	**1**	**9**	**836**	**98**	**82**	**211**

Распределение педагогических работников образовательных организаций по возрасту

№	Возраст	Педагогические работники					
		всего		учителя		прочие	
1	Моложе 25 лет	1	1,0%	1	1,2%	0	0,0%
2	25–29	1	1,0%	1	1,2%	0	0,0%
3	30–34	4	4,1%	4	4,9%	0	0,0%
4	35–39	0	0,0%	0	0,0%	0	0,0%
5	40–44	14	14,3%	11	13,4%	3	18,8%
6	45–49	15	15,3%	12	14,6%	3	18,8%
7	50–54	24	24,5%	20	24,4%	4	25,0%
8	55–59	19	19,4%	15	18,3%	4	25,0%
9	60–64	11	11,2%	9	11,0%	2	12,5%
10	65 и более	9	9,2%	9	11,0%	0	0,0%
	Всего	**98**		**82**		**16**	

Распределение педагогических работников образовательных организаций по педагогическому стажу работы

№	Педагогический стаж работы	Педагогические работники					
		всего		учителя		прочие	
1	Не имеют стажа	0	0,0%	0	0,0%	0	0,0%
2	до 3	1	1,0%	1	1,2%	0	0,0%
3	от 3 до 5	2	2,0%	2	2,4%	0	0,0%
4	от 5 до 10	7	7,1%	5	6,1%	2	12,5%
5	от 10 до 15	3	3,1%	2	2,4%	1	6,3%
6	от 15 до 20	7	7,1%	7	8,5%	0	0,0%
7	20 и более	78	79,6%	65	79,3%	13	81,3%
	Всего	**98**		**82**		**16**	

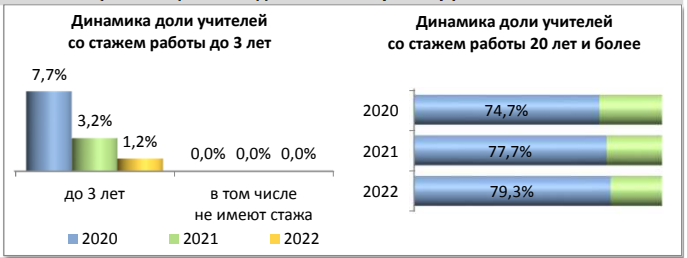

Распределение педагогических работников образовательных организаций по образованию

№	Образование	Педагогические работники					
		всего		учителя		прочие	
1	Высшее	70	71,4%	66	80,5%	4	25,0%
2	в том числе педагогическое	67	68,4%	63	76,8%	4	25,0%
3	Среднее профессиональное	28	28,6%	16	19,5%	12	75,0%
4	в том числе педагогическое	26	26,5%	15	18,3%	11	68,8%
5	Не имеют профессионального	0	0,0%	0	0,0%	0	0,0%
	Всего	**98**		**82**		**16**	

Распределение педагогических работников образовательных организаций по категориям

№	Категория	Педагогические работники					
		всего		учителя		прочие	
1	Высшая	20	20,4%	20	24,4%	0	0,0%
2	Первая	35	35,7%	29	35,4%	6	37,5%
3	Без категории	43	43,9%	33	40,2%	10	62,5%
4	Женщины	88	89,8%	73	89,0%	15	93,8%
	Всего	**98**		**82**		**16**	

Движение педагогических работников образовательных организаций

№	Наименование	Педагогические работники					
		всего		учителя		прочие	
1	Число педагогических ставок по штату	153,47	49,7%	125,48	40,7%	27,99	9,1%
2	Занято ставок	153,47	100,0%	125,48	100,0%	27,99	100,0%
3	из них своими работниками	144,57	94,2%	116,69	93,0%	27,88	99,6%
4	Ставок свободно	0	0,0%	0	0,0%	0	0,0%
	Число всех ставок в организации	**308,6**					

№	Наименование	Педагогические работники					
		всего		учителя		прочие	
1	Принято работников	10	10,2%	8	9,8%	2	12,5%
2	из них выпускники: с высшим образованием	1	10,0%	1	12,5%	0	0,0%
3	со средним профессиональным образованием	0	0,0%	0	0,0%	0	0,0%
4	Выбыло работников	20	20,4%	19	23,2%	1	6,3%
5	из них по собственно- му желанию	20	100,0%	19	100,0%	1	100,0%

Распределение по возрасту руководителей и учителей

№	Возраст	Руководители		Заместители руководителя		Учителя начальных классов	
1	Моложе 25 лет	0	0,0%	0	0,0%	0	0,0%
2	25–29	0	0,0%	0	0,0%	0	0,0%
3	30–34	0	0,0%	0	0,0%	2	8,3%
4	35–39	0	0,0%	0	0,0%	0	0,0%
5	40–44	2	20,0%	3	60,0%	1	4,2%
6	45–49	1	10,0%	0	0,0%	6	25,0%
7	50–54	1	10,0%	0	0,0%	8	33,3%
8	55–59	4	40,0%	1	20,0%	3	12,5%
9	60–64	2	20,0%	1	20,0%	3	12,5%
10	65 и более	0	0,0%	0	0,0%	1	4,2%
	Всего	10		5		24	

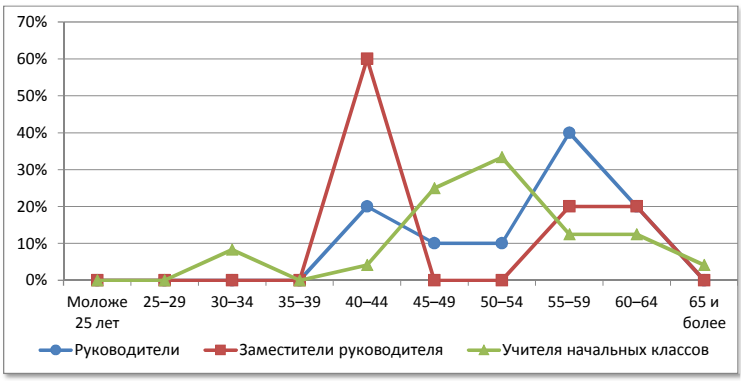

№	Возраст	Русский язык и литература		Иностранный язык		История, экономика, обществознание, право	
1	Моложе 25 лет	1	11,1%	0	0,0%	0	0,0%
2	25–29	0	0,0%	0	0,0%	1	12,5%
3	30–34	1	11,1%	1	14,3%	0	0,0%
4	35–39	0	0,0%	0	0,0%	0	0,0%
5	40–44	0	0,0%	1	14,3%	2	25,0%
6	45–49	0	0,0%	2	28,6%	1	12,5%
7	50–54	0	0,0%	1	14,3%	2	25,0%
8	55–59	3	33,3%	1	14,3%	0	0,0%
9	60–64	1	11,1%	1	14,3%	1	12,5%
10	65 и более	3	33,3%	0	0,0%	1	12,5%
	Всего	9		7		8	

№	Возраст	Математика		Физика		Информатика	
1	Моложе 25 лет	0	0,0%	0	0,0%	0	0,0%
2	25–29	0	0,0%	0	0,0%	0	0,0%
3	30–34	0	0,0%	0	0,0%	0	0,0%
4	35–39	0	0,0%	0	0,0%	0	0,0%
5	40–44	1	11,1%	0	0,0%	0	0,0%
6	45–49	3	33,3%	0	0,0%	0	0,0%
7	50–54	2	22,2%	2	100,0%	0	0,0%
8	55–59	1	11,1%	0	0,0%	0	0,0%
9	60–64	1	11,1%	0	0,0%	1	100,0%
10	65 и более	1	11,1%	0	0,0%	0	0,0%
	Всего	9		2		1	

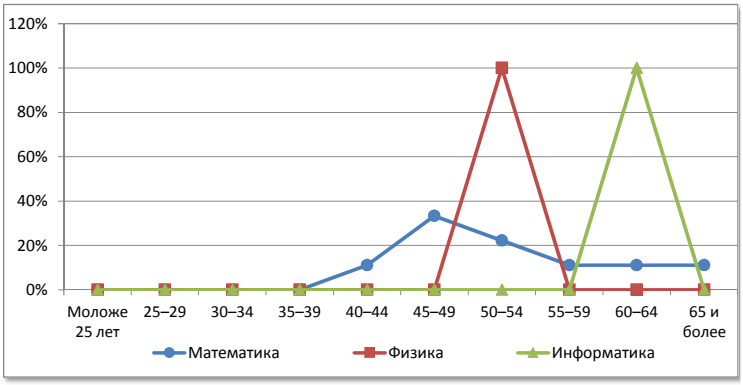

№	Возраст	Химия		Биология		География	
1	Моложе 25 лет	0	0,0%	0	0,0%	0	0,0%
2	25–29	0	0,0%	0	0,0%	0	0,0%
3	30–34	0	0,0%	0	0,0%	0	0,0%
4	35–39	0	0,0%	0	0,0%	0	0,0%
5	40–44	1	25,0%	1	33,3%	1	25,0%
6	45–49	0	0,0%	0	0,0%	0	0,0%
7	50–54	0	0,0%	1	33,3%	1	25,0%
8	55–59	1	25,0%	1	33,3%	1	25,0%
9	60–64	1	25,0%	0	0,0%	0	0,0%
10	65 и более	1	25,0%	0	0,0%	1	25,0%
	Всего	4		3		4	

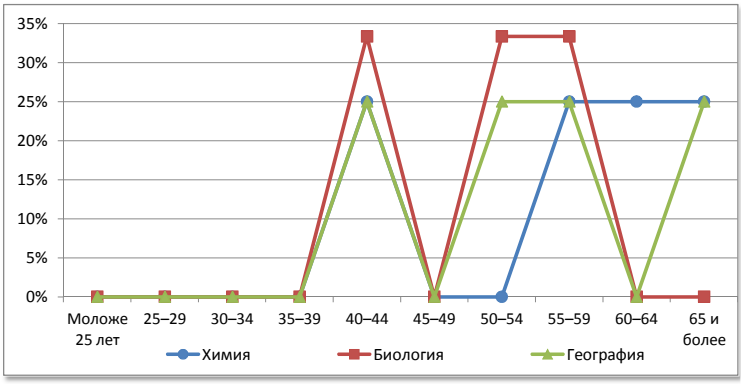

№	Возраст	Физическая культура		ОБЖ		Трудовое обучение	
1	Моложе 25 лет	0	0,0%	0	0,0%	0	0,0%
2	25–29	0	0,0%	0	0,0%	0	0,0%
3	30–34	0	0,0%	0	0,0%	0	0,0%
4	35–39	0	0,0%	0	0,0%	0	0,0%
5	40–44	2	50,0%	0	0,0%	1	16,7%
6	45–49	0	0,0%	0	0,0%	0	0,0%
7	50–54	0	0,0%	0	0,0%	2	33,3%
8	55–59	1	25,0%	0	0,0%	3	50,0%
9	60–64	0	0,0%	0	0,0%	0	0,0%
10	65 и более	1	25,0%	0	0,0%	0	0,0%
	Всего	4		0		6	

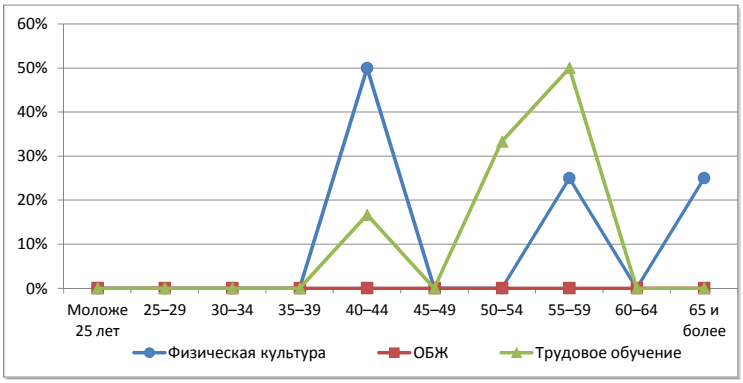

Шабалинский район

Сеть общеобразовательных организаций

№		Количество организаций ГОУ	Количество организаций МОУ	Количество обучающихся	Количество педработников	Количество учителей	Всего работников
1.	Начальные школы	-	1	2	2	1	5
2.	Основные школы	-	3	34	19	16	39
3.	Средние школы	-	4	192	42	35	87
4.	Средние школы с УИОП	1	-	645	35	33	63
5.	Гимназия	-	-	-	-	-	-
6.	Лицей	-	-	-	-	-	-
7.	ОО интернатного типа	-	-	-	-	-	-
8.	ОО вечернего типа	-	-	-	-	-	-
9.	ОО для обучающихся с отклонениями в развитии	-	-	-	-	-	-
10.	ОО для детей-сирот, детей оставшихся без попечения	-	-	-	-	-	-
	Всего	**1**	**8**	**873**	**98**	**85**	**194**

Распределение педагогических работников образовательных организаций по возрасту

№	Возраст	Педагогические работники: всего		учителя		прочие	
1	Моложе 25 лет	3	3,1%	3	3,5%	0	0,0%
2	25–29	2	2,0%	2	2,4%	0	0,0%
3	30–34	1	1,0%	1	1,2%	0	0,0%
4	35–39	8	8,2%	7	8,2%	1	7,7%
5	40–44	5	5,1%	3	3,5%	2	15,4%
6	45–49	16	16,3%	13	15,3%	3	23,1%
7	50–54	16	16,3%	14	16,5%	2	15,4%
8	55–59	21	21,4%	17	20,0%	4	30,8%
9	60–64	15	15,3%	15	17,6%	0	0,0%
10	65 и более	11	11,2%	10	11,8%	1	7,7%
	Всего	**98**		**85**		**13**	

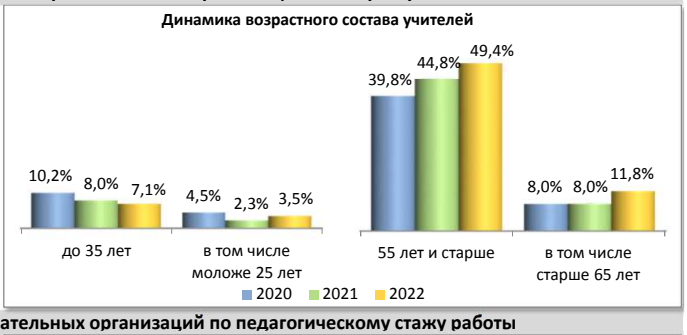

Распределение педагогических работников образовательных организаций по педагогическому стажу работы

№	Педагогический стаж работы	Педагогические работники: всего		учителя		прочие	
1	Не имеют стажа	2	2,0%	2	2,4%	0	0,0%
2	до 3	5	5,1%	4	4,7%	1	7,7%
3	от 3 до 5	5	5,1%	4	4,7%	1	7,7%
4	от 5 до 10	3	3,1%	3	3,5%	0	0,0%
5	от 10 до 15	6	6,1%	5	5,9%	1	7,7%
6	от 15 до 20	2	2,0%	1	1,2%	1	7,7%
7	20 и более	75	76,5%	66	77,6%	9	69,2%
	Всего	**98**		**85**		**13**	

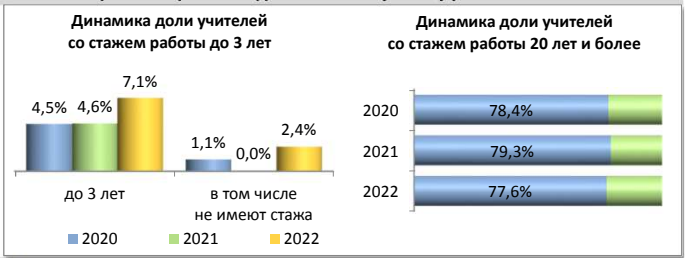

Распределение педагогических работников образовательных организаций по образованию

№	Образование	Педагогические работники: всего		учителя		прочие	
1	Высшее	65	66,3%	62	72,9%	3	23,1%
2	в том числе педагогическое	63	64,3%	60	70,6%	3	23,1%
3	Среднее профессиональное	31	31,6%	22	25,9%	9	69,2%
4	в том числе педагогическое	26	26,5%	18	21,2%	8	61,5%
5	Не имеют профессионального	2	2,0%	1	1,2%	1	7,7%
	Всего	**98**		**85**		**13**	

Распределение педагогических работников образовательных организаций по категориям

№	Категория	Педагогические работники: всего		учителя		прочие	
1	Высшая	13	13,3%	12	14,1%	1	7,7%
2	Первая	19	19,4%	18	21,2%	1	7,7%
3	Без категории	66	67,3%	55	64,7%	11	84,6%
4	Женщины	83	84,7%	71	83,5%	12	92,3%
	Всего	**98**		**85**		**13**	

Движение педагогических работников образовательных организаций

№	Наименование	Педагогические работники: всего		учителя		прочие	
1	Число педагогических ставок по штату	137,34	54,2%	124,06	49,0%	13,28	5,2%
2	Занято ставок	137,34	100,0%	124,06	100,0%	13,28	100,0%
3	из них своими работниками	132,53	96,5%	119,64	96,4%	12,89	97,1%
4	Ставок свободно	0	0,0%	0	0,0%	0	0,0%
	Число всех ставок в организации	**253,36**					

№	Наименование	Педагогические работники: всего		учителя		прочие	
1	Принято работников	10	10,2%	9	10,6%	1	7,7%
2	из них выпускники: с высшим образованием	3	30,0%	3	33,3%	0	0,0%
3	со средним профессиональным образованием	1	10,0%	1	11,1%	0	0,0%
4	Выбыло работников	10	10,2%	10	11,8%	0	0,0%
5	из них по собственно- му желанию	10	100,0%	10	100,0%	0	0,0%

Распределение по возрасту руководителей и учителей

№	Возраст	Руководители		Заместители руководителя		Учителя начальных классов	
1	Моложе 25 лет	0	0,0%	0	0,0%	0	0,0%
2	25–29	0	0,0%	0	0,0%	0	0,0%
3	30–34	0	0,0%	0	0,0%	0	0,0%
4	35–39	0	0,0%	0	0,0%	4	16,7%
5	40–44	0	0,0%	0	0,0%	0	0,0%
6	45–49	0	0,0%	2	40,0%	5	20,8%
7	50–54	3	33,3%	3	60,0%	5	20,8%
8	55–59	2	22,2%	0	0,0%	6	25,0%
9	60–64	2	22,2%	0	0,0%	3	12,5%
10	65 и более	2	22,2%	0	0,0%	1	4,2%
	Всего	9		5		24	

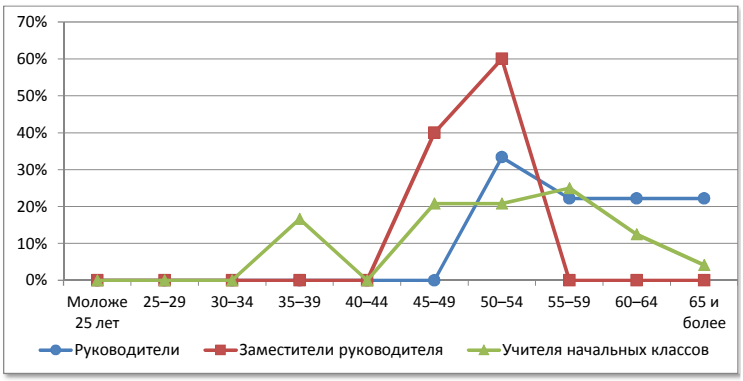

№	Возраст	Русский язык и литература		Иностранный язык		История, экономика, обществознание, право	
1	Моложе 25 лет	2	18,2%	0	0,0%	0	0,0%
2	25–29	0	0,0%	2	18,2%	0	0,0%
3	30–34	0	0,0%	0	0,0%	0	0,0%
4	35–39	0	0,0%	1	9,1%	0	0,0%
5	40–44	0	0,0%	1	9,1%	2	40,0%
6	45–49	2	18,2%	0	0,0%	1	20,0%
7	50–54	0	0,0%	1	9,1%	0	0,0%
8	55–59	2	18,2%	1	9,1%	0	0,0%
9	60–64	3	27,3%	3	27,3%	2	40,0%
10	65 и более	2	18,2%	2	18,2%	0	0,0%
	Всего	11		11		5	

№	Возраст	Математика		Физика		Информатика	
1	Моложе 25 лет	0	0,0%	0	0,0%	0	0,0%
2	25–29	0	0,0%	0	0,0%	0	0,0%
3	30–34	0	0,0%	0	0,0%	0	0,0%
4	35–39	0	0,0%	0	0,0%	1	25,0%
5	40–44	0	0,0%	0	0,0%	0	0,0%
6	45–49	1	12,5%	0	0,0%	1	25,0%
7	50–54	1	12,5%	1	33,3%	2	50,0%
8	55–59	2	25,0%	0	0,0%	0	0,0%
9	60–64	2	25,0%	0	0,0%	0	0,0%
10	65 и более	2	25,0%	2	66,7%	0	0,0%
	Всего	8		3		4	

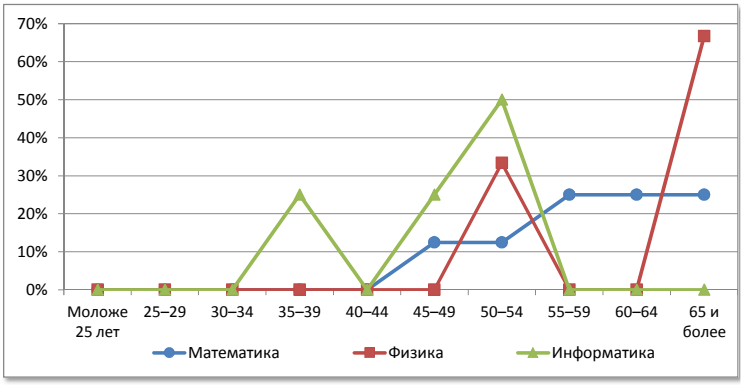

№	Возраст	Химия		Биология		География	
1	Моложе 25 лет	0	0,0%	0	0,0%	0	0,0%
2	25–29	0	0,0%	0	0,0%	0	0,0%
3	30–34	0	0,0%	1	33,3%	0	0,0%
4	35–39	0	0,0%	1	33,3%	0	0,0%
5	40–44	0	0,0%	0	0,0%	0	0,0%
6	45–49	0	0,0%	0	0,0%	0	0,0%
7	50–54	0	0,0%	0	0,0%	0	0,0%
8	55–59	1	100,0%	1	33,3%	1	50,0%
9	60–64	0	0,0%	0	0,0%	1	50,0%
10	65 и более	0	0,0%	0	0,0%	0	0,0%
	Всего	1		3		2	

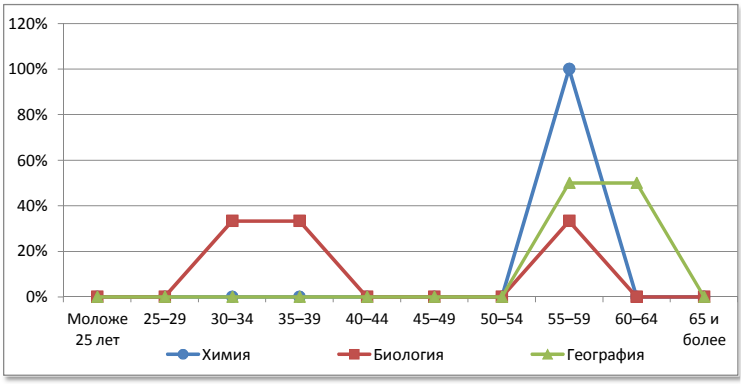

№	Возраст	Физическая культура		ОБЖ		Трудовое обучение	
1	Моложе 25 лет	0	0,0%	0	0,0%	0	0,0%
2	25–29	0	0,0%	0	0,0%	0	0,0%
3	30–34	0	0,0%	0	0,0%	0	0,0%
4	35–39	0	0,0%	0	0,0%	0	0,0%
5	40–44	0	0,0%	0	0,0%	0	0,0%
6	45–49	0	0,0%	1	100,0%	2	66,7%
7	50–54	2	33,3%	0	0,0%	1	33,3%
8	55–59	3	50,0%	0	0,0%	0	0,0%
9	60–64	0	0,0%	0	0,0%	0	0,0%
10	65 и более	1	16,7%	0	0,0%	0	0,0%
	Всего	6		1		3	

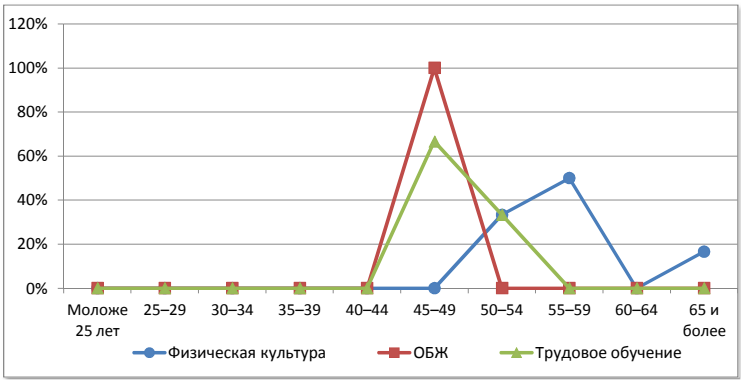

Юрьянский район

Сеть общеобразовательных организаций

№		Количество организаций ГОУ	Количество организаций МОУ	Количество обучающихся	Количество педработников	Количество учителей	Всего работников
1.	Начальные школы	-	1	16	3	3	11
2.	Основные школы	-	5	374	51	48	99
3.	Средние школы	-	-	-	-	-	-
4.	Средние школы с УИОП	2	-	1490	93	74	148
5.	Гимназия	-	-	-	-	-	-
6.	Лицей	-	-	-	-	-	-
7.	ОО интернатного типа	-	-	-	-	-	-
8.	ОО вечернего типа	-	-	-	-	-	-
9.	ОО для обучающихся с отклонениями в развитии	1ф	-	73	9	7	9
10.	ОО для детей-сирот, детей оставшихся без попечения	1	-	74	25	10	58
	Всего	**3+1ф**	**6**	**2027**	**181**	**142**	**325**

Распределение педагогических работников образовательных организаций по возрасту

№	Возраст	Педагогические работники всего		учителя		прочие	
1	Моложе 25 лет	9	5,0%	6	4,2%	3	7,7%
2	25–29	9	5,0%	7	4,9%	2	5,1%
3	30–34	20	11,0%	14	9,9%	6	15,4%
4	35–39	17	9,4%	15	10,6%	2	5,1%
5	40–44	19	10,5%	12	8,5%	7	17,9%
6	45–49	30	16,6%	23	16,2%	7	17,9%
7	50–54	28	15,5%	20	14,1%	8	20,5%
8	55–59	29	16,0%	27	19,0%	2	5,1%
9	60–64	14	7,7%	12	8,5%	2	5,1%
10	65 и более	6	3,3%	6	4,2%	0	0,0%
	Всего	**181**		**142**		**39**	

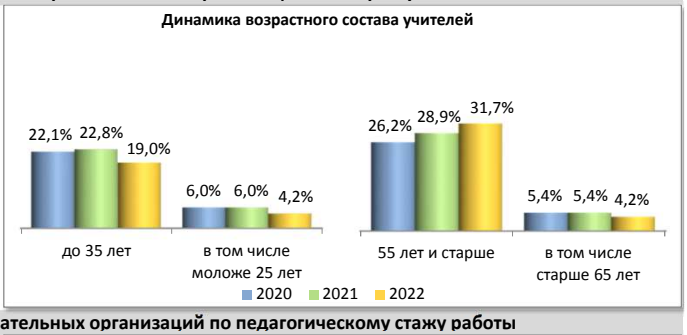

Распределение педагогических работников образовательных организаций по педагогическому стажу работы

№	Педагогический стаж работы	Педагогические работники всего		учителя		прочие	
1	Не имеют стажа	2	1,1%	1	0,7%	1	2,6%
2	до 3	16	8,8%	10	7,0%	6	15,4%
3	от 3 до 5	13	7,2%	9	6,3%	4	10,3%
4	от 5 до 10	20	11,0%	14	9,9%	6	15,4%
5	от 10 до 15	21	11,6%	18	12,7%	3	7,7%
6	от 15 до 20	17	9,4%	12	8,5%	5	12,8%
7	20 и более	92	50,8%	78	54,9%	14	35,9%
	Всего	**181**		**142**		**39**	

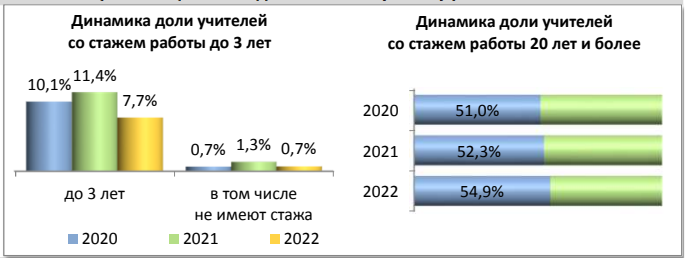

Распределение педагогических работников образовательных организаций по образованию

№	Образование	Педагогические работники всего		учителя		прочие	
1	Высшее	126	69,6%	109	76,8%	17	43,6%
2	в том числе педагогическое	114	63,0%	100	70,4%	14	35,9%
3	Среднее профессиональное	55	30,4%	33	23,2%	22	56,4%
4	в том числе педагогическое	46	25,4%	29	20,4%	17	43,6%
5	Не имеют профессионального	0	0,0%	0	0,0%	0	0,0%
	Всего	**181**		**142**		**39**	

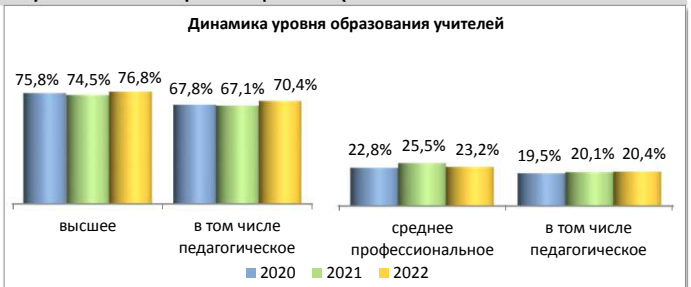

Распределение педагогических работников образовательных организаций по категориям

№	Категория	Педагогические работники всего		учителя		прочие	
1	Высшая	14	7,7%	10	7,0%	4	10,3%
2	Первая	46	25,4%	40	28,2%	6	15,4%
3	Без категории	121	66,9%	92	64,8%	29	74,4%
4	Женщины	168	92,8%	130	91,5%	38	97,4%
	Всего	**181**		**142**		**39**	

Движение педагогических работников образовательных организаций

№	Наименование	Педагогические работники всего		учителя		прочие	
1	Число педагогических ставок по штату	270,15	55,9%	199,51	41,3%	70,64	14,6%
2	Занято ставок	257,11	95,2%	196,51	98,5%	60,6	85,8%
3	из них своими работниками	250,57	92,8%	192,07	96,3%	58,5	82,8%
4	Ставок свободно	13,04	4,8%	3	1,5%	10,04	14,2%
	Число всех ставок в организации	**483,39**					

№	Наименование	Педагогические работники всего		учителя		прочие	
1	Принято работников	30	16,6%	21	14,8%	9	23,1%
2	из них выпускники: с высшим образованием	13	43,3%	9	42,9%	4	44,4%
3	со средним профессиональным образованием	10	33,3%	6	28,6%	4	44,4%
4	Выбыло работников	36	19,9%	27	19,0%	9	23,1%
5	из них по собственно- му желанию	35	97,2%	26	96,3%	9	100,0%

Распределение по возрасту руководителей и учителей

№	Возраст	Руководители		Заместители руководителя		Учителя начальных классов	
1	Моложе 25 лет	0	0,0%	0	0,0%	3	6,3%
2	25–29	0	0,0%	0	0,0%	5	10,4%
3	30–34	0	0,0%	4	40,0%	4	8,3%
4	35–39	1	11,1%	0	0,0%	4	8,3%
5	40–44	0	0,0%	3	30,0%	4	8,3%
6	45–49	1	11,1%	0	0,0%	8	16,7%
7	50–54	4	44,4%	0	0,0%	7	14,6%
8	55–59	2	22,2%	2	20,0%	10	20,8%
9	60–64	1	11,1%	1	10,0%	2	4,2%
10	65 и более	0	0,0%	0	0,0%	1	2,1%
	Всего	9		10		48	

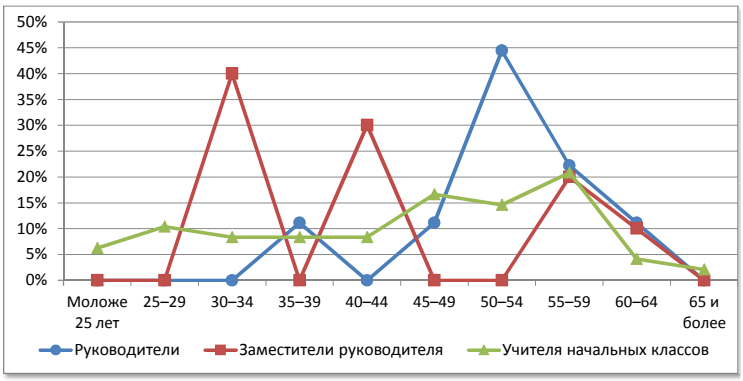

№	Возраст	Русский язык и литература		Иностранный язык		История, экономика, обществознание, право	
1	Моложе 25 лет	0	0,0%	0	0,0%	2	25,0%
2	25–29	1	4,8%	0	0,0%	0	0,0%
3	30–34	1	4,8%	1	9,1%	2	25,0%
4	35–39	2	9,5%	4	36,4%	0	0,0%
5	40–44	1	4,8%	2	18,2%	0	0,0%
6	45–49	2	9,5%	0	0,0%	1	12,5%
7	50–54	4	19,0%	0	0,0%	1	12,5%
8	55–59	6	28,6%	2	18,2%	0	0,0%
9	60–64	3	14,3%	2	18,2%	1	12,5%
10	65 и более	1	4,8%	0	0,0%	1	12,5%
	Всего	21		11		8	

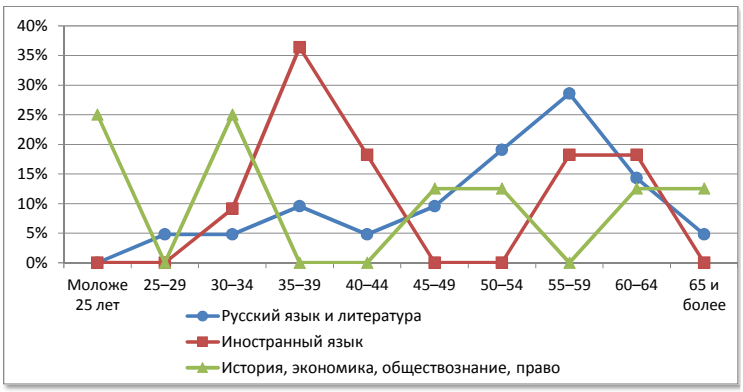

№	Возраст	Математика		Физика		Информатика	
1	Моложе 25 лет	1	9,1%	0	0,0%	0	0,0%
2	25–29	0	0,0%	0	0,0%	0	0,0%
3	30–34	2	18,2%	0	0,0%	0	0,0%
4	35–39	1	9,1%	0	0,0%	0	0,0%
5	40–44	0	0,0%	0	0,0%	0	0,0%
6	45–49	3	27,3%	2	50,0%	0	0,0%
7	50–54	1	9,1%	0	0,0%	1	100,0%
8	55–59	2	18,2%	0	0,0%	0	0,0%
9	60–64	1	9,1%	1	25,0%	0	0,0%
10	65 и более	0	0,0%	1	25,0%	0	0,0%
	Всего	11		4		1	

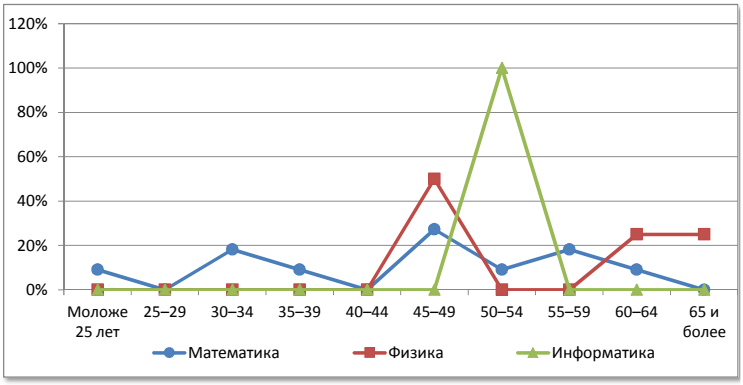

№	Возраст	Химия		Биология		География	
1	Моложе 25 лет	0	0,0%	0	0,0%	0	0,0%
2	25–29	0	0,0%	0	0,0%	0	0,0%
3	30–34	0	0,0%	0	0,0%	0	0,0%
4	35–39	1	100,0%	0	0,0%	0	0,0%
5	40–44	0	0,0%	1	20,0%	2	66,7%
6	45–49	0	0,0%	0	0,0%	1	33,3%
7	50–54	0	0,0%	2	40,0%	0	0,0%
8	55–59	0	0,0%	0	0,0%	0	0,0%
9	60–64	0	0,0%	1	20,0%	0	0,0%
10	65 и более	0	0,0%	1	20,0%	0	0,0%
	Всего	1		5		3	

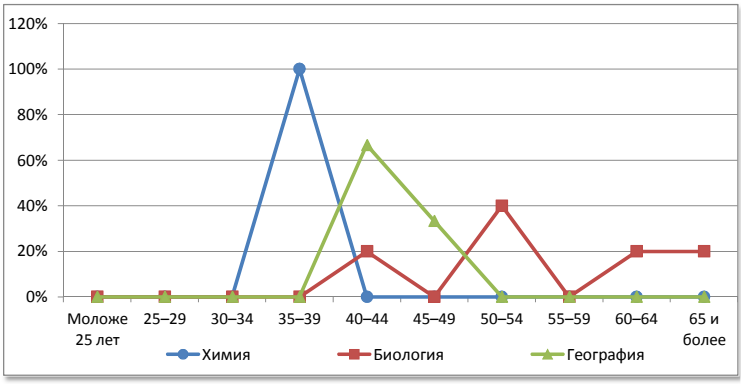

№	Возраст	Физическая культура		ОБЖ		Трудовое обучение	
1	Моложе 25 лет	0	0,0%	0	0,0%	0	0,0%
2	25–29	1	8,3%	0	0,0%	0	0,0%
3	30–34	3	25,0%	0	0,0%	0	0,0%
4	35–39	1	8,3%	0	0,0%	1	33,3%
5	40–44	1	8,3%	0	0,0%	0	0,0%
6	45–49	2	16,7%	1	100,0%	0	0,0%
7	50–54	2	16,7%	0	0,0%	0	0,0%
8	55–59	1	8,3%	0	0,0%	1	33,3%
9	60–64	1	8,3%	0	0,0%	0	0,0%
10	65 и более	0	0,0%	0	0,0%	1	33,3%
	Всего	12		1		3	

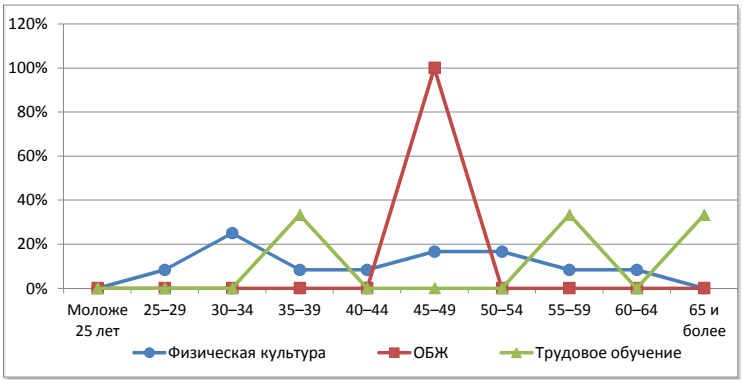

Яранский район

Сеть общеобразовательных организаций

№		Количество организаций ГОУ	Количество организаций МОУ	Количество обучающихся	Количество педработников	Количество учителей	Всего работников
1.	Начальные школы	-	-	-	-	-	-
2.	Основные школы	-	5	130	37	34	78
3.	Средние школы	-	1	71	12	12	23
4.	Средние школы с УИОП	1	2	1942	114	104	173
5.	Гимназия	-	-	-	-	-	-
6.	Лицей	-	-	-	-	-	-
7.	ОО интернатного типа	-	-	-	-	-	-
8.	ОО вечернего типа	-	-	-	-	-	-
9.	ОО для обучающихся с отклонениями в развитии	-	-	-	-	-	-
10.	ОО для детей-сирот, детей оставшихся без попечения	-	-	-	-	-	-
	Всего	**1**	**8**	**2143**	**163**	**150**	**274**

Распределение педагогических работников образовательных организаций по возрасту

№	Возраст	Педагогические работники всего		учителя		прочие	
1	Моложе 25 лет	2	1,2%	2	1,3%	0	0,0%
2	25–29	8	4,9%	4	2,7%	4	30,8%
3	30–34	6	3,7%	6	4,0%	0	0,0%
4	35–39	6	3,7%	6	4,0%	0	0,0%
5	40–44	14	8,6%	12	8,0%	2	15,4%
6	45–49	26	16,0%	25	16,7%	1	7,7%
7	50–54	40	24,5%	35	23,3%	5	38,5%
8	55–59	39	23,9%	38	25,3%	1	7,7%
9	60–64	17	10,4%	17	11,3%	0	0,0%
10	65 и более	5	3,1%	5	3,3%	0	0,0%
	Всего	**163**		**150**		**13**	

Распределение педагогических работников образовательных организаций по педагогическому стажу работы

№	Педагогический стаж работы	Педагогические работники всего		учителя		прочие	
1	Не имеют стажа	1	0,6%	1	0,7%	0	0,0%
2	до 3	7	4,3%	6	4,0%	1	7,7%
3	от 3 до 5	7	4,3%	3	2,0%	4	30,8%
4	от 5 до 10	10	6,1%	9	6,0%	1	7,7%
5	от 10 до 15	8	4,9%	8	5,3%	0	0,0%
6	от 15 до 20	6	3,7%	4	2,7%	2	15,4%
7	20 и более	124	76,1%	119	79,3%	5	38,5%
	Всего	**163**		**150**		**13**	

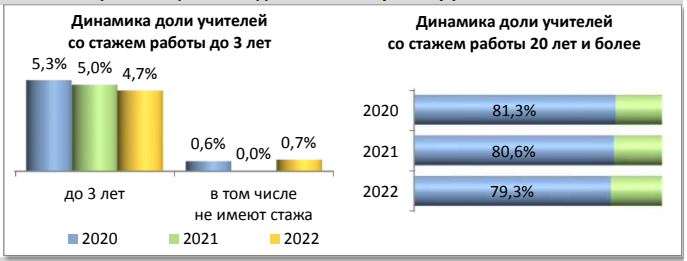

Распределение педагогических работников образовательных организаций по образованию

№	Образование	Педагогические работники всего		учителя		прочие	
1	Высшее	132	81,0%	122	81,3%	10	76,9%
2	в том числе педагогическое	126	77,3%	117	78,0%	9	69,2%
3	Среднее профессиональное	30	18,4%	28	18,7%	2	15,4%
4	в том числе педагогическое	30	18,4%	28	18,7%	2	15,4%
5	Не имеют профессионального	1	0,6%	0	0,0%	1	7,7%
	Всего	**163**		**150**		**13**	

Распределение педагогических работников образовательных организаций по категориям

№	Категория	Педагогические работники всего		учителя		прочие	
1	Высшая	43	26,4%	42	28,0%	1	7,7%
2	Первая	51	31,3%	50	33,3%	1	7,7%
3	Без категории	69	42,3%	58	38,7%	11	84,6%
4	Женщины	153	93,9%	140	93,3%	13	100,0%
	Всего	**163**		**150**		**13**	

Движение педагогических работников образовательных организаций

№	Наименование	Педагогические работники всего		учителя		прочие	
1	Число педагогических ставок по штату	238,32	63,9%	211,77	56,8%	26,55	7,1%
2	Занято ставок	228,68	96,0%	206,88	97,7%	21,8	82,1%
3	из них своими работниками	226,79	95,2%	205,49	97,0%	21,3	80,2%
4	Ставок свободно	9,64	4,0%	4,89	2,3%	4,75	17,9%
	Число всех ставок в организации	**373,07**					

№	Наименование	Педагогические работники всего		учителя		прочие	
1	Принято работников	26	16,0%	24	16,0%	2	15,4%
2	из них выпускники: с высшим образованием	11	42,3%	9	37,5%	2	100,0%
3	со средним профессиональным образованием	3	11,5%	3	12,5%	0	0,0%
4	Выбыло работников	33	20,2%	30	20,0%	3	23,1%
5	из них по собственно- му желанию	33	100,0%	30	100,0%	3	100,0%

Распределение по возрасту руководителей и учителей

№	Возраст	Руководители		Заместители руководителя		Учителя начальных классов	
1	Моложе 25 лет	0	0,0%	0	0,0%	1	2,4%
2	25–29	0	0,0%	0	0,0%	1	2,4%
3	30–34	0	0,0%	0	0,0%	3	7,3%
4	35–39	1	12,5%	0	0,0%	1	2,4%
5	40–44	2	25,0%	0	0,0%	1	2,4%
6	45–49	1	12,5%	3	33,3%	8	19,5%
7	50–54	3	37,5%	6	66,7%	14	34,1%
8	55–59	1	12,5%	0	0,0%	7	17,1%
9	60–64	0	0,0%	0	0,0%	5	12,2%
10	65 и более	0	0,0%	0	0,0%	0	0,0%
	Всего	8		9		41	

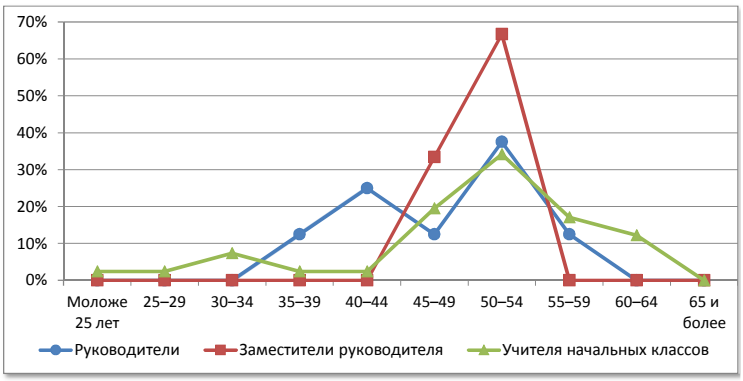

№	Возраст	Русский язык и литература		Иностранный язык		История, экономика, обществознание, право	
1	Моложе 25 лет	0	0,0%	0	0,0%	1	9,1%
2	25–29	1	4,8%	0	0,0%	1	9,1%
3	30–34	1	4,8%	2	10,0%	0	0,0%
4	35–39	2	9,5%	1	5,0%	0	0,0%
5	40–44	1	4,8%	3	15,0%	0	0,0%
6	45–49	3	14,3%	3	15,0%	1	9,1%
7	50–54	5	23,8%	4	20,0%	3	27,3%
8	55–59	6	28,6%	4	20,0%	2	18,2%
9	60–64	2	9,5%	3	15,0%	1	9,1%
10	65 и более	0	0,0%	0	0,0%	2	18,2%
	Всего	21		20		11	

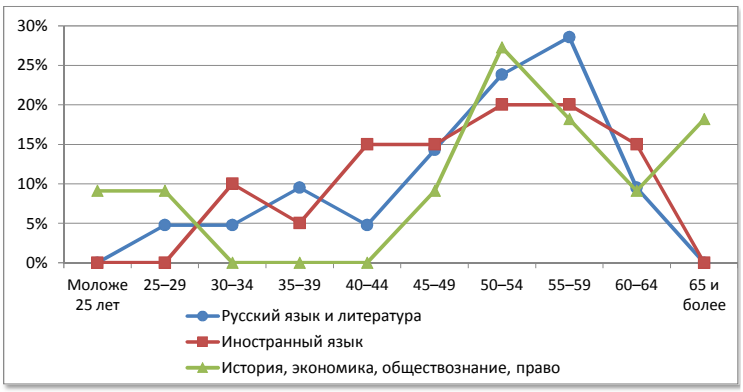

№	Возраст	Математика		Физика		Информатика	
1	Моложе 25 лет	0	0,0%	0	0,0%	0	0,0%
2	25–29	0	0,0%	0	0,0%	0	0,0%
3	30–34	0	0,0%	0	0,0%	0	0,0%
4	35–39	0	0,0%	0	0,0%	0	0,0%
5	40–44	1	6,3%	0	0,0%	0	0,0%
6	45–49	1	6,3%	1	25,0%	2	40,0%
7	50–54	2	12,5%	0	0,0%	3	60,0%
8	55–59	8	50,0%	2	50,0%	0	0,0%
9	60–64	2	12,5%	1	25,0%	0	0,0%
10	65 и более	2	12,5%	0	0,0%	0	0,0%
	Всего	16		4		5	

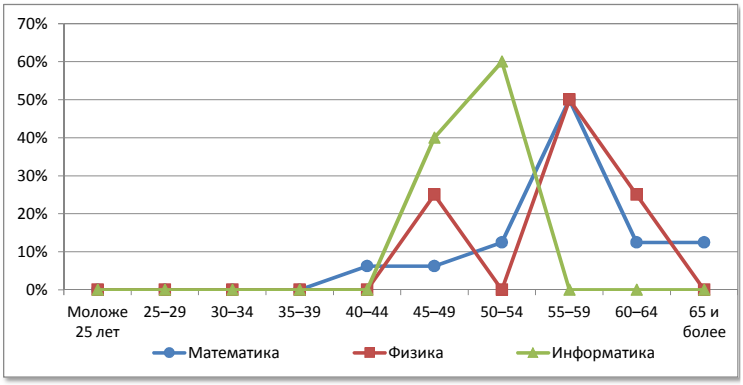

№	Возраст	Химия		Биология		География	
1	Моложе 25 лет	0	0,0%	0	0,0%	0	0,0%
2	25–29	0	0,0%	1	20,0%	0	0,0%
3	30–34	0	0,0%	0	0,0%	0	0,0%
4	35–39	0	0,0%	1	20,0%	0	0,0%
5	40–44	2	33,3%	0	0,0%	0	0,0%
6	45–49	2	33,3%	0	0,0%	0	0,0%
7	50–54	0	0,0%	0	0,0%	2	50,0%
8	55–59	1	16,7%	3	60,0%	1	25,0%
9	60–64	0	0,0%	0	0,0%	1	25,0%
10	65 и более	1	16,7%	0	0,0%	0	0,0%
	Всего	6		5		4	

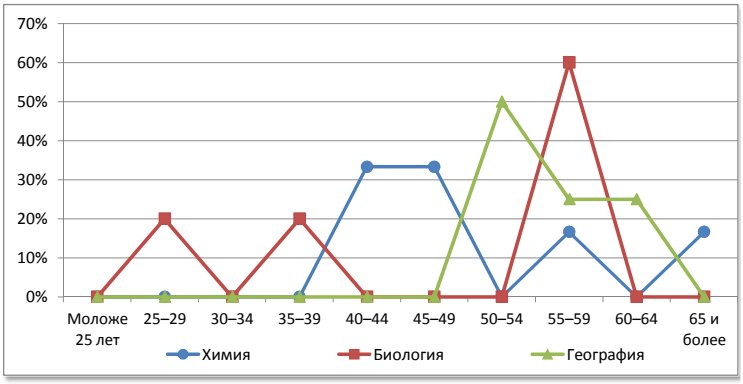

№	Возраст	Физическая культура		ОБЖ		Трудовое обучение	
1	Моложе 25 лет	0	0,0%	0	0,0%	0	0,0%
2	25–29	0	0,0%	0	0,0%	0	0,0%
3	30–34	0	0,0%	0	0,0%	0	0,0%
4	35–39	0	0,0%	0	0,0%	0	0,0%
5	40–44	0	0,0%	0	0,0%	3	75,0%
6	45–49	4	44,4%	0	0,0%	0	0,0%
7	50–54	0	0,0%	0	0,0%	1	25,0%
8	55–59	4	44,4%	0	0,0%	0	0,0%
9	60–64	1	11,1%	0	0,0%	0	0,0%
10	65 и более	0	0,0%	0	0,0%	0	0,0%
	Всего	9		0		4	

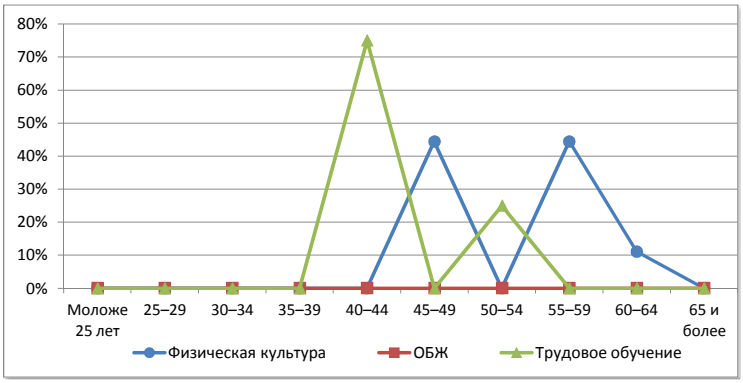

г. Вятские Поляны

Сеть общеобразовательных организаций

№		Количество организаций ГОУ	Количество организаций МОУ	Количество обучающихся	Количество педработников	Количество учителей	Всего работников
1.	Начальные школы	-	-	-	-	-	-
2.	Основные школы	-	-	-	-	-	-
3.	Средние школы	-	1	387	22	20	40
4.	Средние школы с УИОП	-	-	-	-	-	-
5.	Гимназия	-	1	1239	70	64	110
6.	Лицей	1	1	2425	133	116	240
7.	ОО интернатного типа	-	-	-	-	-	-
8.	ОО вечернего типа	-	-	-	-	-	-
9.	ОО для обучающихся с отклонениями в развитии	1	-	97	19	15	32
10.	ОО для детей-сирот, детей оставшихся без попечения	-	-	-	-	-	-
	Всего	**2**	**3**	**4148**	**244**	**215**	**422**

Распределение педагогических работников образовательных организаций по возрасту

№	Возраст	Педагогические работники: всего		учителя		прочие	
1	Моложе 25 лет	8	3,3%	8	3,7%	0	0,0%
2	25–29	10	4,1%	9	4,2%	1	3,4%
3	30–34	15	6,1%	13	6,0%	2	6,9%
4	35–39	16	6,6%	14	6,5%	2	6,9%
5	40–44	26	10,7%	21	9,8%	5	17,2%
6	45–49	34	13,9%	29	13,5%	5	17,2%
7	50–54	33	13,5%	33	15,3%	0	0,0%
8	55–59	51	20,9%	44	20,5%	7	24,1%
9	60–64	40	16,4%	35	16,3%	5	17,2%
10	65 и более	11	4,5%	9	4,2%	2	6,9%
	Всего	**244**		**215**		**29**	

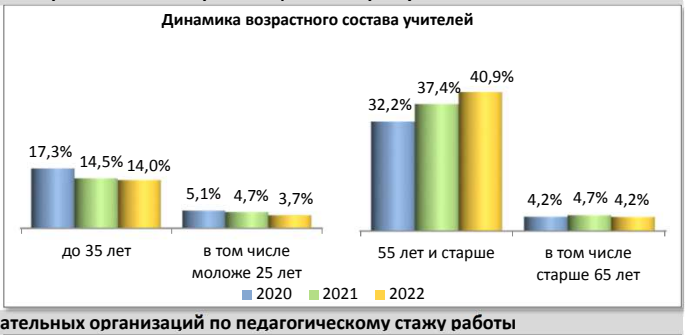

Распределение педагогических работников образовательных организаций по педагогическому стажу работы

№	Педагогический стаж работы	Педагогические работники: всего		учителя		прочие	
1	Не имеют стажа	4	1,6%	3	1,4%	1	3,4%
2	до 3	9	3,7%	8	3,7%	1	3,4%
3	от 3 до 5	9	3,7%	8	3,7%	1	3,4%
4	от 5 до 10	22	9,0%	18	8,4%	4	13,8%
5	от 10 до 15	20	8,2%	16	7,4%	4	13,8%
6	от 15 до 20	17	7,0%	14	6,5%	3	10,3%
7	20 и более	163	66,8%	148	68,8%	15	51,7%
	Всего	**244**		**215**		**29**	

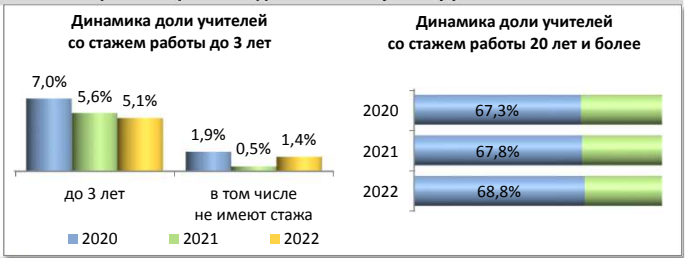

Распределение педагогических работников образовательных организаций по образованию

№	Образование	Педагогические работники: всего		учителя		прочие	
1	Высшее	218	89,3%	193	89,8%	25	86,2%
2	в том числе педагогическое	201	82,4%	181	84,2%	20	69,0%
3	Среднее профессиональное	24	9,8%	21	9,8%	3	10,3%
4	в том числе педагогическое	23	9,4%	21	9,8%	2	6,9%
5	Не имеют профессионального	2	0,8%	1	0,5%	1	3,4%
	Всего	**244**		**215**		**29**	

Распределение педагогических работников образовательных организаций по категориям

№	Категория	Педагогические работники: всего		учителя		прочие	
1	Высшая	120	49,2%	109	50,7%	11	37,9%
2	Первая	48	19,7%	46	21,4%	2	6,9%
3	Без категории	76	31,1%	60	27,9%	16	55,2%
4	Женщины	225	92,2%	198	92,1%	27	93,1%
	Всего	**244**		**215**		**29**	

Движение педагогических работников образовательных организаций

№	Наименование	Педагогические работники: всего		учителя		прочие	
1	Число педагогических ставок по штату	384,08	64,3%	329,61	55,2%	54,47	9,1%
2	Занято ставок	383,58	99,9%	329,61	100,0%	53,97	99,1%
3	из них своими работниками	362,43	94,4%	311,74	94,6%	50,69	93,1%
4	Ставок свободно	0,5	0,1%	0	0,0%	0,5	0,9%
	Число всех ставок в организации	**597,18**					

№	Наименование	Педагогические работники: всего		учителя		прочие	
1	Принято работников	33	13,5%	24	11,2%	9	31,0%
2	из них выпускники: с высшим образованием	24	72,7%	17	70,8%	7	77,8%
3	со средним профессиональным образованием	3	9,1%	1	4,2%	2	22,2%
4	Выбыло работников	27	11,1%	23	10,7%	4	13,8%
5	из них по собственно- му желанию	27	100,0%	23	100,0%	4	100,0%

Распределение по возрасту руководителей и учителей

№	Возраст	Руководители		Заместители руководителя		Учителя начальных классов	
1	Моложе 25 лет	0	0,0%	0	0,0%	4	7,3%
2	25–29	0	0,0%	0	0,0%	3	5,5%
3	30–34	0	0,0%	0	0,0%	1	1,8%
4	35–39	2	40,0%	0	0,0%	6	10,9%
5	40–44	0	0,0%	2	9,1%	5	9,1%
6	45–49	1	20,0%	13	59,1%	7	12,7%
7	50–54	0	0,0%	4	18,2%	5	9,1%
8	55–59	0	0,0%	2	9,1%	12	21,8%
9	60–64	1	20,0%	0	0,0%	11	20,0%
10	65 и более	1	20,0%	1	4,5%	1	1,8%
	Всего	5		22		55	

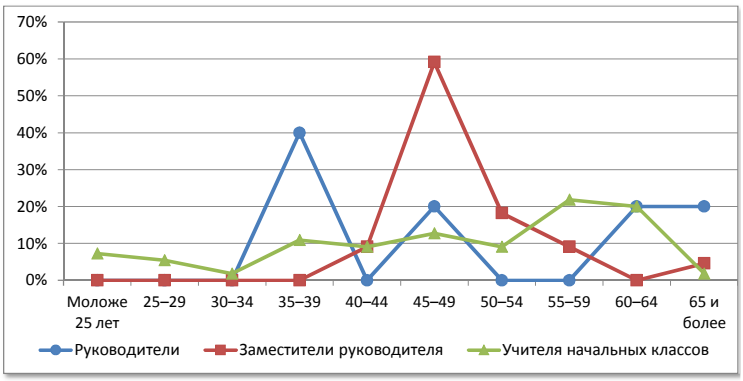

№	Возраст	Русский язык и литература		Иностранный язык		История, экономика, обществознание, право	
1	Моложе 25 лет	0	0,0%	0	0,0%	0	0,0%
2	25–29	0	0,0%	1	3,7%	0	0,0%
3	30–34	1	3,8%	4	14,8%	0	0,0%
4	35–39	0	0,0%	3	11,1%	0	0,0%
5	40–44	4	15,4%	3	11,1%	1	8,3%
6	45–49	5	19,2%	5	18,5%	3	25,0%
7	50–54	3	11,5%	8	29,6%	2	16,7%
8	55–59	7	26,9%	1	3,7%	1	8,3%
9	60–64	5	19,2%	2	7,4%	5	41,7%
10	65 и более	1	3,8%	0	0,0%	0	0,0%
	Всего	26		27		12	

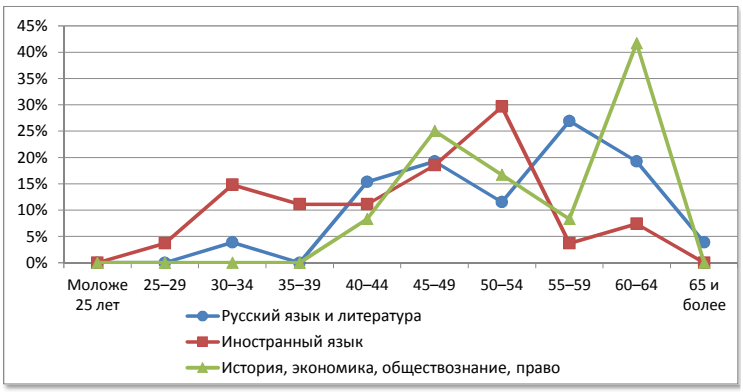

№	Возраст	Математика		Физика		Информатика	
1	Моложе 25 лет	1	4,8%	0	0,0%	1	14,3%
2	25–29	1	4,8%	0	0,0%	1	14,3%
3	30–34	1	4,8%	0	0,0%	0	0,0%
4	35–39	0	0,0%	1	14,3%	1	14,3%
5	40–44	1	4,8%	0	0,0%	1	14,3%
6	45–49	2	9,5%	0	0,0%	0	0,0%
7	50–54	5	23,8%	0	0,0%	1	14,3%
8	55–59	5	23,8%	4	57,1%	1	14,3%
9	60–64	4	19,0%	1	14,3%	1	14,3%
10	65 и более	1	4,8%	1	14,3%	0	0,0%
	Всего	21		7		7	

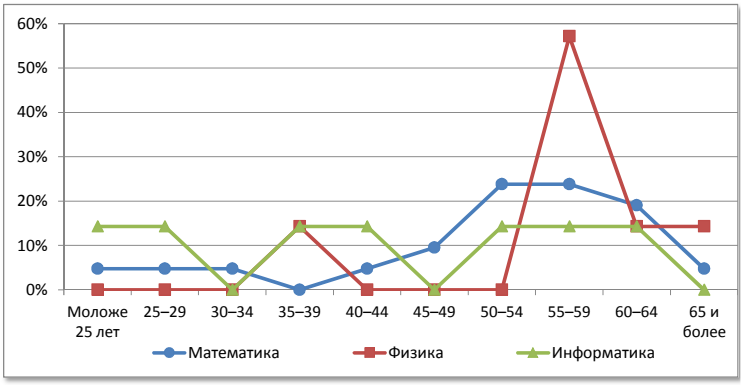

№	Возраст	Химия		Биология		География	
1	Моложе 25 лет	0	0,0%	1	16,7%	0	0,0%
2	25–29	0	0,0%	0	0,0%	0	0,0%
3	30–34	0	0,0%	0	0,0%	0	0,0%
4	35–39	1	25,0%	0	0,0%	0	0,0%
5	40–44	2	50,0%	0	0,0%	1	14,3%
6	45–49	0	0,0%	2	33,3%	1	14,3%
7	50–54	0	0,0%	2	33,3%	1	14,3%
8	55–59	0	0,0%	1	16,7%	1	14,3%
9	60–64	0	0,0%	0	0,0%	2	28,6%
10	65 и более	1	25,0%	0	0,0%	1	14,3%
	Всего	4		6		7	

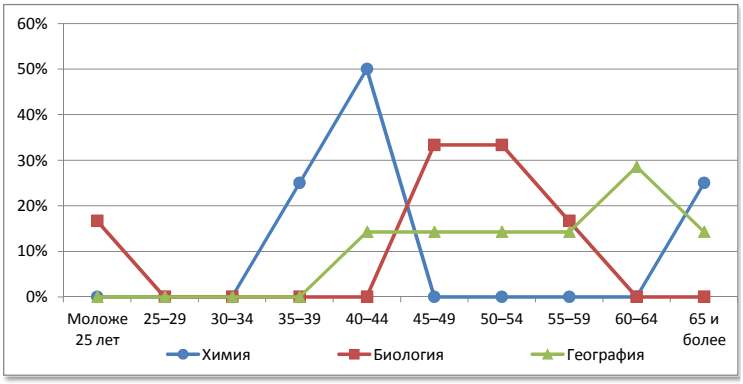

№	Возраст	Физическая культура		ОБЖ		Трудовое обучение	
1	Моложе 25 лет	1	5,6%	0	0,0%	0	0,0%
2	25–29	1	5,6%	0	0,0%	1	9,1%
3	30–34	5	27,8%	1	50,0%	0	0,0%
4	35–39	1	5,6%	0	0,0%	0	0,0%
5	40–44	2	11,1%	0	0,0%	1	9,1%
6	45–49	1	5,6%	0	0,0%	2	18,2%
7	50–54	1	5,6%	1	50,0%	2	18,2%
8	55–59	4	22,2%	0	0,0%	3	27,3%
9	60–64	0	0,0%	0	0,0%	1	9,1%
10	65 и более	2	11,1%	0	0,0%	1	9,1%
	Всего	18		2		11	

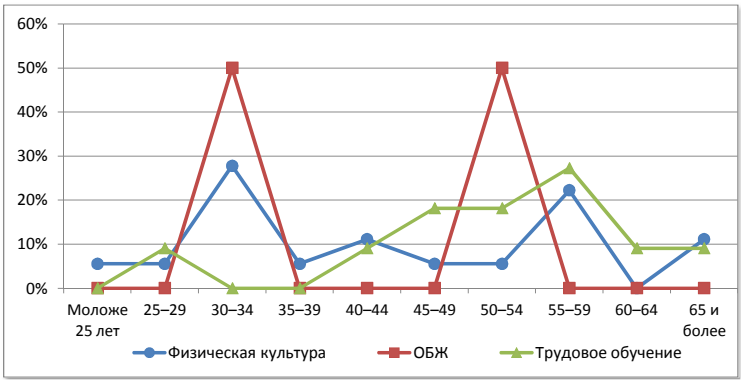

г. Кирово-Чепецк

Сеть общеобразовательных организаций

№		Количество организаций ГОУ	Количество организаций МОУ	Количество обучающихся	Количество педработников	Количество учителей	Всего работников
1.	Начальные школы	-	-	-	-	-	-
2.	Основные школы	-	1	72	15	10	25
3.	Средние школы	-	3	2295	118	102	174
4.	Средние школы с УИОП	-	3	2027	94	80	134
5.	Гимназия	1	1	1541	119	102	175
6.	Лицей	-	2	1789	104	92	153
7.	ОО интернатного типа	-	-	-	-	-	-
8.	ОО вечернего типа	1ф	-	280	7	7	11
9.	ОО для обучающихся с отклонениями в развитии	1	-	284	34	25	52
10.	ОО для детей-сирот, детей оставшихся без попечения	-	-	-	-	-	-
	Всего	**2+1ф**	**10**	**8288**	**491**	**418**	**724**

Распределение педагогических работников образовательных организаций по возрасту

№	Возраст	Педагогические работники всего		учителя		прочие	
1	Моложе 25 лет	23	4,7%	21	5,0%	2	2,7%
2	25–29	30	6,1%	28	6,7%	2	2,7%
3	30–34	44	9,0%	42	10,0%	2	2,7%
4	35–39	37	7,5%	29	6,9%	8	11,0%
5	40–44	45	9,2%	36	8,6%	9	12,3%
6	45–49	69	14,1%	57	13,6%	12	16,4%
7	50–54	57	11,6%	45	10,8%	12	16,4%
8	55–59	73	14,9%	66	15,8%	7	9,6%
9	60–64	73	14,9%	63	15,1%	10	13,7%
10	65 и более	40	8,1%	31	7,4%	9	12,3%
	Всего	**491**		**418**		**73**	

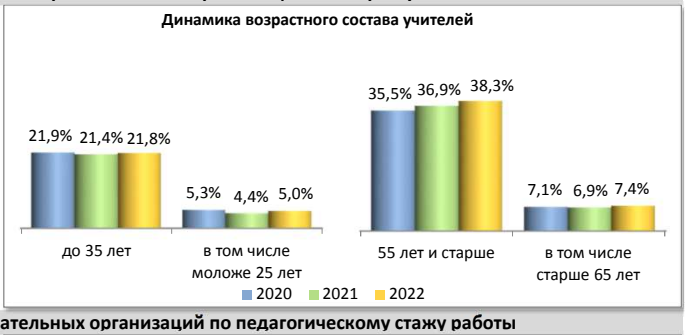

Распределение педагогических работников образовательных организаций по педагогическому стажу работы

№	Педагогический стаж работы	Педагогические работники всего		учителя		прочие	
1	Не имеют стажа	6	1,2%	3	0,7%	3	4,1%
2	до 3	30	6,1%	25	6,0%	5	6,8%
3	от 3 до 5	29	5,9%	25	6,0%	4	5,5%
4	от 5 до 10	58	11,8%	49	11,7%	9	12,3%
5	от 10 до 15	44	9,0%	41	9,8%	3	4,1%
6	от 15 до 20	30	6,1%	25	6,0%	5	6,8%
7	20 и более	294	59,9%	250	59,8%	44	60,3%
	Всего	**491**		**418**		**73**	

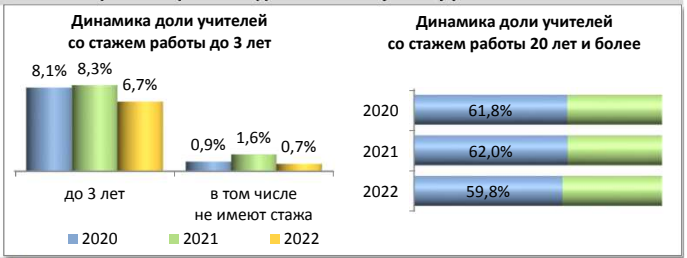

Распределение педагогических работников образовательных организаций по образованию

№	Образование	Педагогические работники всего		учителя		прочие	
1	Высшее	416	84,7%	357	85,4%	59	80,8%
2	в том числе педагогическое	394	80,2%	345	82,5%	49	67,1%
3	Среднее профессиональное	74	15,1%	60	14,4%	14	19,2%
4	в том числе педагогическое	63	12,8%	55	13,2%	8	11,0%
5	Не имеют профессионального	1	0,2%	1	0,2%	0	0,0%
	Всего	**491**		**418**		**73**	

Распределение педагогических работников образовательных организаций по категориям

№	Категория	Педагогические работники всего		учителя		прочие	
1	Высшая	158	32,2%	141	33,7%	17	23,3%
2	Первая	102	20,8%	95	22,7%	7	9,6%
3	Без категории	231	47,0%	182	43,5%	49	67,1%
4	Женщины	442	90,0%	379	90,7%	63	86,3%
	Всего	**491**		**418**		**73**	

Движение педагогических работников образовательных организаций

№	Наименование	Педагогические работники всего		учителя		прочие	
1	Число педагогических ставок по штату	806,84	70,6%	672,08	58,8%	134,76	11,8%
2	Занято ставок	777,99	96,4%	668,53	99,5%	109,46	81,2%
3	из них своими работниками	762,67	94,5%	655,71	97,6%	106,96	79,4%
4	Ставок свободно	28,85	3,6%	3,55	0,5%	25,3	18,8%
	Число всех ставок в организации	**1142,39**					

№	Наименование	Педагогические работники всего		учителя		прочие	
1	Принято работников	67	13,6%	53	12,7%	14	19,2%
2	из них выпускники: с высшим образованием	13	19,4%	10	18,9%	3	21,4%
3	со средним профессиональным образованием	8	11,9%	5	9,4%	3	21,4%
4	Выбыло работников	82	16,7%	69	16,5%	13	17,8%
5	из них по собственно- му желанию	81	98,8%	68	98,6%	13	100,0%

Распределение по возрасту руководителей и учителей

№	Возраст	Руководители		Заместители руководителя		Учителя начальных классов	
1	Моложе 25 лет	0	0,0%	0	0,0%	9	7,1%
2	25–29	0	0,0%	2	5,1%	13	10,2%
3	30–34	1	10,0%	1	2,6%	6	4,7%
4	35–39	0	0,0%	2	5,1%	6	4,7%
5	40–44	0	0,0%	5	12,8%	8	6,3%
6	45–49	1	10,0%	7	17,9%	23	18,1%
7	50–54	6	60,0%	10	25,6%	20	15,7%
8	55–59	0	0,0%	5	12,8%	20	15,7%
9	60–64	2	20,0%	6	15,4%	16	12,6%
10	65 и более	0	0,0%	1	2,6%	6	4,7%
	Всего	10		39		127	

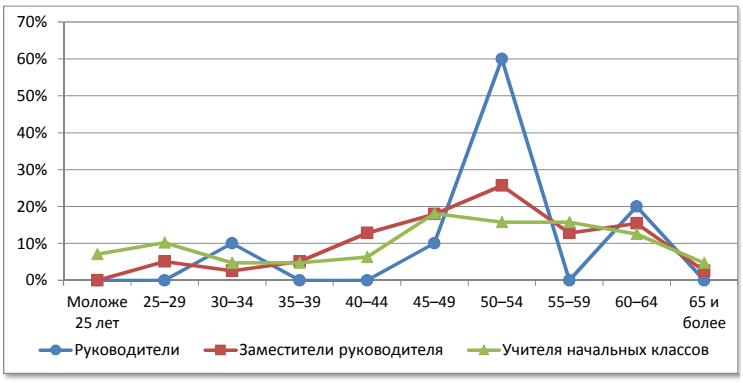

№	Возраст	Русский язык и литература		Иностранный язык		История, экономика, обществознание, право	
1	Моложе 25 лет	1	2,2%	2	3,2%	1	4,3%
2	25–29	4	8,7%	4	6,5%	3	13,0%
3	30–34	4	8,7%	10	16,1%	6	26,1%
4	35–39	1	2,2%	7	11,3%	2	8,7%
5	40–44	4	8,7%	10	16,1%	2	8,7%
6	45–49	5	10,9%	3	4,8%	1	4,3%
7	50–54	1	2,2%	4	6,5%	1	4,3%
8	55–59	10	21,7%	6	9,7%	3	13,0%
9	60–64	13	28,3%	9	14,5%	3	13,0%
10	65 и более	3	6,5%	7	11,3%	1	4,3%
	Всего	46		62		23	

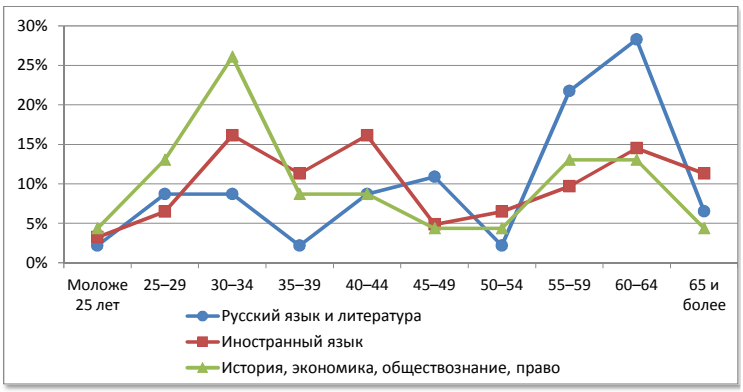

№	Возраст	Математика		Физика		Информатика	
1	Моложе 25 лет	1	3,6%	0	0,0%	3	27,3%
2	25–29	1	3,6%	0	0,0%	0	0,0%
3	30–34	1	3,6%	1	9,1%	2	18,2%
4	35–39	0	0,0%	0	0,0%	2	18,2%
5	40–44	1	3,6%	1	9,1%	2	18,2%
6	45–49	5	17,9%	4	36,4%	1	9,1%
7	50–54	5	17,9%	1	9,1%	0	0,0%
8	55–59	10	35,7%	0	0,0%	0	0,0%
9	60–64	3	10,7%	2	18,2%	0	0,0%
10	65 и более	1	3,6%	2	18,2%	1	9,1%
	Всего	28		11		11	

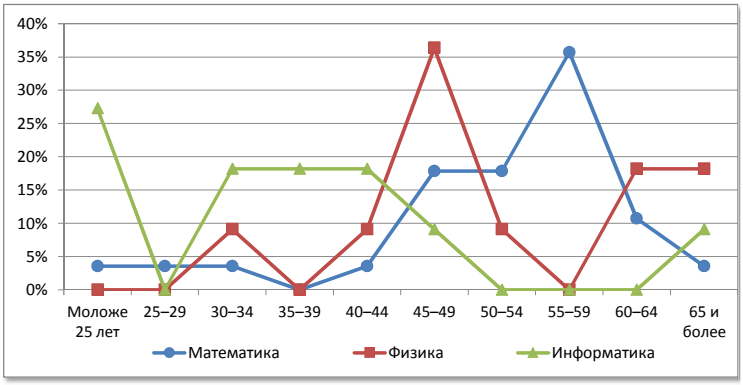

№	Возраст	Химия		Биология		География	
1	Моложе 25 лет	0	0,0%	0	0,0%	0	0,0%
2	25–29	0	0,0%	1	8,3%	0	0,0%
3	30–34	2	25,0%	1	8,3%	1	8,3%
4	35–39	3	37,5%	2	16,7%	0	0,0%
5	40–44	0	0,0%	1	8,3%	2	16,7%
6	45–49	0	0,0%	2	16,7%	1	8,3%
7	50–54	0	0,0%	0	0,0%	3	25,0%
8	55–59	1	12,5%	0	0,0%	3	25,0%
9	60–64	1	12,5%	1	8,3%	2	16,7%
10	65 и более	1	12,5%	4	33,3%	0	0,0%
	Всего	8		12		12	

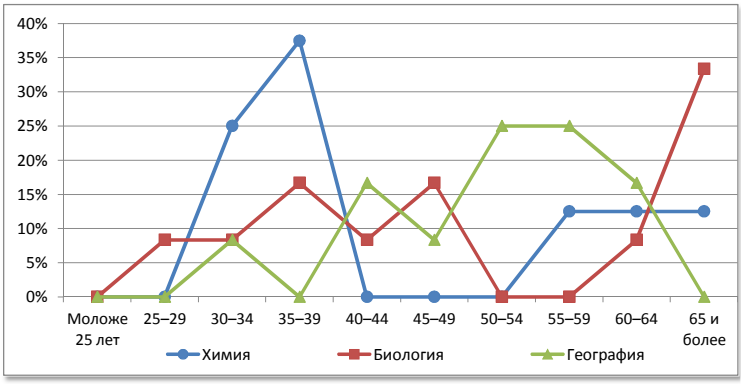

№	Возраст	Физическая культура		ОБЖ		Трудовое обучение	
1	Моложе 25 лет	3	11,1%	0	0,0%	0	0,0%
2	25–29	2	7,4%	0	0,0%	0	0,0%
3	30–34	5	18,5%	1	100,0%	1	4,8%
4	35–39	4	14,8%	0	0,0%	0	0,0%
5	40–44	1	3,7%	0	0,0%	1	4,8%
6	45–49	2	7,4%	0	0,0%	4	19,0%
7	50–54	2	7,4%	0	0,0%	3	14,3%
8	55–59	3	11,1%	0	0,0%	6	28,6%
9	60–64	4	14,8%	0	0,0%	3	14,3%
10	65 и более	1	3,7%	0	0,0%	3	14,3%
	Всего	27		1		21	

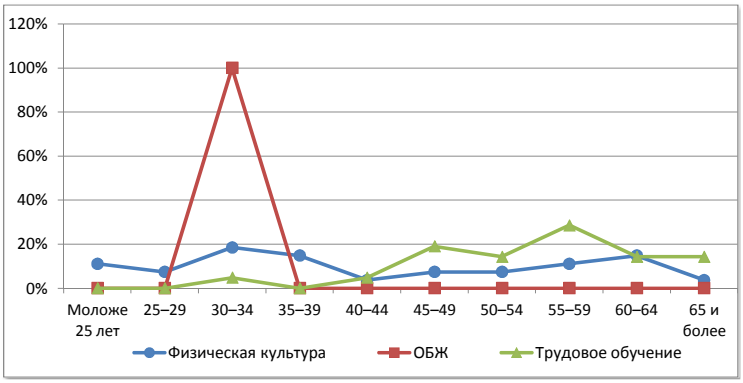

г. Котельнич

Сеть общеобразовательных организаций

№		Количество организаций ГОУ	Количество организаций МОУ	Количество обучающихся	Количество педработников	Количество учителей	Всего работников
1.	Начальные школы	-	-	-	-	-	-
2.	Основные школы	-	-	-	-	-	-
3.	Средние школы	-	1	618	27	27	45
4.	Средние школы с УИОП	1	2	2017	90	84	155
5.	Гимназия	-	-	-	-	-	-
6.	Лицей	-	-	-	-	-	-
7.	ОО интернатного типа	-	-	-	-	-	-
8.	ОО вечернего типа	1	-	41	2	2	9
9.	ОО для обучающихся с отклонениями в развитии	1	-	220	35	21	61
10.	ОО для детей-сирот, детей оставшихся без попечения	-	-	-	-	-	-
	Всего	**3**	**3**	**2896**	**154**	**134**	**270**

Распределение педагогических работников образовательных организаций по возрасту

№	Возраст	Педагогические работники: всего		учителя		прочие	
1	Моложе 25 лет	4	2,6%	3	2,2%	1	5,0%
2	25–29	9	5,8%	8	6,0%	1	5,0%
3	30–34	7	4,5%	7	5,2%	0	0,0%
4	35–39	10	6,5%	10	7,5%	0	0,0%
5	40–44	10	6,5%	10	7,5%	0	0,0%
6	45–49	22	14,3%	19	14,2%	3	15,0%
7	50–54	37	24,0%	28	20,9%	9	45,0%
8	55–59	31	20,1%	29	21,6%	2	10,0%
9	60–64	14	9,1%	12	9,0%	2	10,0%
10	65 и более	10	6,5%	8	6,0%	2	10,0%
	Всего	**154**		**134**		**20**	

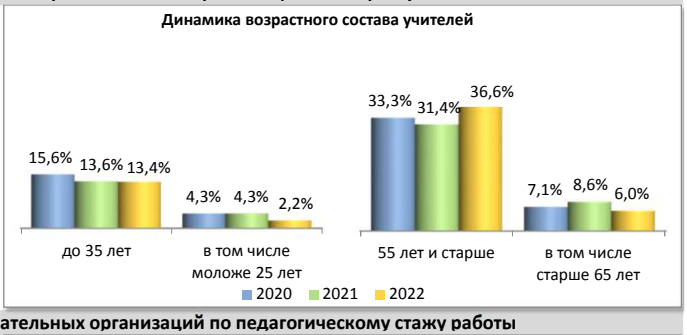

Распределение педагогических работников образовательных организаций по педагогическому стажу работы

№	Педагогический стаж работы	Педагогические работники: всего		учителя		прочие	
1	Не имеют стажа	3	1,9%	2	1,5%	1	5,0%
2	до 3	4	2,6%	4	3,0%	0	0,0%
3	от 3 до 5	7	4,5%	7	5,2%	0	0,0%
4	от 5 до 10	7	4,5%	6	4,5%	1	5,0%
5	от 10 до 15	7	4,5%	7	5,2%	0	0,0%
6	от 15 до 20	16	10,4%	15	11,2%	1	5,0%
7	20 и более	110	71,4%	93	69,4%	17	85,0%
	Всего	**154**		**134**		**20**	

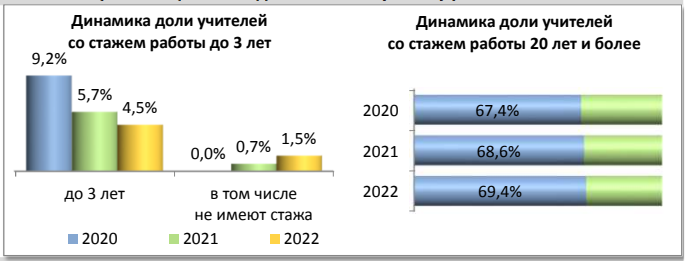

Распределение педагогических работников образовательных организаций по образованию

№	Образование	Педагогические работники: всего		учителя		прочие	
1	Высшее	118	76,6%	107	79,9%	11	55,0%
2	в том числе педагогическое	113	73,4%	102	76,1%	11	55,0%
3	Среднее профессиональное	34	22,1%	25	18,7%	9	45,0%
4	в том числе педагогическое	31	20,1%	22	16,4%	9	45,0%
5	Не имеют профессионального	2	1,3%	2	1,5%	0	0,0%
	Всего	**154**		**134**		**20**	

Распределение педагогических работников образовательных организаций по категориям

№	Категория	Педагогические работники: всего		учителя		прочие	
1	Высшая	50	32,5%	44	32,8%	6	30,0%
2	Первая	54	35,1%	53	39,6%	1	5,0%
3	Без категории	50	32,5%	37	27,6%	13	65,0%
4	Женщины	144	93,5%	125	93,3%	19	95,0%
	Всего	**154**		**134**		**20**	

Движение педагогических работников образовательных организаций

№	Наименование	Педагогические работники: всего		учителя		прочие	
1	Число педагогических ставок по штату	279,21	66,3%	244,14	58,0%	35,07	8,3%
2	Занято ставок	276,65	99,1%	242,08	99,2%	34,57	98,6%
3	из них своими работниками	265,02	94,9%	230,95	94,6%	34,07	97,1%
4	Ставок свободно	2,56	0,9%	2,06	0,8%	0,5	1,4%
	Число всех ставок в организации	**421,01**					

№	Наименование	Педагогические работники: всего		учителя		прочие	
1	Принято работников	29	18,8%	27	20,1%	2	10,0%
2	из них выпускники: с высшим образованием	19	65,5%	17	63,0%	2	100,0%
3	со средним профессиональным образованием	9	31,0%	9	33,3%	0	0,0%
4	Выбыло работников	33	21,4%	32	23,9%	1	5,0%
5	из них по собственно- му желанию	33	100,0%	32	100,0%	1	100,0%

Распределение по возрасту руководителей и учителей

№	Возраст	Руководители		Заместители руководителя		Учителя начальных классов	
1	Моложе 25 лет	0	0,0%	0	0,0%	1	2,3%
2	25–29	0	0,0%	0	0,0%	3	6,8%
3	30–34	0	0,0%	0	0,0%	1	2,3%
4	35–39	0	0,0%	6	46,2%	4	9,1%
5	40–44	2	33,3%	3	23,1%	3	6,8%
6	45–49	2	33,3%	1	7,7%	4	9,1%
7	50–54	0	0,0%	1	7,7%	10	22,7%
8	55–59	2	33,3%	1	7,7%	10	22,7%
9	60–64	0	0,0%	1	7,7%	5	11,4%
10	65 и более	0	0,0%	0	0,0%	3	6,8%
	Всего	6		13		44	

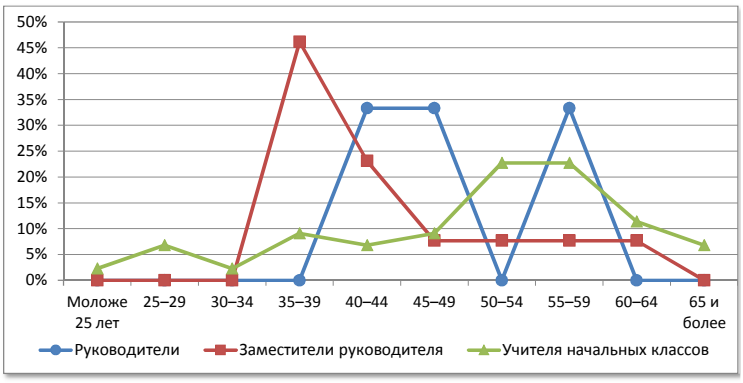

№	Возраст	Русский язык и литература		Иностранный язык		История, экономика, обществознание, право	
1	Моложе 25 лет	0	0,0%	1	8,3%	0	0,0%
2	25–29	1	5,9%	0	0,0%	1	11,1%
3	30–34	0	0,0%	0	0,0%	0	0,0%
4	35–39	2	11,8%	0	0,0%	0	0,0%
5	40–44	0	0,0%	2	16,7%	0	0,0%
6	45–49	4	23,5%	2	16,7%	1	11,1%
7	50–54	5	29,4%	4	33,3%	2	22,2%
8	55–59	4	23,5%	1	8,3%	4	44,4%
9	60–64	0	0,0%	1	8,3%	1	11,1%
10	65 и более	1	5,9%	1	8,3%	0	0,0%
	Всего	17		12		9	

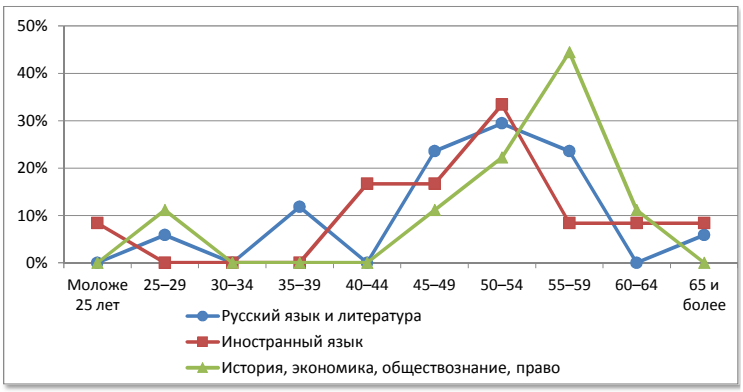

№	Возраст	Математика		Физика		Информатика	
1	Моложе 25 лет	0	0,0%	0	0,0%	0	0,0%
2	25–29	1	8,3%	0	0,0%	0	0,0%
3	30–34	0	0,0%	0	0,0%	1	25,0%
4	35–39	1	8,3%	0	0,0%	0	0,0%
5	40–44	2	16,7%	0	0,0%	1	25,0%
6	45–49	2	16,7%	0	0,0%	0	0,0%
7	50–54	1	8,3%	1	33,3%	1	25,0%
8	55–59	3	25,0%	2	66,7%	0	0,0%
9	60–64	1	8,3%	0	0,0%	1	25,0%
10	65 и более	1	8,3%	0	0,0%	0	0,0%
	Всего	12		3		4	

№	Возраст	Химия		Биология		География	
1	Моложе 25 лет	0	0,0%	0	0,0%	0	0,0%
2	25–29	0	0,0%	1	25,0%	0	0,0%
3	30–34	1	33,3%	1	25,0%	0	0,0%
4	35–39	0	0,0%	0	0,0%	2	100,0%
5	40–44	0	0,0%	0	0,0%	0	0,0%
6	45–49	0	0,0%	0	0,0%	0	0,0%
7	50–54	0	0,0%	0	0,0%	0	0,0%
8	55–59	2	66,7%	0	0,0%	0	0,0%
9	60–64	0	0,0%	2	50,0%	0	0,0%
10	65 и более	0	0,0%	0	0,0%	0	0,0%
	Всего	3		4		2	

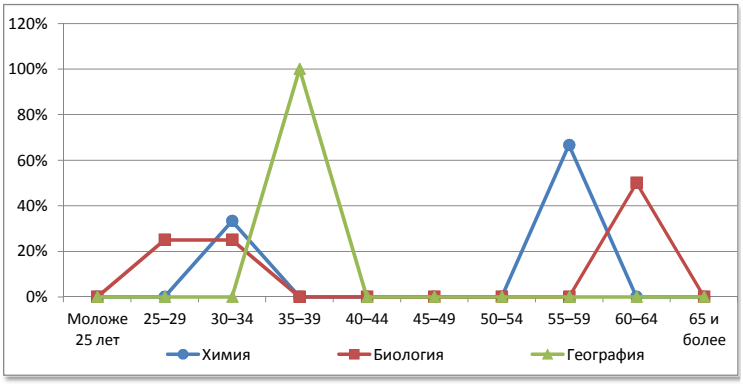

№	Возраст	Физическая культура		ОБЖ		Трудовое обучение	
1	Моложе 25 лет	1	12,5%	0	0,0%	0	0,0%
2	25–29	1	12,5%	0	0,0%	0	0,0%
3	30–34	1	12,5%	0	0,0%	1	12,5%
4	35–39	1	12,5%	0	0,0%	0	0,0%
5	40–44	1	12,5%	0	0,0%	0	0,0%
6	45–49	1	12,5%	1	50,0%	3	37,5%
7	50–54	0	0,0%	0	0,0%	2	25,0%
8	55–59	0	0,0%	0	0,0%	2	25,0%
9	60–64	1	12,5%	0	0,0%	0	0,0%
10	65 и более	1	12,5%	1	50,0%	0	0,0%
	Всего	8		2		8	

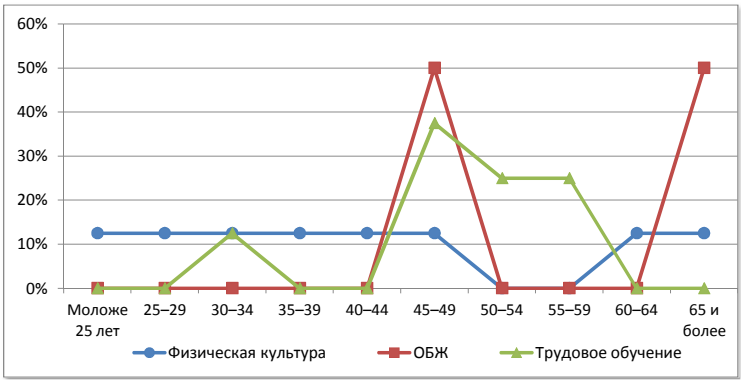

г. Слободской

Сеть общеобразовательных организаций

№		Количество организаций *ГОУ*	*МОУ*	Количество обучающихся	Количество педработников	Количество учителей	Всего работников
1.	Начальные школы	-	-	-	-	-	-
2.	Основные школы	-	-	-	-	-	-
3.	Средние школы	-	3	2769	145	131	216
4.	Средние школы с УИОП	-	-	-	-	-	-
5.	Гимназия	-	1	593	38	35	60
6.	Лицей	1	-	604	37	32	61
7.	ОО интернатного типа	-	-	-	-	-	-
8.	ОО вечернего типа	-	-	-	-	-	-
9.	ОО для обучающихся с отклонениями в развитии	-	-	-	-	-	-
10.	ОО для детей-сирот, детей оставшихся без попечения	1	-	126	30	17	56
	Всего	**2**	**4**	**4092**	**250**	**215**	**393**

Распределение педагогических работников образовательных организаций по возрасту

№	Возраст	Педагогические работники: всего		учителя		прочие	
1	Моложе 25 лет	9	3,6%	6	2,8%	3	8,6%
2	25–29	6	2,4%	5	2,3%	1	2,9%
3	30–34	18	7,2%	15	7,0%	3	8,6%
4	35–39	20	8,0%	16	7,4%	4	11,4%
5	40–44	25	10,0%	20	9,3%	5	14,3%
6	45–49	44	17,6%	37	17,2%	7	20,0%
7	50–54	53	21,2%	49	22,8%	4	11,4%
8	55–59	51	20,4%	47	21,9%	4	11,4%
9	60–64	16	6,4%	14	6,5%	2	5,7%
10	65 и более	8	3,2%	6	2,8%	2	5,7%
	Всего	**250**		**215**		**35**	

Распределение педагогических работников образовательных организаций по педагогическому стажу работы

№	Педагогический стаж работы	Педагогические работники: всего		учителя		прочие	
1	Не имеют стажа	0	0,0%	0	0,0%	0	0,0%
2	до 3	15	6,0%	7	3,3%	8	22,9%
3	от 3 до 5	15	6,0%	11	5,1%	4	11,4%
4	от 5 до 10	18	7,2%	15	7,0%	3	8,6%
5	от 10 до 15	24	9,6%	22	10,2%	2	5,7%
6	от 15 до 20	14	5,6%	11	5,1%	3	8,6%
7	20 и более	164	65,6%	149	69,3%	15	42,9%
	Всего	**250**		**215**		**35**	

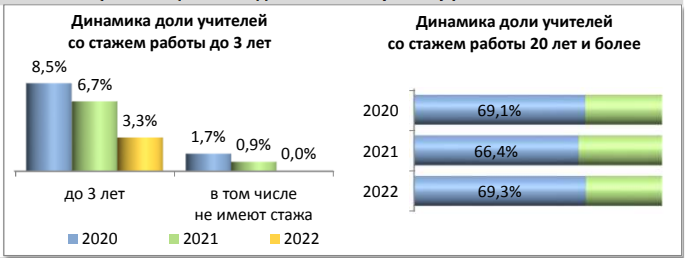

Распределение педагогических работников образовательных организаций по образованию

№	Образование	Педагогические работники: всего		учителя		прочие	
1	Высшее	207	82,8%	188	87,4%	19	54,3%
2	в том числе педагогическое	198	79,2%	181	84,2%	17	48,6%
3	Среднее профессиональное	42	16,8%	26	12,1%	16	45,7%
4	в том числе педагогическое	37	14,8%	21	9,8%	16	45,7%
5	Не имеют профессионального	1	0,4%	1	0,5%	0	0,0%
	Всего	**250**		**215**		**35**	

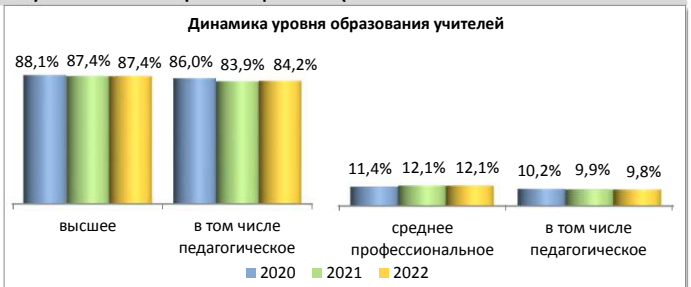

Распределение педагогических работников образовательных организаций по категориям

№	Категория	Педагогические работники: всего		учителя		прочие	
1	Высшая	82	32,8%	78	36,3%	4	11,4%
2	Первая	82	32,8%	76	35,3%	6	17,1%
3	Без категории	86	34,4%	61	28,4%	25	71,4%
4	Женщины	226	90,4%	191	88,8%	35	100,0%
	Всего	**250**		**215**		**35**	

Движение педагогических работников образовательных организаций

№	Наименование	Педагогические работники: всего		учителя		прочие	
1	Число педагогических ставок по штату	380,62	67,8%	321,12	57,2%	59,5	10,6%
2	Занято ставок	366,59	96,3%	314,74	98,0%	51,85	87,1%
3	из них своими работниками	354,81	93,2%	302,96	94,3%	51,85	87,1%
4	Ставок свободно	14,03	3,7%	6,38	2,0%	7,65	12,9%
	Число всех ставок в организации	**561,03**					

№	Наименование	Педагогические работники: всего		учителя		прочие	
1	Принято работников	62	24,8%	56	26,0%	6	17,1%
2	из них выпускники: с высшим образованием	27	43,5%	26	46,4%	1	16,7%
3	со средним профессиональным образованием	1	1,6%	0	0,0%	1	16,7%
4	Выбыло работников	70	28,0%	63	29,3%	7	20,0%
5	из них по собственно- му желанию	70	100,0%	63	100,0%	7	100,0%

Распределение по возрасту руководителей и учителей

№	Возраст	Руководители		Заместители руководителя		Учителя начальных классов	
1	Моложе 25 лет	0	0,0%	0	0,0%	4	6,1%
2	25–29	0	0,0%	1	5,9%	0	0,0%
3	30–34	0	0,0%	1	5,9%	2	3,0%
4	35–39	1	16,7%	1	5,9%	2	3,0%
5	40–44	0	0,0%	2	11,8%	6	9,1%
6	45–49	1	16,7%	4	23,5%	13	19,7%
7	50–54	3	50,0%	8	47,1%	20	30,3%
8	55–59	0	0,0%	0	0,0%	15	22,7%
9	60–64	0	0,0%	0	0,0%	4	6,1%
10	65 и более	1	16,7%	0	0,0%	0	0,0%
	Всего	6		17		66	

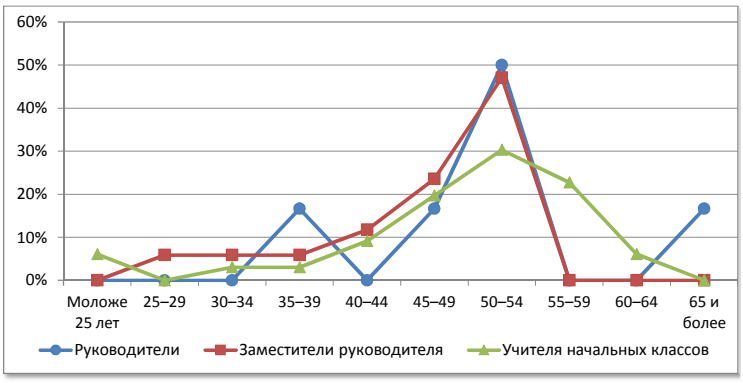

№	Возраст	Русский язык и литература		Иностранный язык		История, экономика, обществознание, право	
1	Моложе 25 лет	0	0,0%	0	0,0%	1	11,1%
2	25–29	0	0,0%	3	12,0%	0	0,0%
3	30–34	3	11,5%	3	12,0%	0	0,0%
4	35–39	2	7,7%	4	16,0%	0	0,0%
5	40–44	5	19,2%	0	0,0%	1	11,1%
6	45–49	4	15,4%	2	8,0%	2	22,2%
7	50–54	2	7,7%	7	28,0%	1	11,1%
8	55–59	5	19,2%	1	4,0%	4	44,4%
9	60–64	4	15,4%	3	12,0%	0	0,0%
10	65 и более	1	3,8%	2	8,0%	0	0,0%
	Всего	26		25		9	

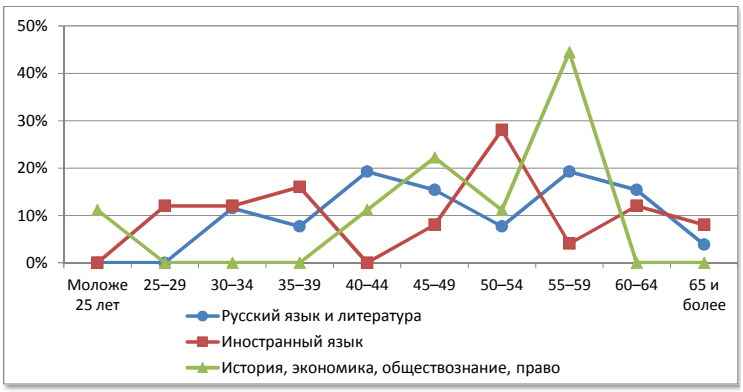

№	Возраст	Математика		Физика		Информатика	
1	Моложе 25 лет	0	0,0%	0	0,0%	0	0,0%
2	25–29	1	5,3%	0	0,0%	0	0,0%
3	30–34	0	0,0%	0	0,0%	2	40,0%
4	35–39	2	10,5%	2	33,3%	2	40,0%
5	40–44	2	10,5%	1	16,7%	1	20,0%
6	45–49	4	21,1%	1	16,7%	0	0,0%
7	50–54	4	21,1%	1	16,7%	0	0,0%
8	55–59	4	21,1%	1	16,7%	0	0,0%
9	60–64	2	10,5%	0	0,0%	0	0,0%
10	65 и более	0	0,0%	0	0,0%	0	0,0%
	Всего	19		6		5	

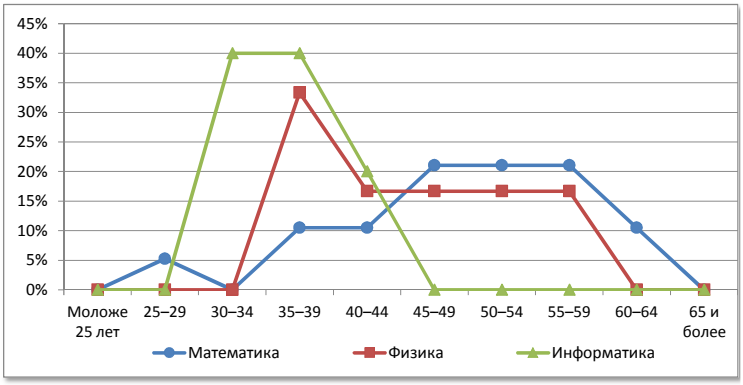

№	Возраст	Химия		Биология		География	
1	Моложе 25 лет	0	0,0%	0	0,0%	0	0,0%
2	25–29	0	0,0%	0	0,0%	0	0,0%
3	30–34	1	25,0%	0	0,0%	2	40,0%
4	35–39	0	0,0%	1	16,7%	0	0,0%
5	40–44	0	0,0%	1	16,7%	1	20,0%
6	45–49	0	0,0%	1	16,7%	1	20,0%
7	50–54	2	50,0%	1	16,7%	0	0,0%
8	55–59	1	25,0%	2	33,3%	1	20,0%
9	60–64	0	0,0%	0	0,0%	0	0,0%
10	65 и более	0	0,0%	0	0,0%	0	0,0%
	Всего	4		6		5	

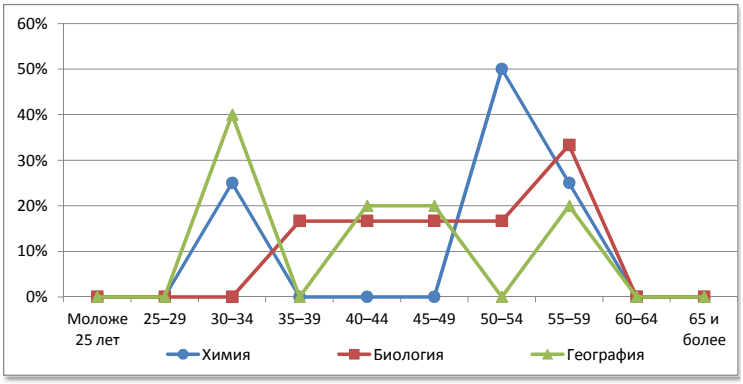

№	Возраст	Физическая культура		ОБЖ		Трудовое обучение	
1	Моложе 25 лет	1	6,7%	0	0,0%	0	0,0%
2	25–29	0	0,0%	0	0,0%	0	0,0%
3	30–34	0	0,0%	1	50,0%	0	0,0%
4	35–39	1	6,7%	0	0,0%	0	0,0%
5	40–44	0	0,0%	0	0,0%	1	7,7%
6	45–49	4	26,7%	0	0,0%	1	7,7%
7	50–54	5	33,3%	0	0,0%	4	30,8%
8	55–59	3	20,0%	1	50,0%	6	46,2%
9	60–64	0	0,0%	0	0,0%	1	7,7%
10	65 и более	1	6,7%	0	0,0%	0	0,0%
	Всего	15		2		13	

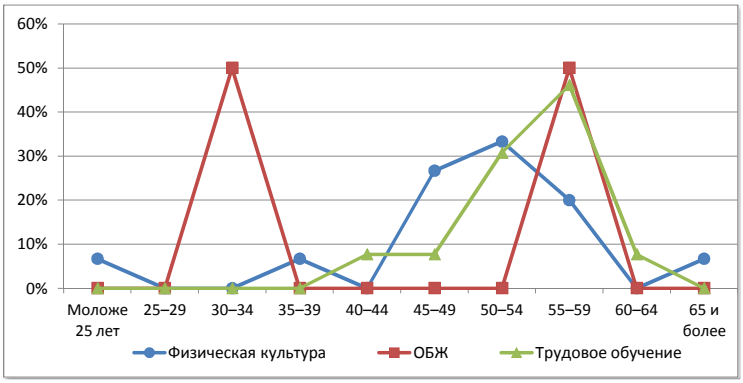

г. Киров

Сеть общеобразовательных организаций

№		Количество организаций *ГОУ*	*МОУ*	Количество обучающихся	Количество педработников	Количество учителей	Всего работников
1.	Начальные школы	-	-	-	-	-	-
2.	Основные школы	-	7	2549	148	135	226
3.	Средние школы	1	26	30256	1322	1177	1896
4.	Средние школы с УИОП	-	18	24605	1114	993	1593
5.	Гимназия	1	4	4241	295	250	425
6.	Лицей	4	3	5081	344	299	562
7.	ОО интернатного типа	-	-	-	-	-	-
8.	ОО вечернего типа	2 ф	1	639	26	20	41
9.	ОО для обучающихся с отклонениями в развитии	6	-	1055	215	134	340
10.	ОО для детей-сирот, детей оставшихся без попечения	1	-	115	23	12	62
	Всего	**13+2ф**	**59**	**68541**	**3487**	**3020**	**5145**

Распределение педагогических работников образовательных организаций по возрасту

№	Возраст	Педагогические работники всего		учителя		прочие	
1	Моложе 25 лет	292	8,4%	260	8,6%	32	6,9%
2	25–29	321	9,2%	288	9,5%	33	7,1%
3	30–34	372	10,7%	315	10,4%	57	12,2%
4	35–39	306	8,8%	249	8,2%	57	12,2%
5	40–44	304	8,7%	261	8,6%	43	9,2%
6	45–49	451	12,9%	383	12,7%	68	14,6%
7	50–54	501	14,4%	446	14,8%	55	11,8%
8	55–59	413	11,8%	374	12,4%	39	8,4%
9	60–64	309	8,9%	263	8,7%	46	9,9%
10	65 и более	218	6,3%	181	6,0%	37	7,9%
	Всего	**3487**		**3020**		**467**	

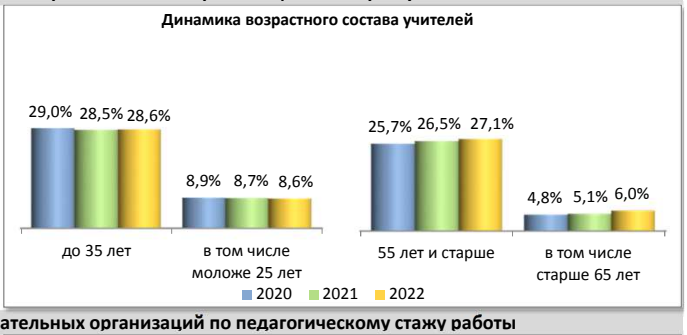

Распределение педагогических работников образовательных организаций по педагогическому стажу работы

№	Педагогический стаж работы	Педагогические работники всего		учителя		прочие	
1	Не имеют стажа	91	2,6%	56	1,9%	35	7,5%
2	до 3	413	11,8%	337	11,2%	76	16,3%
3	от 3 до 5	261	7,5%	224	7,4%	37	7,9%
4	от 5 до 10	434	12,4%	377	12,5%	57	12,2%
5	от 10 до 15	340	9,8%	287	9,5%	53	11,3%
6	от 15 до 20	206	5,9%	172	5,7%	34	7,3%
7	20 и более	1742	50,0%	1567	51,9%	175	37,5%
	Всего	**3487**		**3020**		**467**	

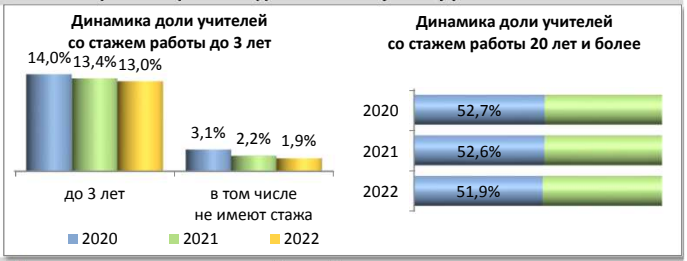

Распределение педагогических работников образовательных организаций по образованию

№	Образование	Педагогические работники всего		учителя		прочие	
1	Высшее	3073	88,1%	2672	88,5%	401	85,9%
2	в том числе педагогическое	2948	84,5%	2613	86,5%	335	71,7%
3	Среднее профессиональное	369	10,6%	315	10,4%	54	11,6%
4	в том числе педагогическое	324	9,3%	291	9,6%	33	7,1%
5	Не имеют профессионального	45	1,3%	33	1,1%	12	2,6%
	Всего	**3487**		**3020**		**467**	

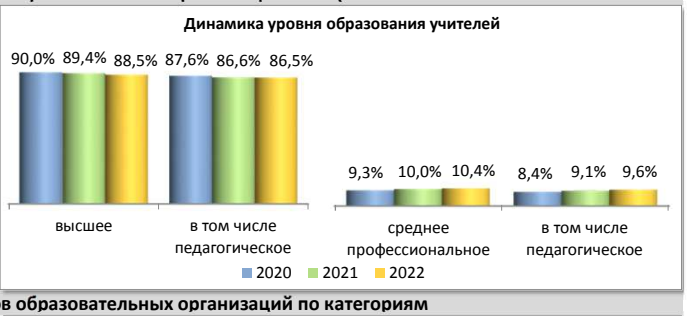

Распределение педагогических работников образовательных организаций по категориям

№	Категория	Педагогические работники всего		учителя		прочие	
1	Высшая	1078	30,9%	987	32,7%	91	19,5%
2	Первая	742	21,3%	686	22,7%	56	12,0%
3	Без категории	1667	47,8%	1347	44,6%	320	68,5%
4	Женщины	3153	90,4%	2751	91,1%	402	86,1%
	Всего	**3487**		**3020**		**467**	

Движение педагогических работников образовательных организаций

№	Наименование	Педагогические работники всего		учителя		прочие	
1	Число педагогических ставок по штату	5609,97	69,7%	4797,01	59,6%	812,96	10,1%
2	Занято ставок	5464,83	97,4%	4748,59	99,0%	716,24	88,1%
3	из них своими работниками	5356,68	95,5%	4667,53	97,3%	689,15	84,8%
4	Ставок свободно	145,14	2,6%	48,42	1,0%	96,72	11,9%
	Число всех ставок в организации	**8052,09**					

№	Наименование	Педагогические работники всего		учителя		прочие	
1	Принято работников	496	14,2%	404	13,4%	92	19,7%
2	из них выпускники: с высшим образованием	357	72,0%	298	73,8%	59	64,1%
3	со средним профессиональным образованием	81	16,3%	63	15,6%	18	19,6%
4	Выбыло работников	486	13,9%	393	13,0%	93	19,9%
5	из них по собственно- му желанию	481	99,0%	389	99,0%	92	98,9%

Распределение по возрасту руководителей и учителей

№	Возраст	Руководители		Заместители руководителя		Учителя начальных классов	
1	Моложе 25 лет	0	0,0%	0	0,0%	107	11,6%
2	25–29	0	0,0%	3	1,2%	89	9,6%
3	30–34	4	5,8%	18	7,2%	76	8,2%
4	35–39	1	1,4%	29	11,6%	53	5,7%
5	40–44	5	7,2%	33	13,2%	80	8,6%
6	45–49	10	14,5%	50	20,0%	117	12,6%
7	50–54	18	26,1%	63	25,2%	180	19,5%
8	55–59	13	18,8%	30	12,0%	114	12,3%
9	60–64	10	14,5%	20	8,0%	78	8,4%
10	65 и более	8	11,6%	4	1,6%	31	3,4%
	Всего	69		250		925	

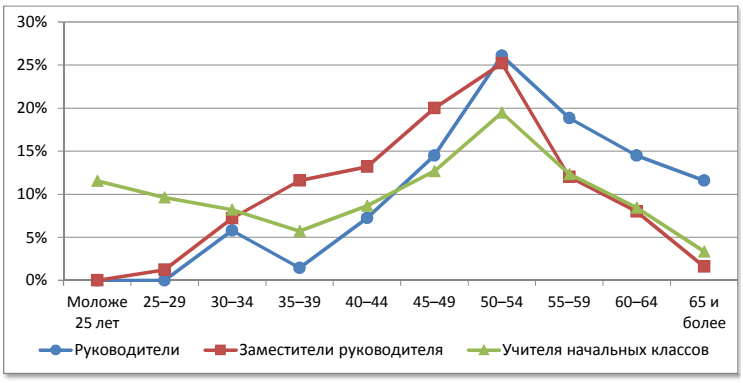

№	Возраст	Русский язык и литература		Иностранный язык		История, экономика, обществознание, право	
1	Моложе 25 лет	28	7,4%	33	7,9%	13	7,2%
2	25–29	36	9,6%	56	13,4%	29	16,0%
3	30–34	37	9,8%	55	13,1%	24	13,3%
4	35–39	22	5,9%	59	14,1%	12	6,6%
5	40–44	27	7,2%	41	9,8%	12	6,6%
6	45–49	69	18,4%	46	11,0%	23	12,7%
7	50–54	54	14,4%	37	8,8%	23	12,7%
8	55–59	50	13,3%	41	9,8%	20	11,0%
9	60–64	29	7,7%	28	6,7%	14	7,7%
10	65 и более	24	6,4%	23	5,5%	11	6,1%
	Всего	376		419		181	

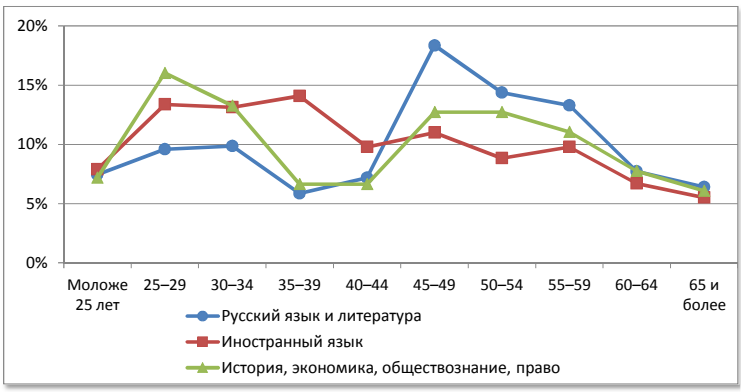

№	Возраст	Математика		Физика		Информатика	
1	Моложе 25 лет	19	6,7%	8	10,5%	6	8,0%
2	25–29	18	6,3%	4	5,3%	7	9,3%
3	30–34	33	11,6%	7	9,2%	13	17,3%
4	35–39	22	7,7%	7	9,2%	15	20,0%
5	40–44	22	7,7%	4	5,3%	9	12,0%
6	45–49	29	10,2%	8	10,5%	8	10,7%
7	50–54	40	14,0%	5	6,6%	9	12,0%
8	55–59	47	16,5%	15	19,7%	5	6,7%
9	60–64	35	12,3%	9	11,8%	0	0,0%
10	65 и более	20	7,0%	9	11,8%	3	4,0%
	Всего	285		76		75	

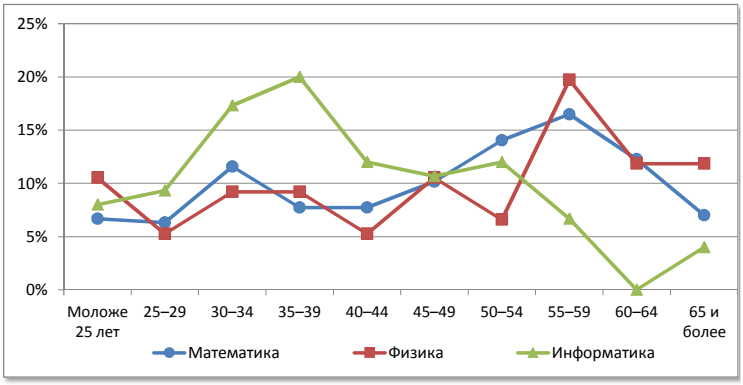

№	Возраст	Химия		Биология		География	
1	Моложе 25 лет	4	6,3%	3	3,5%	1	1,3%
2	25–29	6	9,4%	4	4,7%	6	7,8%
3	30–34	5	7,8%	9	10,5%	7	9,1%
4	35–39	7	10,9%	6	7,0%	4	5,2%
5	40–44	5	7,8%	6	7,0%	7	9,1%
6	45–49	10	15,6%	14	16,3%	11	14,3%
7	50–54	14	21,9%	22	25,6%	16	20,8%
8	55–59	4	6,3%	8	9,3%	10	13,0%
9	60–64	8	12,5%	8	9,3%	4	5,2%
10	65 и более	1	1,6%	6	7,0%	11	14,3%
	Всего	64		86		77	

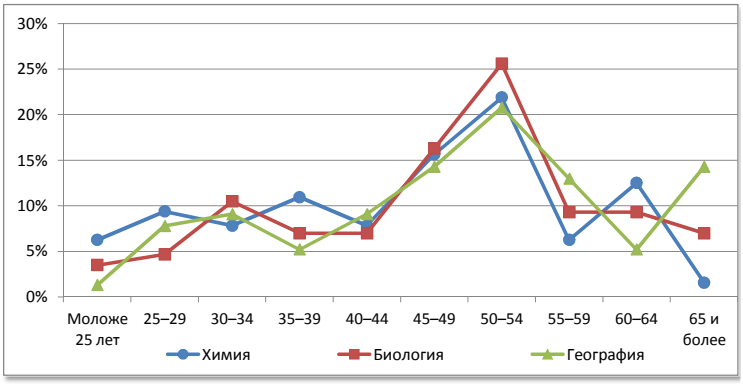

№	Возраст	Физическая культура		ОБЖ		Трудовое обучение	
1	Моложе 25 лет	25	12,6%	0	0,0%	3	2,5%
2	25–29	29	14,6%	0	0,0%	1	0,8%
3	30–34	32	16,1%	1	33,3%	2	1,6%
4	35–39	22	11,1%	2	66,7%	5	4,1%
5	40–44	18	9,0%	0	0,0%	18	14,8%
6	45–49	13	6,5%	0	0,0%	14	11,5%
7	50–54	8	4,0%	0	0,0%	24	19,7%
8	55–59	25	12,6%	0	0,0%	16	13,1%
9	60–64	14	7,0%	0	0,0%	22	18,0%
10	65 и более	13	6,5%	0	0,0%	17	13,9%
	Всего	199		3		122	

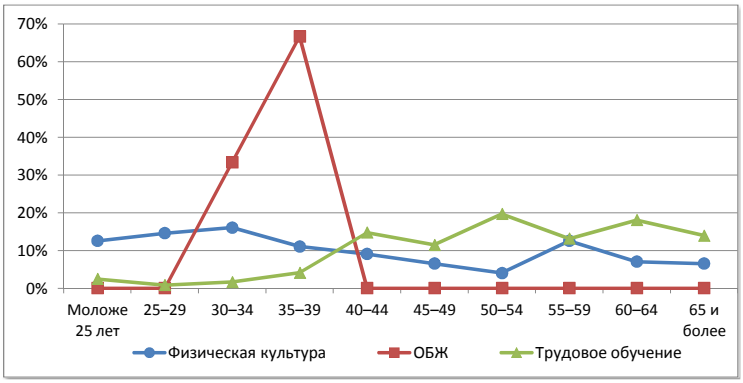

ЗАТО "Первомайский"

Сеть общеобразовательных организаций

№		Количество организаций ГОУ	Количество организаций МОУ	Количество обучающихся	Количество педработников	Количество учителей	Всего работников
1.	Начальные школы	-	-	-	-	-	-
2.	Основные школы	-	-	-	-	-	-
3.	Средние школы	-	1	494	30	25	47
4.	Средние школы с УИОП	-	-	-	-	-	-
5.	Гимназия	-	-	-	-	-	-
6.	Лицей	-	-	-	-	-	-
7.	ОО интернатного типа	-	-	-	-	-	-
8.	ОО вечернего типа	-	-	-	-	-	-
9.	ОО для обучающихся с отклонениями в развитии	-	-	-	-	-	-
10.	ОО для детей-сирот, детей оставшихся без попечения	-	-	-	-	-	-
	Всего	**-**	**1**	**494**	**30**	**25**	**47**

Распределение педагогических работников образовательных организаций по возрасту

№	Возраст	Педагогические работники всего		учителя		прочие	
1	Моложе 25 лет	1	3,3%	0	0,0%	1	20,0%
2	25–29	1	3,3%	1	4,0%	0	0,0%
3	30–34	3	10,0%	2	8,0%	1	20,0%
4	35–39	0	0,0%	0	0,0%	0	0,0%
5	40–44	4	13,3%	2	8,0%	2	40,0%
6	45–49	6	20,0%	6	24,0%	0	0,0%
7	50–54	7	23,3%	7	28,0%	0	0,0%
8	55–59	5	16,7%	5	20,0%	0	0,0%
9	60–64	2	6,7%	1	4,0%	1	20,0%
10	65 и более	1	3,3%	1	4,0%	0	0,0%
	Всего	**30**		**25**		**5**	

Распределение педагогических работников образовательных организаций по педагогическому стажу работы

№	Педагогический стаж работы	Педагогические работники всего		учителя		прочие	
1	Не имеют стажа	2	6,7%	1	4,0%	1	20,0%
2	до 3	0	0,0%	0	0,0%	0	0,0%
3	от 3 до 5	1	3,3%	1	4,0%	0	0,0%
4	от 5 до 10	2	6,7%	1	4,0%	1	20,0%
5	от 10 до 15	0	0,0%	0	0,0%	0	0,0%
6	от 15 до 20	4	13,3%	3	12,0%	1	20,0%
7	20 и более	21	70,0%	19	76,0%	2	40,0%
	Всего	**30**		**25**		**5**	

Распределение педагогических работников образовательных организаций по образованию

№	Образование	Педагогические работники всего		учителя		прочие	
1	Высшее	24	80,0%	21	84,0%	3	60,0%
2	в том числе педагогическое	24	80,0%	21	84,0%	3	60,0%
3	Среднее профессиональное	6	20,0%	4	16,0%	2	40,0%
4	в том числе педагогическое	4	13,3%	4	16,0%	0	0,0%
5	Не имеют профессионального	0	0,0%	0	0,0%	0	0,0%
	Всего	**30**		**25**		**5**	

Распределение педагогических работников образовательных организаций по категориям

№	Категория	Педагогические работники всего		учителя		прочие	
1	Высшая	10	33,3%	9	36,0%	1	20,0%
2	Первая	4	13,3%	4	16,0%	0	0,0%
3	Без категории	16	53,3%	12	48,0%	4	80,0%
4	Женщины	29	96,7%	25	100,0%	4	80,0%
	Всего	**30**		**25**		**5**	

Движение педагогических работников образовательных организаций

№	Наименование	Педагогические работники всего		учителя		прочие	
1	Число педагогических ставок по штату	42	60,4%	37	53,2%	5	7,2%
2	Занято ставок	42	100,0%	37	100,0%	5	100,0%
3	из них своими работниками	41	97,6%	36	97,3%	5	100,0%
4	Ставок свободно	0	0,0%	0	0,0%	0	0,0%
	Число всех ставок в организации	**69,5**					

№	Наименование	Педагогические работники всего		учителя		прочие	
1	Принято работников	2	6,7%	1	4,0%	1	20,0%
2	из них выпускники: с высшим образованием	1	50,0%	1	100,0%	0	0,0%
3	со средним профессиональным образованием	1	50,0%	0	0,0%	1	100,0%
4	Выбыло работников	1	3,3%	1	4,0%	0	0,0%
5	из них по собственно- му желанию	1	100,0%	1	100,0%	0	0,0%

Распределение по возрасту руководителей и учителей

№	Возраст	Руководители		Заместители руководителя		Учителя начальных классов	
1	Моложе 25 лет	0	0,0%	0	0,0%	0	0,0%
2	25–29	0	0,0%	0	0,0%	0	0,0%
3	30–34	0	0,0%	1	33,3%	0	0,0%
4	35–39	0	0,0%	0	0,0%	0	0,0%
5	40–44	0	0,0%	1	33,3%	0	0,0%
6	45–49	0	0,0%	1	33,3%	3	27,3%
7	50–54	0	0,0%	0	0,0%	4	36,4%
8	55–59	1	100,0%	0	0,0%	3	27,3%
9	60–64	0	0,0%	0	0,0%	1	9,1%
10	65 и более	0	0,0%	0	0,0%	0	0,0%
	Всего	1		3		11	

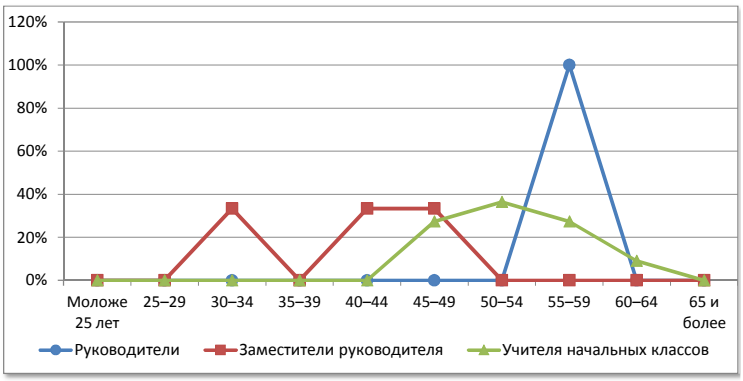

№	Возраст	Русский язык и литература		Иностранный язык		История, экономика, обществознание, право	
1	Моложе 25 лет	0	0,0%	0	0,0%	0	0,0%
2	25–29	1	25,0%	0	0,0%	0	0,0%
3	30–34	0	0,0%	0	0,0%	1	100,0%
4	35–39	0	0,0%	0	0,0%	0	0,0%
5	40–44	0	0,0%	1	50,0%	0	0,0%
6	45–49	2	50,0%	0	0,0%	0	0,0%
7	50–54	0	0,0%	0	0,0%	0	0,0%
8	55–59	1	25,0%	0	0,0%	0	0,0%
9	60–64	0	0,0%	0	0,0%	0	0,0%
10	65 и более	0	0,0%	1	50,0%	0	0,0%
	Всего	4		2		1	

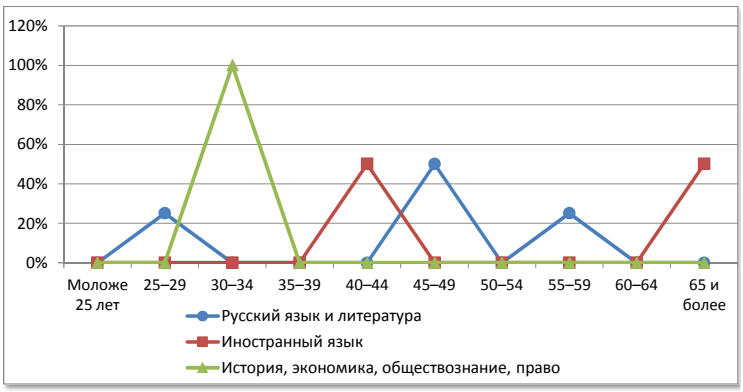

№	Возраст	Математика		Физика		Информатика	
1	Моложе 25 лет	0	0,0%	0	0,0%	0	0,0%
2	25–29	0	0,0%	0	0,0%	0	0,0%
3	30–34	1	50,0%	0	0,0%	0	0,0%
4	35–39	0	0,0%	0	0,0%	0	0,0%
5	40–44	1	50,0%	0	0,0%	0	0,0%
6	45–49	0	0,0%	0	0,0%	0	0,0%
7	50–54	0	0,0%	1	100,0%	1	100,0%
8	55–59	0	0,0%	0	0,0%	0	0,0%
9	60–64	0	0,0%	0	0,0%	0	0,0%
10	65 и более	0	0,0%	0	0,0%	0	0,0%
	Всего	2		1		1	

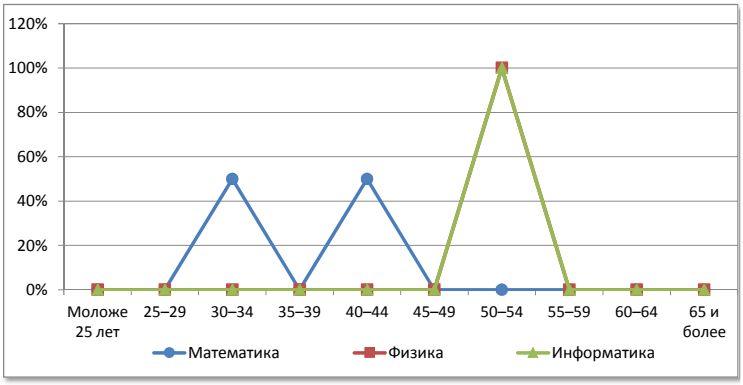

№	Возраст	Химия		Биология		География	
1	Моложе 25 лет	0	0,0%	0	0,0%	0	0,0%
2	25–29	0	0,0%	0	0,0%	0	0,0%
3	30–34	0	0,0%	0	0,0%	0	0,0%
4	35–39	0	0,0%	0	0,0%	0	0,0%
5	40–44	0	0,0%	0	0,0%	0	0,0%
6	45–49	0	0,0%	0	0,0%	1	100,0%
7	50–54	0	0,0%	0	0,0%	0	0,0%
8	55–59	1	100,0%	0	0,0%	0	0,0%
9	60–64	0	0,0%	0	0,0%	0	0,0%
10	65 и более	0	0,0%	0	0,0%	0	0,0%
	Всего	1		0		1	

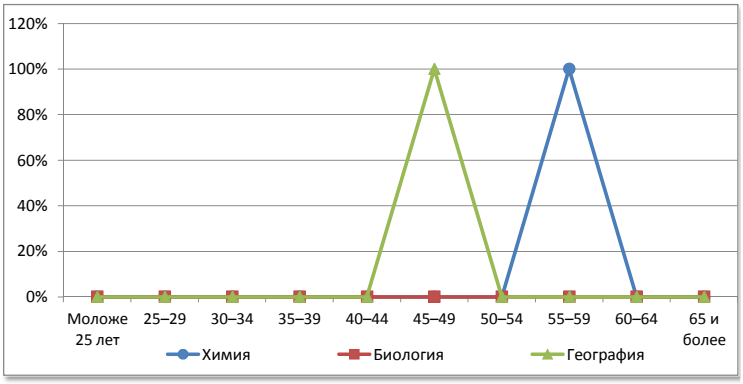

№	Возраст	Физическая культура		ОБЖ		Трудовое обучение	
1	Моложе 25 лет	0	0,0%	0	0,0%	0	0,0%
2	25–29	0	0,0%	0	0,0%	0	0,0%
3	30–34	0	0,0%	0	0,0%	0	0,0%
4	35–39	0	0,0%	0	0,0%	0	0,0%
5	40–44	0	0,0%	0	0,0%	0	0,0%
6	45–49	0	0,0%	0	0,0%	0	0,0%
7	50–54	1	100,0%	0	0,0%	0	0,0%
8	55–59	0	0,0%	0	0,0%	0	0,0%
9	60–64	0	0,0%	0	0,0%	0	0,0%
10	65 и более	0	0,0%	0	0,0%	0	0,0%
	Всего	1		0		0	

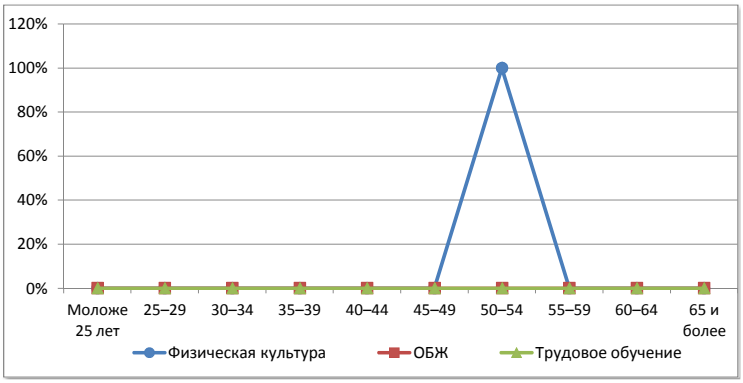

Кировское областное
государственное автономное учреждение
«Центр оценки качества образования»
610017, г.Киров, ул. Спасская, 67В
Тел.: (8332)71-44-01
Факс: (8332)71-44-03
e-mail: ege@ege.kirov.ru