Министерство образования Кировской области
КОГАУ «Центр оценки качества образования»

СБОРНИК

аналитико-статистических материалов по кадровому обеспечению общеобразовательных организаций Кировской области

Киров – 2019

Министерство образования Кировской области
Кировское областное государственное автономное учреждение
«Центр оценки качества образования»

С Б О Р Н И К

аналитико-статистических материалов

по кадровому обеспечению

общеобразовательных организаций Кировской области

Киров – 2019

Сборник аналитико-статистических материалов по кадровому обеспечению общеобразовательных организаций Кировской области. КОГАУ «Центр оценки качества образования», 2019. – 130 с.

Сборник предназначен для руководителей и специалистов органов управления образованием, руководителей общеобразовательных организаций.

Авторы и составители:

Н.Л. Шалагинов, директор КОГАУ «Центр оценки качества образования»;
Ю.А. Баталова, аналитик информационно-аналитического отдела;
Т.М. Новоселова, аналитик информационно-аналитического отдела.

© Министерство образования Кировской области, 2019
© КОГАУ «Центр оценки качества образования», 2019

Содержание

Введение ... 3
Характеристика сети общеобразовательных организаций Кировской области ... 4
Распределение педагогических работников по возрасту ... 6
Распределение по возрасту учителей в разрезе предметов ... 10
Распределение педагогов по стажу педагогической работы ... 16
Распределение педагогических работников по образованию ... 17
Распределение педагогических работников по категориям ... 20
Распределение педагогов по гендерному признаку ... 23
Движение работников общеобразовательных организаций ... 24
Сведения о руководителях общеобразовательных организаций ... 26
Приложение. ... 29
Кировская область ... 30
Арбажский район ... 40
Афанасьевский район ... 42
Белохолуницкий район ... 44
Богородский район ... 46
Верхнекамский район ... 48
Верхошижемский район ... 50
Вятскополянский район ... 52
Даровской район ... 54
Зуевский район ... 56
Кикнурский район ... 58
Кильмезский район ... 60
Кирово-Чепецкий район ... 62
Котельничский район ... 64
Куменский район ... 66
Лебяжский район ... 68
Лузский район ... 70
Малмыжский район ... 72

Мурашинский район 74
Нагорский район 76
Немский район 78
Нолинский район 80
Омутнинский район 82
Опаринский район 84
Оричевский район 86
Орловский район 88
Пижанский район 90
Подосиновский район 92
Санчурский район 94
Свечинский район 96
Слободской район 98
Советский район 100
Сунский район 102
Тужинский район 104
Унинский район 106
Уржумский район 108
Фаленский район 110
Шабалинский район 112
Юрьянский район 114
Яранский район 116
г. Вятские Поляны 118
г. Кирово-Чепецк 120
г. Котельнич 122
г. Слободской 124
г. Киров 126
ЗАТО «Первомайский» 128

Введение

В сборнике представлены основные результаты исследования статистических данных по кадровому составу образовательных организаций Кировской области, реализующих программы начального общего, основного общего, среднего общего образования. Объектом анализа послужили первичные сведения, представленные государственными и муниципальными общеобразовательными организациями в соответствии с формой федерального государственного статистического наблюдения, утвержденной приказом Росстата от 12 августа 2019 г. № 441 «Об утверждении формы федерального статистического наблюдения с указаниями по ее заполнению для организации Министерством просвещения Российской Федерации федерального статистического наблюдения в сфере общего образования», с изменениями, внесенными приказом Росстата от 30 августа 2019 г. № 474 (далее – форма ФСН № ОО-1).

На основании вышеуказанного приказа Росстата в соответствии с письмом Минпросвещения России от 23 августа 2019 г. № АН-1266/02 руководителям органов исполнительной власти субъектов Российской Федерации, осуществляющих управление в сфере образования «О предоставлении статистических данных по форме ФСН № ОО-1 на начало 2019/20 учебного года», общеобразовательными организациями, функционирующими на территории Кировской области, были представлены сведения в соответствии с формой ФСН № ОО-1 по состоянию на 20 сентября 2019 года.

Исследование состояния кадрового состава общеобразовательных организаций Кировской области проводилось по 477 школам государственной и муниципальной форм собственности, расположенным в городских и сельских поселениях региона, в разрезе сведений по возрасту руководящих и педагогических работников, педагогическому стажу, уровню образования, наличию квалификационной категории. Анализ данных по педагогам произведен отдельно по учителям и другим работникам, осуществляющим педагогическую деятельность (педагог-психолог, воспитатель, социальный педагог, старший вожатый и т.п.), без учета показателей по внешним совместителям и сотрудникам, работающим по договору гражданско-правового характера.

Характеристика сети общеобразовательных организаций Кировской области

Система общего образования Кировской области представлена 484 общеобразовательными организациями, имеющими статус юридического лица, осуществляющими подготовку по программам начального общего, основного общего, среднего общего образования. Из них:

– 380 муниципальных организаций;

– 97 государственных организаций;

– 7 частных организаций.

191 общеобразовательная организация расположена в городской местности, 293 – в сельской. 16 общеобразовательных организаций имеют филиалы. Общее количество филиалов в школах области – 21.

В общеобразовательных организациях региона обучаются 140306 учащихся и занято 11085 педагогических работников. Из общего числа педагогических работников общеобразовательных организаций области учителей – 9332.

В государственных и муниципальных образовательных организациях, реализующих общеобразовательные программы начального, основного и среднего общего образования на территории Кировской области, работают 11005 педагогов, что составляет 58,0% от общего числа работников указанных организаций. Из общего состава педагогов 9262 (84,2%) учителя, 1743 (15,8%) прочих педагогических работника (таблица 1).

На 1 учителя государственных и муниципальных общеобразовательных организаций в среднем приходится 15,1 обучающихся (в прошлом учебном году этот показатель составлял 14,5 обучающихся), на 1 педагогического работника – 12,7 обучающихся и воспитанников (в прошлом учебном году – 12,2). По общеобразовательным организациям, расположенным в сельской и городской местности, этот показатель существенно отличается. Так, в сельских школах на 1 учителя приходится в среднем 7,0 обучающихся (на 1 педагогического работника – 5,8 детей), в городских школах на 1 учителя приходится в среднем 19,0 обучающихся (на 1 педагогического работника – 16,1 детей).

Таблица 1

№	Наименование	Количество организаций (юридических лиц)			Количество обучающихся			Количество учителей		
		2017	**2018**	**2019**	**2017**	**2018**	**2019**	**2017**	**2018**	**2019**
1	Образовательные организации, реализующие программы начального общего образования (начальные школы)	32	27	22	1179	1038	975	96	79	71
2	Образовательные организации, реализующие программы начального и основного общего образования (основные школы)	197	182	160	9550	9244	8935	1645	1513	1348
3	Образовательные организации, реализующие программы начального, основного и среднего общего образования (средние школы)	178	177	175	55080	58253	60159	3784	3888	3884
4	Образовательные организации, реализующие программы начального, основного и среднего общего образования, с углубленным изучением отдельных предметов	51	50	50	42385	42110	43227	2211	2138	2118
5	Гимназии	11	11	11	8432	8517	8634	523	514	507
6	Лицеи	15	15	15	11502	11595	11572	675	673	670
7	Общеобразовательные организации интернатного типа[1]	3	3	3	290	299	305	33	31	34
8	Вечерние (сменные) общеобразовательные организации	8	7	7	2236[3]	2069[3]	1725[3]	79	71	65
9	Общеобразовательные организации для обучающихся с ограниченными возможностями здоровья[2]	28	28	28	3640	3606	3655	473	474	476
10	Общеобразовательные организации для детей-сирот, детей оставшихся без попечения родителей	7	6	6	669	597	591	97	97	89
	Всего	**530**	**506**	**477**	**134963**	**137328**	**139778**	**9616**	**9478**	**9262**

[1] без учета общеобразовательных организаций для детей с ограниченными возможностями здоровья и общеобразовательных организаций для детей-сирот и детей, оставшихся без попечения родителей;

[2] без учета общеобразовательных организаций для детей-сирот и детей, оставшихся без попечения родителей;

[3] без учета лиц, обучающихся в классах очно-заочного и заочного обучения в дневных общеобразовательных организациях

Распределение педагогических работников по возрасту

Сведения о распределении педагогов по возрастным диапазонам представлены в таблице 2.

Таблица 2

№	Возраст	Педагогические работники					
		всего		учителя		прочие педработники	
1	Моложе 25 лет	533	4,8%	442	4,8%	91	5,2%
2	25–29	726	6,6%	615	6,6%	111	6,4%
3	30–34	788	7,2%	651	7,0%	137	7,9%
4	35–39	754	6,9%	605	6,5%	149	8,5%
5	40–44	1202	10,9%	1007	10,9%	195	11,2%
6	45–49	1924	17,5%	1602	17,3%	322	18,5%
7	50–54	1867	17,0%	1591	17,2%	276	15,8%
8	55–59	1735	15,8%	1498	16,2%	237	13,6%
9	60–64	1006	9,1%	869	9,4%	137	7,9%
10	65 и более	470	4,3%	382	4,1%	88	5,0%
	Всего	**11005**		**9262**		**1743**	

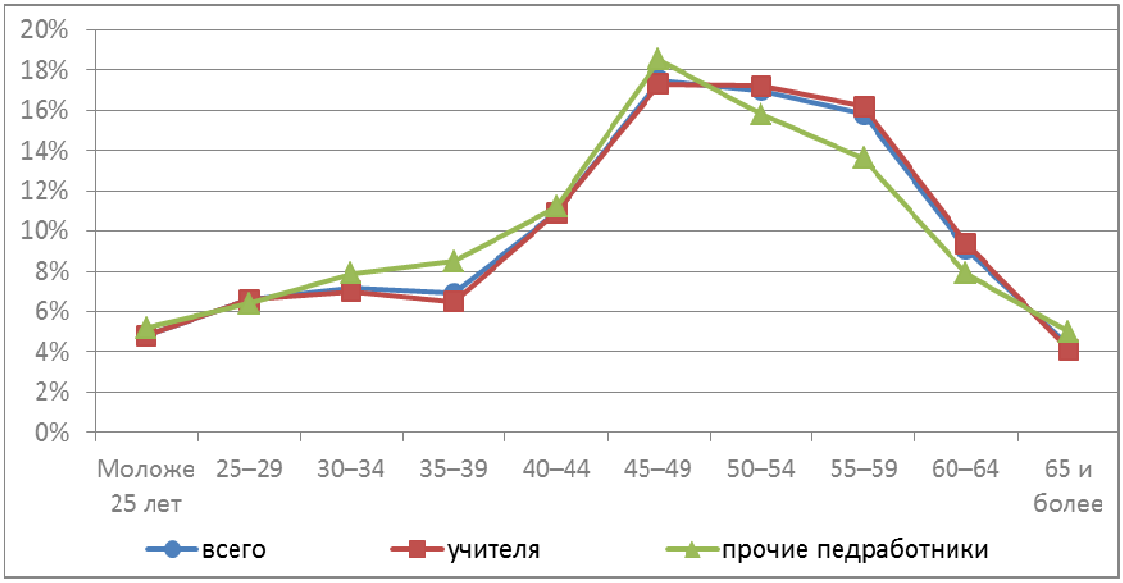

Рис. 1

Рис. 2

В целом по региону наблюдается тенденция преобладания педагогических работников (в том числе учителей) среднего и старшего возраста. По всем категориям педагогических работников, в том числе и по учителям, велика доля работников пенсионного возраста: в школах области педагогов старше 55 лет – 3211 человек (29,2%). Учителей старше 55 лет – 2749 человек (29,7%).

Доля молодых специалистов (в возрасте до 35 лет) в составе всех педагогических работников составляет 18,6%. Доля учителей в возрасте до 35 лет от общего числа учителей – 18,4%. При этом педагогов в возрасте моложе 25 лет всего 4,8% (учителей моложе 25 лет – 4,8%). Эти показатели демонстрируют имеющийся дисбаланс: недостаточный приток в школы молодых специалистов и преобладающее количество педагогов старшего возраста. При анализе динамики возрастного состава педагогов в общеобразовательных организациях региона за последние три года отмечается тенденция к незначительному повышению доли молодых учителей при одновременном увеличении доли учителей в возрасте старше 55-65 лет (рисунок 2).

Наиболее характерна картина «старения» педагогических кадров для общеобразовательных организаций, расположенных в сельской местности. В целом по региону в сельских школах доля учителей в возрасте до 35 лет составляет 13,9% (в школах, расположенных в городской местности 20,9%). Доля учителей в возрасте старше 55 лет в сельских школах составляет 32,5%, в городской местности 27,5%. Данные о возрастном составе учителей в разрезе муниципальных образований региона представлены в таблице 3.

Таблица 3

№	Муниципальное образование	Количество учителей общеобразовательных предметов				
		всего	в возрасте до 35 лет		в возрасте старше 55 лет	
1	Арбажский район	60	9	15,0%	14	23,3%
2	Афанасьевский район	180	32	17,8%	34	18,9%
3	Белохолуницкий район	184	24	13,0%	54	29,3%
4	Богородский район	36	6	16,7%	15	41,7%
5	Верхнекамский район	201	32	15,9%	58	28,9%
6	Верхошижемский район	75	11	14,7%	27	36,0%
7	Вятскополянский район	219	34	15,5%	68	31,1%
8	Даровской район	83	4	4,8%	29	34,9%
9	Зуевский район	169	22	13,0%	64	37,9%
10	Кикнурский район	71	4	5,6%	26	36,6%
11	Кильмезский район	160	16	10,0%	53	33,1%
12	Кирово-Чепецкий район	192	30	15,6%	74	38,5%
13	Котельничский район	119	10	8,4%	54	45,4%
14	Кумёнский район	141	31	22,0%	36	25,5%
15	Лебяжский район	70	7	10,0%	24	34,3%
16	Лузский район	101	14	13,9%	35	34,7%
17	Малмыжский район	263	37	14,1%	65	24,7%
18	Мурашинский район	81	9	11,1%	28	34,6%
19	Нагорский район	87	8	9,2%	35	40,2%
20	Немский район	69	6	8,7%	25	36,2%
21	Нолинский район	163	13	8,0%	56	34,4%
22	Омутнинский район	280	45	16,1%	79	28,2%
23	Опаринский район	99	18	18,2%	40	40,4%
24	Оричевский район	232	40	17,2%	79	34,1%
25	Орловский район	101	21	20,8%	35	34,7%
26	Пижанский район	120	18	15,0%	30	25,0%
27	Подосиновский район	122	12	9,8%	31	25,4%
27	Санчурский район	74	5	6,8%	28	37,8%
29	Свечинский район	54	7	13,0%	24	44,4%
30	Слободской район	258	57	22,1%	75	29,1%
31	Советский район	223	32	14,3%	66	29,6%
32	Сунский район	46	5	10,9%	12	26,1%
33	Тужинский район	48	5	10,4%	13	27,1%
34	Унинский район	103	7	6,8%	38	36,9%
35	Уржумский район	245	20	8,2%	79	32,2%
36	Фалёнский район	104	6	5,8%	34	32,7%
37	Шабалинский район	90	7	7,8%	37	41,1%
38	Юрьянский район	154	38	24,7%	35	22,7%
39	Яранский район	175	13	7,4%	48	27,4%
40	г. Вятские Поляны	225	39	17,3%	72	32,0%
41	г. Кирово-Чепецк	444	92	20,7%	154	34,7%
42	г. Котельнич	145	25	17,2%	50	34,5%
43	г. Слободской	240	40	16,7%	59	24,6%
44	г. Киров	2927	792	27,1%	749	25,6%
45	ЗАТО «Первомайский»	29	5	17,2%	8	27,6%
	Всего	**9262**	**1708**	**18,4%**	**2749**	**29,7**

Распределение муниципальных образований по показателю «Доля учителей моложе 35 лет в составе учительского корпуса»

Рис. 3

Распределение муниципальных образований по показателю «Доля учителей старше 55 лет в составе учительского корпуса»

Рис. 4

Наибольшая доля молодых учителей – в городе Кирове, Юрьянском, Слободском, Куменском, Орловском районах и в городе Кирово-Чепецке, наименьшая – в Даровском, Кикнурском, Фаленском, Санчурском, Унинском, Яранском, Шабалинском, Нолинском районах (рисунок 3).

Наибольшая доля учителей старше 55 лет – в Котельничском, Свечинском, Богородском, Шабалинском, Опаринском, Мурашинском районах, наименьшая – в Афанасьевском, Арбажском, Юрьянском, Малмыжском районах и городе Слободском (рисунок 4).

Таким образом, сложившуюся в регионе ситуацию относительно возрастного показателя педагогов общеобразовательных организаций можно характеризовать как достаточно тревожную и расценивать ее как возможную предпосылку дефицита педагогических кадров.

Распределение по возрасту учителей в разрезе предметов

Сведения о распределении по возрасту учителей в разрезе предметов представлены в таблицах 4-8.

Значения показателя «удельный вес учителей в возрасте до 35 лет» в разрезе общеобразовательных предметов различаются: наиболее критичная ситуация по предметам «трудовое обучение», «биология», «физика» (учителей в возрасте до 35 лет – 6,7%, 11,0% и 11,5% соответственно). Молодых специалистов – учителей географии – 12,5%, учителей изобразительного искусства и черчения – 13,0%, учителей русского языка и литературы – 13,8%, учителей математики – 13,8% от общего числа учителей по данным предметам. Наибольшее количество молодых специалистов среди учителей информатики и ИКТ – 35,9% учителей в возрасте до 35 лет, учителей иностранных языков – 31,2%, учителей физической культуры – 26,8%.

Велика доля учителей пенсионного возраста по предметам «физика» (учителей старше 55 лет – 47,6%), «математика» (38,8%), «трудовое обучение» (37,8%), «химия» (36,4%), «биология» (36,1%), «основы безопасности жизнедеятельности» (34,7%), «русский язык и литература» (33,5%), «география» (32,6%). Самая «благоприятная» ситуация отмечается среди учителей информатики и ИКТ: старше 55 лет всего 11,0% педагогов (таблицы 4-8, рисунки 5-9).

Таблица 4

№	Возраст учителей	Русский язык и литература		Иностранный язык		История, экономика, право, обществознание	
1	Моложе 25 лет	42	3,7%	59	5,6%	41	7,1%
2	25–29	56	5,0%	141	13,4%	49	8,5%
3	30–34	57	5,1%	129	12,2%	36	6,2%
4	35–39	58	5,2%	111	10,5%	33	5,7%
5	40–44	144	12,8%	87	8,3%	78	13,5%
6	45–49	177	15,8%	125	11,9%	82	14,2%
7	50–54	212	18,9%	123	11,7%	97	16,8%
8	55–59	198	17,7%	129	12,2%	84	14,5%
9	60–64	120	10,7%	105	10,0%	54	9,3%
10	65 и более	57	5,1%	45	4,3%	25	4,3%
	Всего	**1121**		**1054**		**579**	

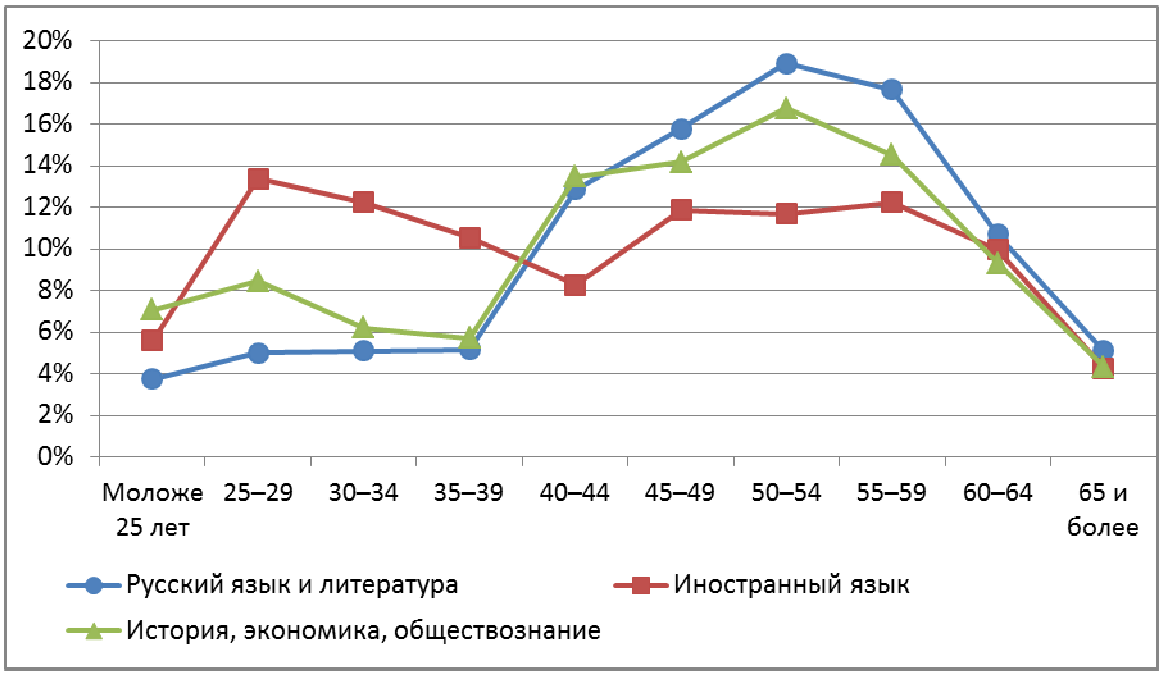

Рис. 5

Таблица 5

№	Возраст учителей	Математика		Физика		Информатика	
1	Моложе 25 лет	33	3,6%	9	3,3%	8	3,6%
2	25–29	43	4,8%	9	3,3%	30	13,5%
3	30–34	49	5,4%	13	4,8%	42	18,8%
4	35–39	52	5,7%	9	3,3%	27	12,1%
5	40–44	84	9,3%	24	8,9%	34	15,2%
6	45–49	128	14,1%	33	12,3%	36	16,1%
7	50–54	165	18,2%	44	16,4%	16	7,2%
8	55–59	184	20,3%	61	22,7%	17	7,6%
9	60–64	127	14,0%	42	15,6%	6	2,7%
10	65 и более	40	4,4%	25	9,3%	7	3,1%
	Всего	**905**		**269**		**223**	

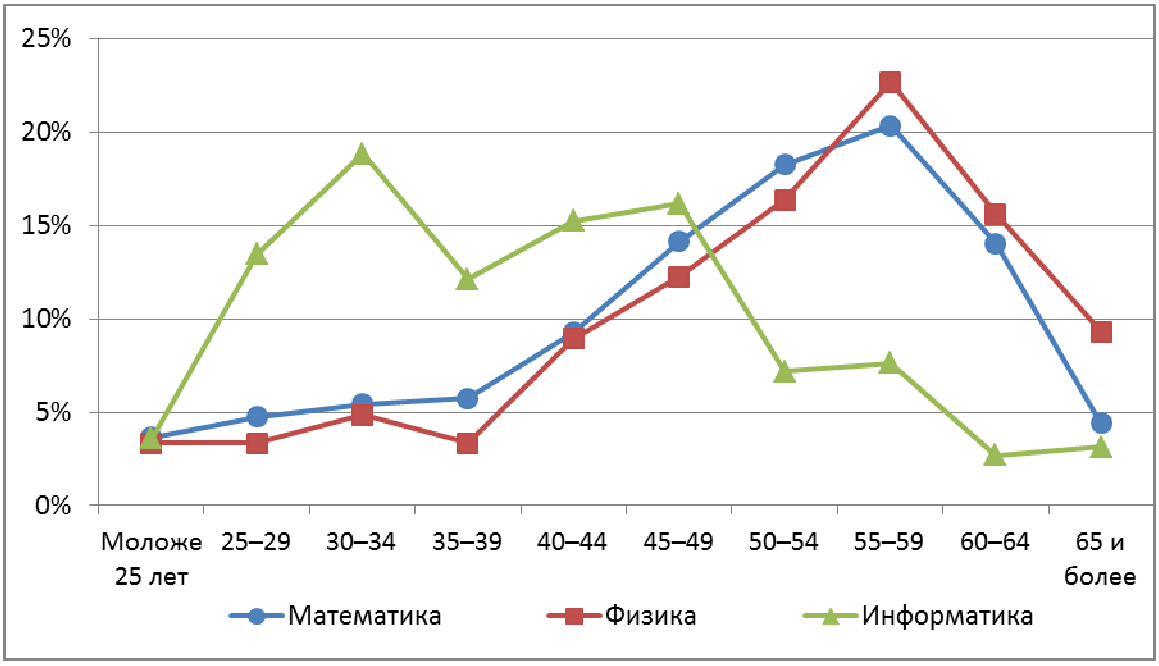

Рис. 6

Таблица 6

№	Возраст учителей	Химия		Биология		География	
1	Моложе 25 лет	5	2,4%	3	1,0%	8	2,4%
2	25–29	10	4,8%	16	5,2%	20	6,1%
3	30–34	22	10,5%	15	4,8%	13	4,0%
4	35–39	18	8,6%	20	6,5%	19	5,8%
5	40–44	14	6,7%	32	10,3%	38	11,6%
6	45–49	32	15,3%	58	18,7%	66	20,1%
7	50–54	32	15,3%	54	17,4%	57	17,4%
8	55–59	36	17,2%	54	17,4%	53	16,2%
9	60–64	24	11,5%	44	14,2%	34	10,4%
10	65 и более	16	7,7%	14	4,5%	20	6,1%
	Всего	**209**		**310**		**328**	

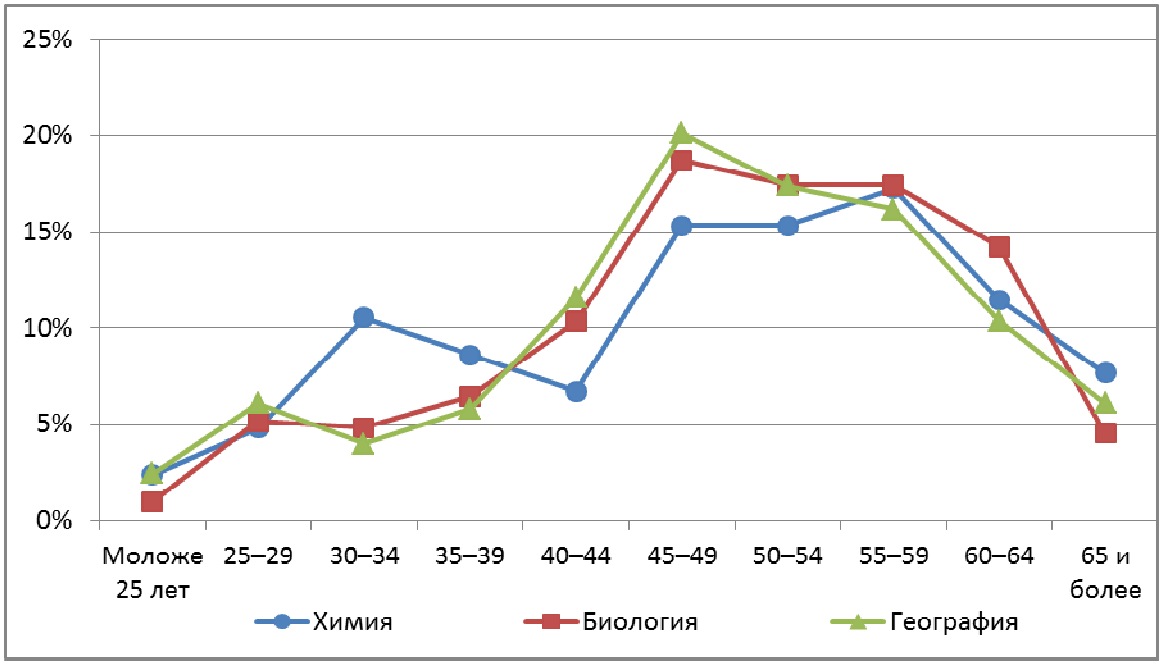

Рис. 7

Таблица 7

№	Возраст учителей	Программы начального общего образования		Музыка и пение		Изобразительное искусство, черчение	
1	Моложе 25 лет	176	6,5%	7	4,2%	1	0,8%
2	25–29	143	5,3%	7	4,2%	9	7,3%
3	30–34	162	6,0%	12	7,3%	6	4,9%
4	35–39	142	5,3%	5	3,0%	7	5,7%
5	40–44	276	10,2%	25	15,2%	17	13,8%
6	45–49	619	22,9%	32	19,4%	27	22,0%
7	50–54	540	20,0%	31	18,8%	22	17,9%
8	55–59	425	15,7%	24	14,5%	21	17,1%
9	60–64	165	6,1%	16	9,7%	9	7,3%
10	65 и более	56	2,1%	6	3,6%	4	3,3%
	Всего	**2704**		**165**		**123**	

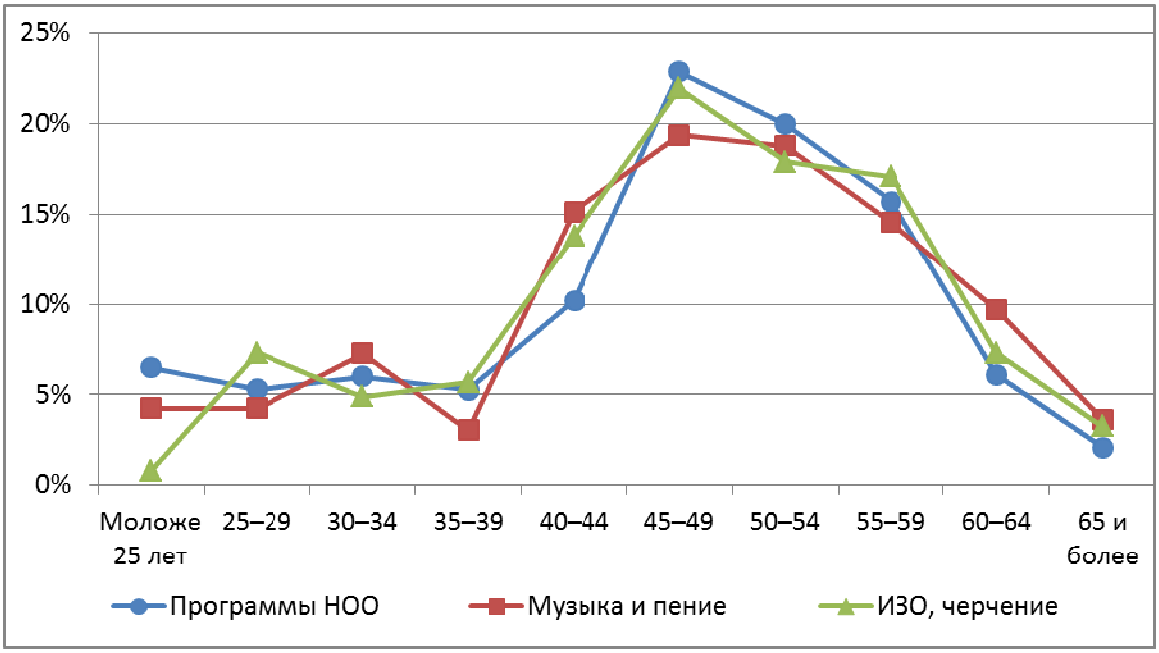

Рис. 8

Таблица 8

№	Возраст учителей	Физическая культура		ОБЖ		Трудовое обучение	
1	Моложе 25 лет	44	6,6%	1	1,3%	5	1,1%
2	25–29	63	9,4%	8	10,7%	9	2,0%
3	30–34	72	10,8%	3	4,0%	16	3,6%
4	35–39	62	9,3%	1	1,3%	37	8,3%
5	40–44	73	10,9%	12	16,0%	56	12,6%
6	45–49	81	12,1%	14	18,7%	74	16,6%
7	50–54	94	14,1%	10	13,3%	80	18,0%
8	55–59	92	13,8%	13	17,3%	93	20,9%
9	60–64	56	8,4%	8	10,7%	51	11,5%
10	65 и более	31	4,6%	5	6,7%	24	5,4%
	Всего	**668**		**75**		**445**	

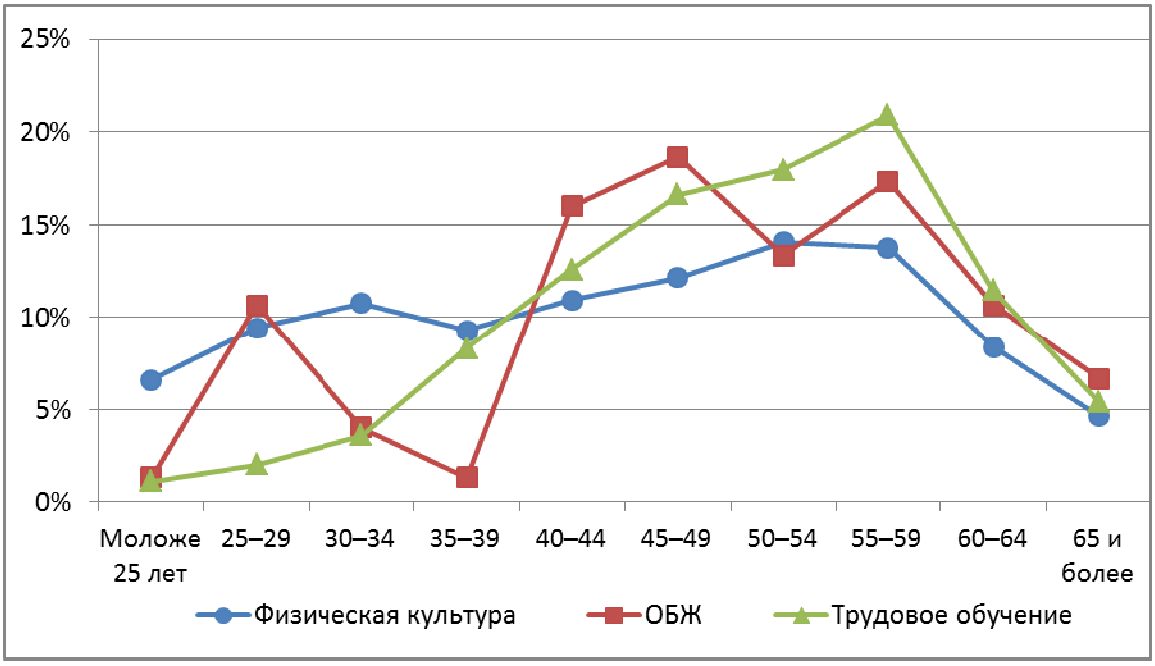

Рис. 9

Распределение педагогов по стажу педагогической работы

Сведения о распределении педагогических работников региона по диапазонам в соответствии с имеющимся педагогическим стажем работы представлены в таблице 9.

Таблица 9

№	Педагогический стаж работы	Педагогические работники					
		всего		учителя		прочие педработники	
1	Не имеют стажа	179	1,6%	106	1,1%	73	4,2%
2	До 3 лет	854	7,8%	665	7,2%	189	10,8%
3	От 3 до 5 лет	529	4,8%	408	4,4%	121	6,9%
4	От 5 до 10 лет	990	9,0%	811	8,8%	179	10,3%
5	От 10 до 15 лет	703	6,4%	543	5,9%	160	9,2%
6	От 15 до 20 лет	824	7,5%	659	7,1%	165	9,5%
7	20 и более лет	6926	62,9%	6070	65,5%	856	49,1%
	Всего	**11005**		**9262**		**1743**	

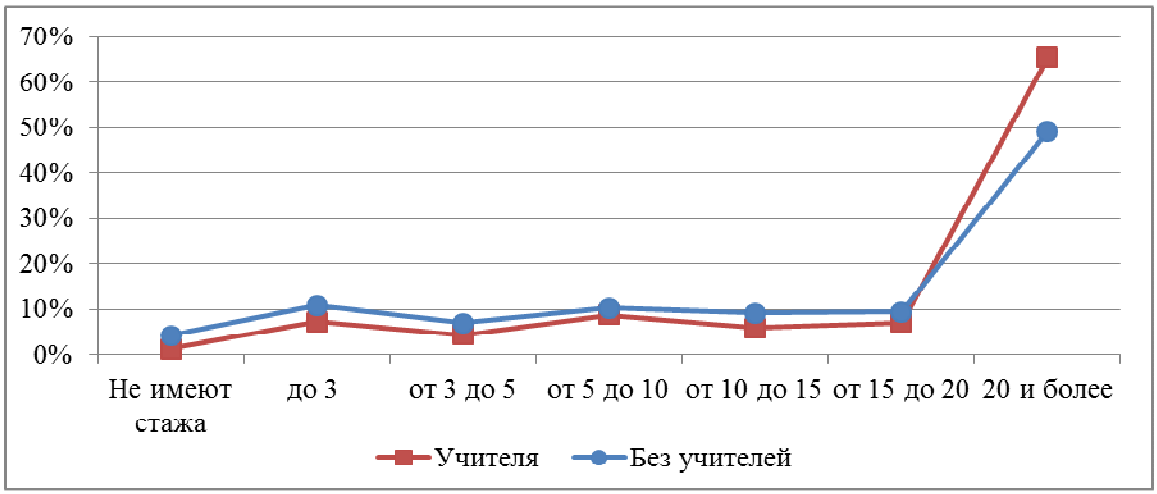

Рис. 10

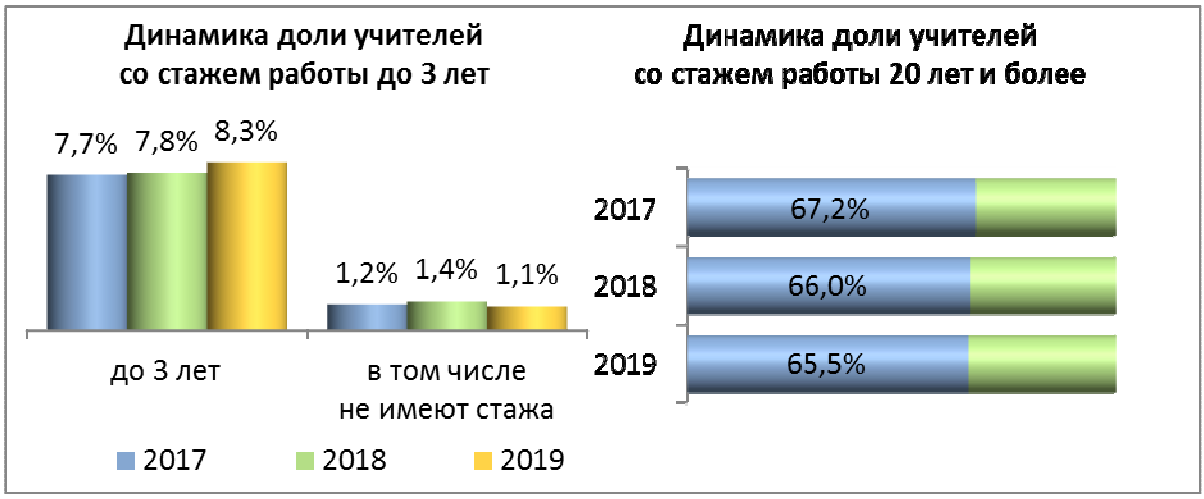

Рис. 11

Стаж педагогической работы менее 3 лет имеют 1033 педагога, что составляет 9,4% от общего количества педагогов, из них 771 – это учителя (8,3%). В то время как педагогов, отработавших 20 и более лет, в школах области насчитывается 6926 (62,9%), учителей с таким стажем работы – 6070 (65,5%).

В городской местности доля педагогов, имеющих педагогический стаж менее 3 лет, составляет 10,3% (среди учителей этот показатель – 9,3%), доля педагогов, имеющих педстаж более 20 лет, – 60,1% (среди учителей – 62,3%).

В сельской местности доля педагогов со стажем педагогической работы менее 3 лет составляет 7,5% (среди учителей этот показатель – 6,4%), доля педагогов, имеющих педстаж более 20 лет, – 68,6% (учителей с таким стажем – 72,3%).

Данные показатели также подтверждают предпосылки вероятного дефицита педагогических кадров в регионе, особенно в сельских школах.

Распределение педагогических работников по образованию

Важной задачей для системы образования Кировской области является обеспечение ее высококвалифицированными педагогическими кадрами.

Преобладающее число педагогических работников области (78,0%) имеет высшее образование. При этом 74,1% педагогов имеют высшее педагогическое образование. Среди учителей эти показатели выше: высшее образование имеют 82,6% учителей, высшее педагогическое – 79,5%. Для сравнения: среди прочих педагогических работников доля педагогов с высшим образованием составляет 53,2%, с высшим педагогическим – 45,8% (таблица 10, рисунок 12).

Таблица 10

№	Образование	Педагогические работники					
		всего		учителя		прочие педработники	
1	Высшее	8580	78,0%	7653	82,6%	927	53,2%
2	в том числе педагогическое	8160	74,1%	7362	79,5%	798	45,8%
3	Среднее профессиональное	2295	20,9%	1532	16,5%	763	43,8%
4	в том числе педагогическое	1972	17,9%	1353	14,6%	619	35,5%
5	Не имеют профессионального образования	130	1,2%	77	0,8%	53	3,0%
	Всего	**11005**		**9262**		**1743**	

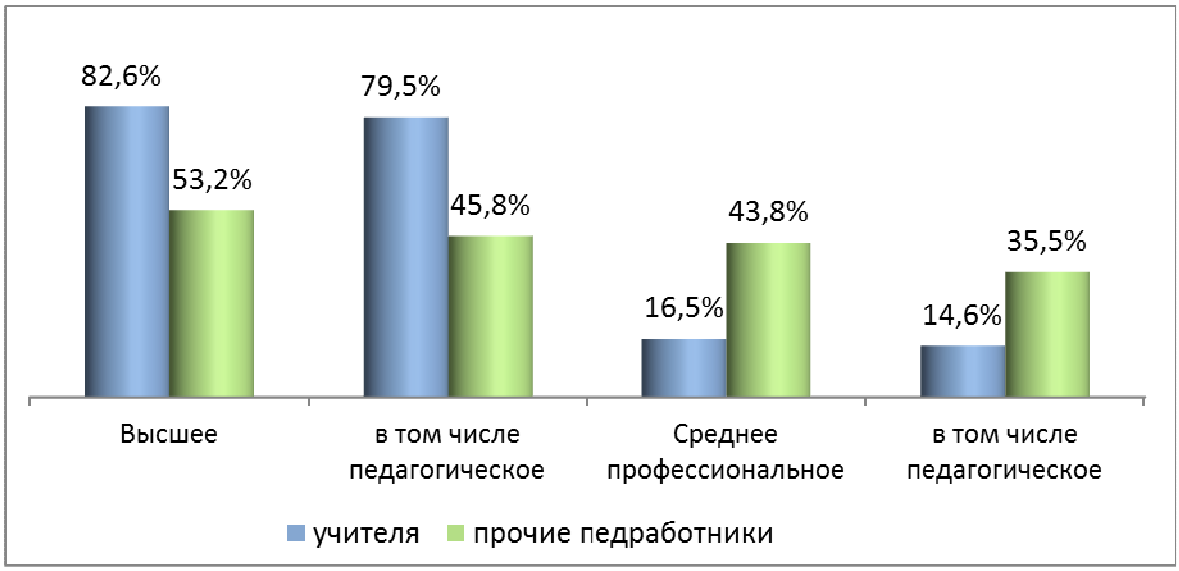

Рис. 12

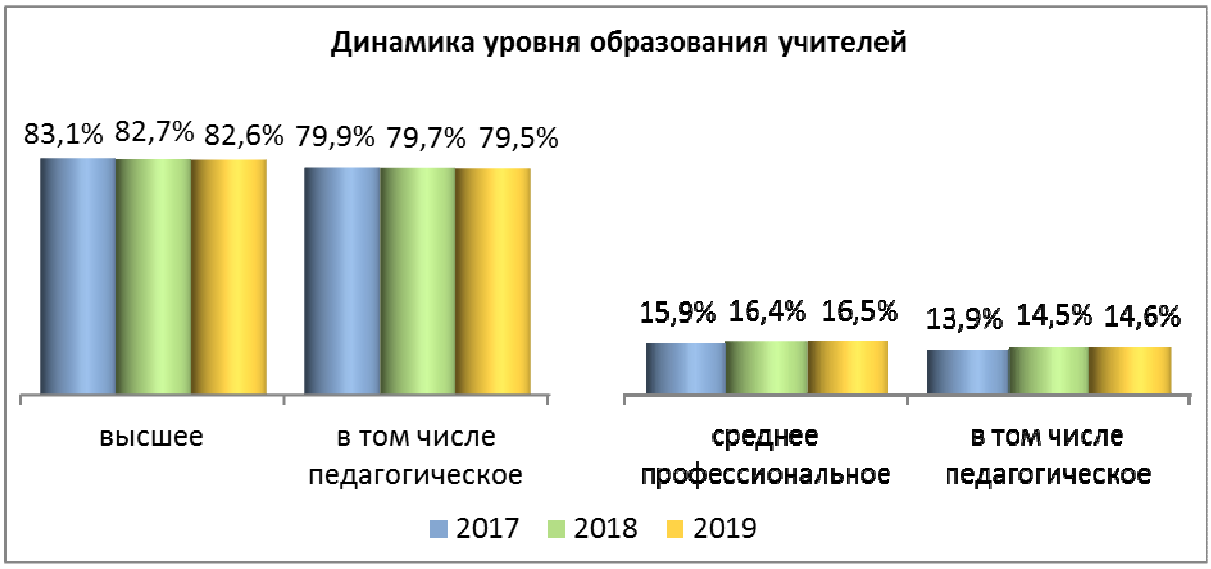

Рис. 13

В общеобразовательных организациях, расположенных в городской местности, учителей с высшим образованием 86,1% (с высшим педагогическим – 83,3%), тогда как в сельских школах учителей с высшим образованием 75,5% (с высшим педагогическим – 71,7%).

Данные об образовании учителей в разрезе муниципальных образований региона представлены в таблице 11.

Таблица 11

№	Муниципальное образование	Количество учителей общеобразовательных предметов						
		всего	имеют высшее образование		имеют высшее педагогическое образование	имеют среднее проф. педагогическое образование	имеют педагогическое (высшее или среднее профессио-нальное) образование	
1	Арбажский район	60	41	68,3%	40	17	57	95,0%
2	Афанасьевский район	180	141	78,3%	137	36	173	96,1%
3	Белохолуницкий район	184	134	72,8%	125	37	162	88,0%
4	Богородский район	36	27	75,0%	25	8	33	91,7%
5	Верхнекамский район	201	166	82,6%	158	31	189	94,0%
6	Верхошижемский район	75	57	76,0%	55	17	72	96,0%
7	Вятскополянский район	219	175	79,9%	166	32	198	90,4%
8	Даровской район	83	61	73,5%	60	21	81	97,6%
9	Зуевский район	169	131	77,5%	124	32	156	92,3%
10	Кикнурский район	71	57	80,3%	52	9	61	85,9%
11	Кильмезский район	160	107	66,9%	103	45	148	92,5%
12	Кирово-Чепецкий район	192	150	78,1%	143	30	173	90,1%
13	Котельничский район	119	92	77,3%	91	24	115	96,6%
14	Кумёнский район	141	112	79,4%	109	27	136	96,5%
15	Лебяжский район	70	57	81,4%	55	10	65	92,9%
16	Лузский район	101	70	69,3%	61	25	86	85,1%
17	Малмыжский район	263	202	76,8%	193	52	245	93,2%
18	Мурашинский район	81	67	82,7%	64	10	74	91,4%
19	Нагорский район	87	69	79,3%	67	16	83	95,4%
20	Немский район	69	49	71,0%	46	16	62	89,9%
21	Нолинский район	163	123	75,5%	117	35	152	93,3%
22	Омутнинский район	280	221	78,9%	213	58	271	96,8%
23	Опаринский район	99	68	68,7%	66	26	92	92,9%
24	Оричевский район	232	188	81,0%	177	34	211	90,9%
25	Орловский район	101	75	74,3%	74	25	99	98,0%
26	Пижанский район	120	92	76,7%	90	25	115	95,8%
27	Подосиновский район	122	86	70,5%	82	28	110	90,2%
28	Санчурский район	74	59	79,7%	57	12	69	93,2%
29	Свечинский район	54	46	85,2%	46	7	53	98,1%
30	Слободской район	258	213	82,6%	206	32	238	92,2%
31	Советский район	223	178	79,8%	174	44	218	97,8%
32	Сунский район	46	34	73,9%	33	8	41	89,1%
33	Тужинский район	48	34	70,8%	34	11	45	93,8%
34	Унинский район	103	85	82,5%	81	17	98	95,1%
35	Уржумский район	245	185	75,5%	176	52	228	93,1%
36	Фалёнский район	104	82	78,8%	78	22	100	96,2%
37	Шабалинский район	90	69	76,7%	65	18	83	92,2%
38	Юрьянский район	154	120	77,9%	109	28	137	89,0%
39	Яранский район	175	140	80,0%	138	31	169	96,6%
40	г. Вятские Поляны	225	198	88,0%	187	22	209	92,9%
41	г. Кирово-Чепецк	444	387	87,2%	368	42	410	92,3%
42	г. Котельнич	145	117	80,7%	110	26	136	93,8%
43	г. Слободской	240	210	87,5%	204	25	229	95,4%
44	г. Киров	2927	2653	90,6%	2578	226	2804	95,8%
45	ЗАТО «Первомайский»	29	25	86,2%	25	4	29	100%
	Всего	**9262**	**7653**	**82,6%**	**7362**	**1353**	**8715**	**94,1%**

Наибольшая доля учителей с высшим образованием отмечается в городах Киров, Вятские Поляны, Слободской, Кирово-Чепецк, ЗАТО «Первомайский», наименьшая – в Кильмезском, Арбажском, Опаринском, Лузском, Подосиновском, Тужинском районах. Наибольшая доля учителей, имеющих педагогическое образование (высшее или среднее профессиональное), – в ЗАТО «Первомайский», Свечинском, Орловском, Советском, Даровском, Омутнинском районах, наименьшая – в Лузском и Кикнурском районах.

Анализируя представленные показатели о наличии профессионального образования, можно делать выводы о том, что в среднем по региону 92,0% педагогических работников (94,1% учителей) имеют высшее педагогическое или среднее профессиональное педагогическое образование. Однако на фоне этой сравнительно благополучной статистики, в общеобразовательных организациях области есть педагоги и учителя, которые не имеют профессионального (педагогического) образования. Так, без профессионального образования работают 0,6% учителей в школах городской местности и 1,4% учителей сельских школ.

Распределение педагогических работников по категориям

Наличие у педагогов квалификационных категорий – важный показатель качественной характеристики педагогического состава образовательной организации.

Таблица 12

№	Категория	Педагогические работники					
		всего		учителя		прочие педработники	
1	Высшая	2757	25,1%	2525	27,3%	232	13,3%
2	Первая	3340	30,3%	2969	32,1%	371	21,3%
3	Без категории	4908	44,6%	3768	40,7%	1140	65,4%
	Всего	**11005**		**9262**		**1743**	

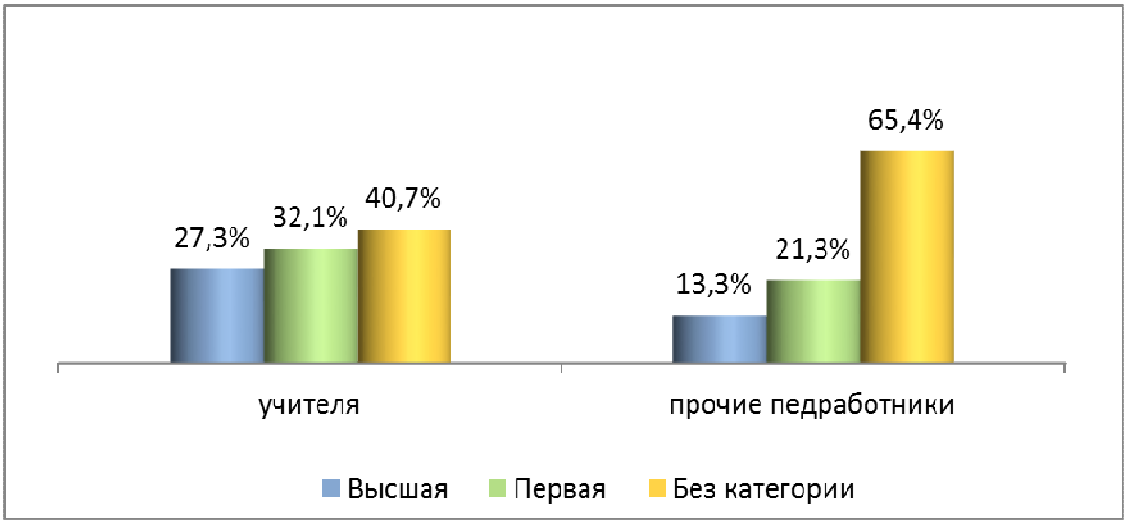

Рис.14

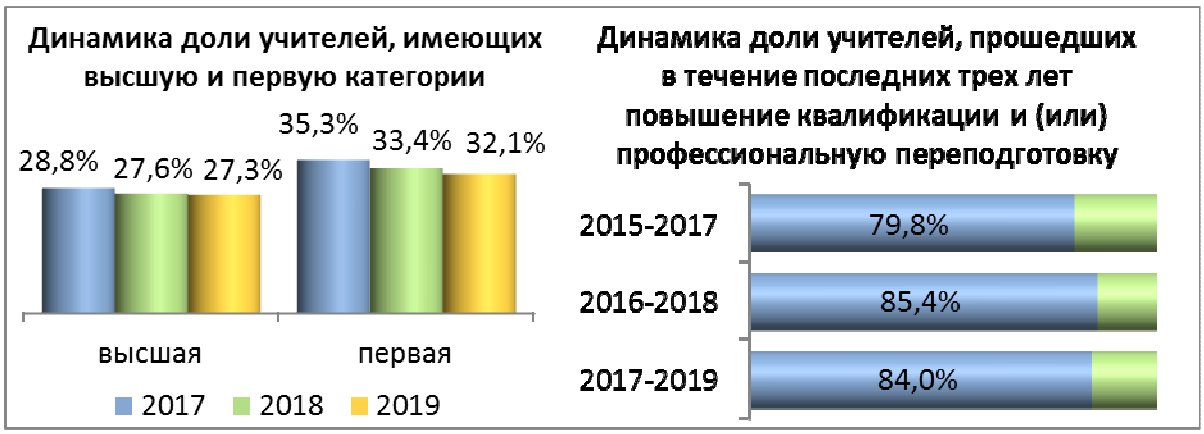

Рис. 15

Анализ представленных данных свидетельствует о том, что число педагогических работников, имеющих высшую или первую квалификационную категорию, в целом по региону – 6097 человек, что составляет 55,4% от общего количества педагогов. При этом доля учителей, которые имеют данные квалификационные категории, – 59,3% от общего числа учителей, а доля педагогов, имеющих квалификационные категории, среди прочих педагогических работников – всего 34,6%, что в 1,7 раза меньше аналогичного показателя по учителям.

Показатели по наличию высшей квалификационной категории могут быть представлены следующим образом: в целом по региону 25,1% педагогов имеют высшую квалификационную категорию, при этом из них учителей с высшей категорией – 27,3%, а прочих педработников всего – 13,3%. Таким образом, доля учителей, результаты деятельности которых соответствуют требованиям высшей квалификационной категории, более чем в два раза выше, чем аналогичный показатель по прочим педагогическим работникам.

Среди учителей общеобразовательных организаций, расположенных в городской местности, доля аттестованных на высшую квалификационную категорию составляет 38,8% , а среди учителей сельских школ – 23,5%.

В среднем по региону доля специалистов, имеющих первую квалификационную категорию, среди учителей выше (32,1%), чем в целом по педагогическим работникам области (30,3%) и превышает аналогичный показатель по прочим педработникам (21,3%) более чем в 1,5 раза.

Доля учителей, работающих без категории, – 40,7%, при этом данный показатель ниже, чем в целом по педработникам (44,6%), но аналогичный показатель по прочим педработникам более чем в 1,6 раза выше, чем по учителям (65,4%).

Не имеют квалификационных категорий 25,4% учителей городских школ, 25,3% учителей сельских школ.

Данные о наличии квалификационных категорий у учителей школ области в разрезе муниципальных образований представлены в таблице 13.

Таблица 13

№	Муниципальное образование	Количество учителей общеобразовательных предметов						
		всего	имеют высшую квалификационную категорию		имеют первую квалификационную категорию		не имеют квалификационной категории	
1	Арбажский район	60	17	28,3%	25	41,7%	18	30,0%
2	Афанасьевский район	180	23	12,8%	86	47,8%	71	39,4%
3	Белохолуницкий район	184	49	26,6%	69	37,5%	66	35,9%
4	Богородский район	36	8	22,2%	11	30,6%	17	47,2%
5	Верхнекамский район	201	38	18,9%	63	31,3%	100	49,8%
6	Верхошижемский район	75	22	29,3%	26	34,7%	27	36,0%
7	Вятскополянский район	219	62	28,3%	81	37,0%	76	34,7%
8	Даровской район	83	18	21,7%	22	26,5%	43	51,8%
9	Зуевский район	169	32	18,9%	50	29,6%	87	51,5%
10	Кикнурский район	71	10	14,1%	35	49,3%	26	36,6%
11	Кильмезский район	160	21	13,1%	68	42,5%	71	44,4%
12	Кирово-Чепецкий район	192	51	26,6%	60	31,3%	81	42,2%
13	Котельничский район	119	37	31,1%	55	46,2%	27	22,7%
14	Кумёнский район	141	23	16,3%	52	36,9%	66	46,8%
15	Лебяжский район	70	20	28,6%	26	37,1%	24	34,3%
16	Лузский район	101	18	17,8%	43	42,6%	40	39,6%
17	Малмыжский район	263	68	25,9%	87	33,1%	108	41,1%
18	Мурашинский район	81	10	12,3%	22	27,2%	49	60,5%
19	Нагорский район	87	14	16,1%	49	56,3%	24	27,6%
20	Немский район	69	5	7,2%	27	39,1%	37	53,6%
21	Нолинский район	163	33	20,2%	73	44,8%	57	35,0%
22	Омутнинский район	280	41	14,6%	86	30,7%	153	54,6%
23	Опаринский район	99	10	10,1%	31	31,3%	58	58,6%
24	Оричевский район	232	51	22,0%	75	32,3%	106	45,7%
25	Орловский район	101	16	15,8%	34	33,7%	51	50,5%
26	Пижанский район	120	32	26,7%	46	38,3%	42	35,0%
27	Подосиновский район	122	31	25,4%	40	32,8%	51	41,8%
28	Санчурский район	74	13	17,6%	31	41,9%	30	40,5%
29	Свечинский район	54	4	7,4%	25	46,3%	25	46,3%
30	Слободской район	258	72	27,9%	93	36,0%	93	36,0%
31	Советский район	223	72	32,3%	72	32,3%	79	35,4%
32	Сунский район	46	3	6,5%	30	65,2%	13	28,3%
33	Тужинский район	48	10	20,8%	22	45,8%	16	33,3%
34	Унинский район	103	20	19,4%	43	41,7%	40	38,8%
35	Уржумский район	245	54	22,0%	91	37,1%	100	40,8%
36	Фалёнский район	104	21	20,2%	51	49,0%	32	30,8%
37	Шабалинский район	90	18	20,0%	17	18,9%	55	61,1%
38	Юрьянский район	154	12	7,8%	51	33,1%	91	59,1%
39	Яранский район	175	55	31,4%	63	36,0%	57	32,6%
40	г. Вятские Поляны	225	110	48,9%	57	25,3%	58	25,8%
41	г. Кирово-Чепецк	444	164	36,9%	121	27,3%	159	35,8%
42	г. Котельнич	145	59	40,7%	50	34,5%	36	24,8%
43	г. Слободской	240	94	39,2%	64	26,7%	82	34,2%
44	г. Киров	2927	975	33,3%	737	25,2%	1215	41,5%
45	ЗАТО «Первомайский»	29	9	31,0%	9	31,0%	11	37,9%
	Всего	**9262**	**2525**	**27,3%**	**2969**	**32,1%**	**3768**	**40,7%**

Более всего учителей, имеющих высшую квалификационную категорию, в городах Вятские Поляны, Котельнич, Слободской, Кирово-Чепецк. Менее всего учителей с высшей квалификационной категорией в Сунском, Немском, Свечинском и Юрьянском районах.

Наименьшее количество учителей, не имеющих квалификационных категорий, в Котельничском районе и в городе Котельниче, наибольшее – в Шабалинском, Мурашинском, Юрьянском, Опаринском, Омутнинском, Немском, Даровском, Зуевском и Орловском районах области.

Таким образом, исходя из представленных организациями сведений по наличию у педагогов квалификационных категорий, можно сделать следующие выводы:

– учительский состав является более квалифицированным в сравнении с прочими педработниками;

– достаточно высока доля педагогов, работающих без квалификационных категорий, особенно в сельских школах.

Доля педагогических работников области, которые прошли курсы повышения квалификации и (или) профессиональную переподготовку в течение последних трех лет (в период с 2017 г. по 2019 г.), – 84,7%. По учителям аналогичный показатель составляет 84,0%, а по работникам прочих педагогических должностей – 88,2%.

При анализе данных по численности педагогических работников, прошедших курсы повышения квалификации и (или) профессиональную переподготовку в течение последних трех лет, в школах, расположенных в городской и сельской местности, выявилось, что эти показатели отличаются. В городских школах доля всех педагогических работников, прошедших курсовую подготовку, – 85,9%, а в сельских школах – 82,3%. Доля учителей городских школ, которые прошли курсовую подготовку, – 86,0%, а по школам области, расположенным в сельской местности, этот показатель составляет всего 79,9%. Доля работников других педагогических должностей, повысивших свою квалификацию в течение последних трех лет, также отличается по городским и сельским территориям: по городским школам – 85,3%, по школам, расположенным в сельской местности, – 93,3%.

Распределение педагогов по гендерному признаку

Статистические данные, приведенные в таблице 14, демонстрируют проблему незначительного количества мужчин-педагогов, работающих в общеобразовательных организациях Кировской области, и тенденцию феминизации школы.

Таблица 14

№	Пол	Педагогические работники					
		всего		учителя		прочие педработники	
1	Женщины	9931	90,2%	8318	89,8%	1613	92,5%
2	Мужчины	1074	9,8%	944	10,2%	130	7,5%
	Всего	**11005**		**9262**		**1743**	

Движение работников общеобразовательных организаций

Ставки педагогических работников составляют 61,7% штатной численности всех ставок в общеобразовательных организациях (ставки учителей – 52,0%). При этом в штатных расписаниях школ, расположенных в городской местности, педагогических ставок 66,7%, в сельской местности – 52,5% (ставок учителей в городской и сельской местности 56,6% и 43,5% соответственно). Более всего свободных ставок в категории прочих педработников – 5,0%, по учителям этот же показатель – 0,7%. При этом по общеобразовательным организациям, расположенным в городской местности, количество свободных ставок больше, чем по сельским школам: количество вакантных ставок от общего количества ставок в штатных расписаниях по педагогическим работникам в целом составляет 1,7% (в сельских школах – 0,7%), свободных учительских ставок в городских школах – 1,0% (в сельских школах – 0,1%), среди прочих педработников в городских школах – 5,7% (в сельских школах – 3,6%).

Таблица 15

№	Наименование	Педагогические работники					
		всего		учителя		прочие педработники	
1	Количество педагогических ставок по штату	15749,10	61,7%	13278,27	52,0%	2470,83	9,7%
2	Занято ставок	15531,70	98,6%	13183,89	99,3%	2347,81	95,0%
3	из них своими работниками	15083,24	95,8%	12789,62	96,3%	2293,62	92,8%
4	Ставок свободно	211,40	1,4%	94,38	0,7%	123,02	5,0%
Общее количество ставок в штатных расписаниях		25 536,39					

Движение работников образовательных организаций области, связанное с их приемом и увольнением, является также немаловажным фактором формирования стабильных, опытных и квалифицированных педагогических коллективов, оказывающим непосредственное влияние на эффективность и результативность труда и качество образовательного процесса.

Таблица 16

№	Наименование	Педагогические работники					
		всего		учителя		прочие педработники	
1	Принято работников	1194	10,8%	961	10,4%	233	13,4%
2	из них выпускники: с высшим образованием	670	56,1%	560	58,3%	110	47,2%
3	со средним профессиональным образованием	224	18,8%	161	16,8%	63	27,0%
4	Выбыло работников	1425	12,9%	1160	12,5%	265	15,2%
5	из них по собственному желанию	1369	96,1%	1112	95,9%	257	97,0%

Анализ представленных статистических сведений по движению работников и обеспеченности педагогических ставок кадрами показывает, что:

– величина доли свободных ставок учителей в среднем по региону несколько меньше, чем по всем педагогам;

– более всего свободных ставок в категории прочих педработников – 5,0%, по учителям этот же показатель – 0,7%;

– доля принятых на работу в начале 2019/2020 учебного года учителей-выпускников с высшим образованием, значительно больше, чем аналогичный показатель по другим педагогическим работникам (на 11,1%). При этом 60,1% учителей, принятых в школы, расположенные в городской местности, имеют высшее образование (по принятым в сельские школы учителям этот показатель составляет 53,5%). По прочим педагогическим работникам, принятым на работу в школы городской и сельской местности, доля выпускников с высшим образованием, составляет 55,4% и 16,3% соответственно;

– доля выбывших из организаций прочих педработников меньше цифры по учителям на 2,7%. При этом процент выбывших по собственной инициативе работников из общего числа уволившихся также выше, чем процент уволившихся учителей по инициативе работника от общего числа выбывших учителей (на 1,1%);

– в целом по всем общеобразовательным организациям отмечается преобладание количества выбывших работников над принятыми. При этом дисбаланс между выбывшими и принятыми работниками по учителям составляет 2,1%, и в целом по педработникам – 2,1%, а по прочим педагогическим должностям – 2,4%, что абсолютно подтверждает данные по занятости ставок в общеобразовательных организациях (таблица 15), где самый высокий показатель свободных ставок как раз по прочим педработникам;

– обеспеченность ставок работниками в образовательных организациях реализуется преимущественно за счет внутреннего совместительства и увеличения учебной нагрузки педагогов.

Сведения о руководителях общеобразовательных организаций

Благодаря качеству управленческих кадров школ региона во многом обеспечивается достижение качества результатов обучающихся, а также продуманная стратегия развития кадрового потенциала конкретной образовательной организации. В муниципальных и государственных общеобразовательных организациях региона работают 1236 руководящих работников, в том числе 472 директора, 712 заместителей директора, 9 заведующих филиалами образовательных организаций, 43 иных руководящих работника.

Сведения о распределении руководящих работников по возрастным диапазонам представлены в таблице 17.

Таблица 17

№	Возраст	Руководящие работники					
		всего		директора		заместители директора	
1	Моложе 25 лет	0	0%	0	0%	0	0%
2	25–29 лет	11	0,9%	1	0,2%	10	1,4%
3	30–34 лет	50	4,4%	20	4,2%	29	4,1%
4	35–39 лет	110	8,9%	24	5,1%	79	11,1%
5	40–44 лет	189	15,3%	55	11,7%	127	17,8%
6	45–49 лет	301	24,4%	99	21,0%	190	26,7%
7	50–54 лет	260	21,0%	131	27,8%	116	16,3%
8	55–59 лет	192	15,5%	76	16,1%	106	14,9%
9	60–64 лет	89	7,2%	50	10,6%	38	5,3%
10	65 и более	34	2,8%	16	3,4%	17	2,4%
	Всего	**1236**		**472**		**712**	

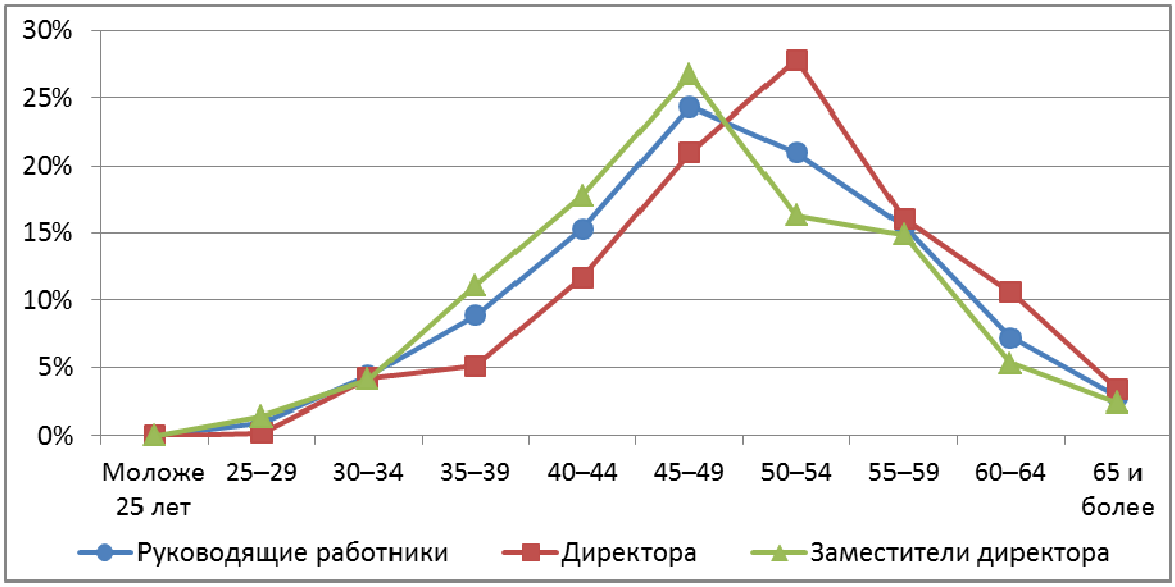

Рис. 16

Средний возраст директоров общеобразовательных организаций 50,5 лет. Отмечается высокая доля директоров школ старше 55 лет (30,1%) при одновременно низком показателе доли молодых директоров до 35 лет (4,4%). Это объясняется квалификационными требованиями к должности руководителя образовательной организации, а также востребованностью у учредителей управленческого персонала, подтвердившего на протяжении нескольких лет эффективный менеджмент.

Средний возраст заместителей руководителя – 47,7 лет. Доля молодых специалистов в возрасте до 35 лет среди заместителей руководителя – 5,5%, доля заместителей руководителя старше 55 лет – 22,6% (таблица 17, рисунок 16).

Статистические данные, приведенные в таблице 18, демонстрируют проблему незначительного количества мужчин среди руководящих работников общеобразовательных организаций, что подтверждает тенденцию феминизации школы. Вместе с тем доля мужчин-директоров существенно выше и составляет 23,1%.

Таблица 18

№	Пол	Руководящие работники					
		всего		директора		заместители директора	
1	Женщины	1049	84,9%	363	76,9%	638	89,6%
2	Мужчины	187	15,1%	109	23,1%	74	10,4%
	Всего	**1236**		**472**		**712**	

Сведения о распределении руководящих работников региона по диапазонам в соответствии с имеющимся стажем работы представлены в таблице 19.

Таблица 19

№	Стаж работы	Руководящие работники					
		всего		директора		заместители директора	
1	До 3 лет	8	0,6%	4	0,8%	4	0,6%
2	От 3 до 5 лет	4	0,3%	2	0,4%	2	0,3%
3	От 5 до 10 лет	40	3,2%	14	3,0%	26	3,7%
4	От 10 до 15 лет	80	6,5%	27	5,7%	52	7,3%
5	От 15 до 20 лет	134	10,8%	30	6,4%	95	13,3%
6	20 и более лет	970	78,5%	395	83,7%	533	74,9%
	Всего	**1236**		**472**		**712**	

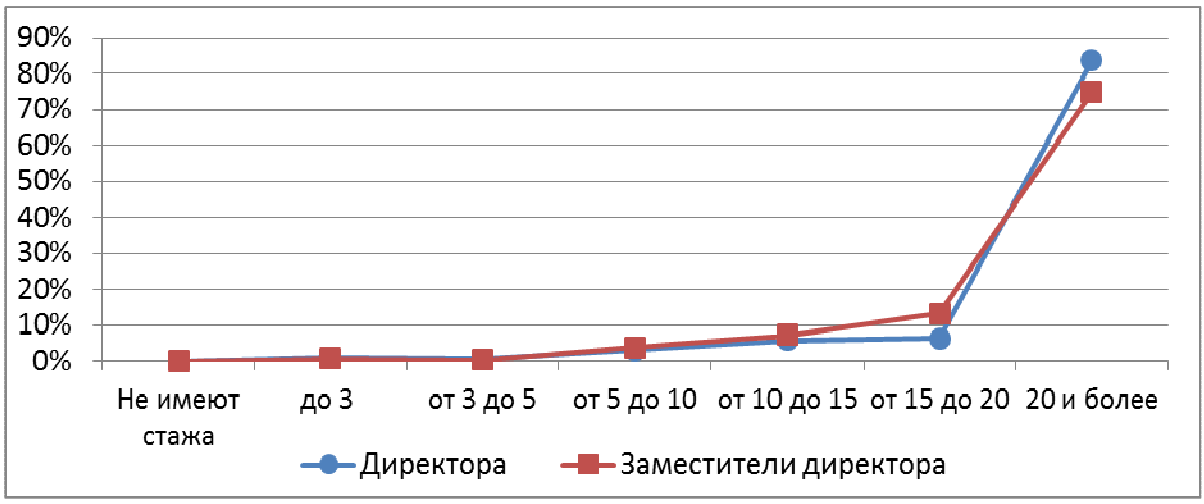

Рис.17

Подавляющее большинство руководящих работников со стажем более 20 лет (среди директоров школ этот показатель составляет 83,7%) позволяет сделать вывод о необходимости формирования и целенаправленной работы с кадровым резервом руководителей образовательных организаций в муниципальных образованиях региона.

Преобладающее число руководящих работников области (93,3%) имеет высшее образование. При этом 79,8% руководителей имеют высшее педагогическое образование. Среди директоров школ эти показатели выше: высшее образование имеют 95,6% директоров, высшее педагогическое – 93,0%.

Таблица 20

№	Образование	Руководящие работники					
		всего		директора		заместители директора	
1	Высшее	1153	93,3%	451	95,6%	655	92,0%
2	в том числе педагогическое	986	79,8%	439	93,0%	524	73,6%
3	Среднее профессиональное	65	5,3%	13	2,8%	39	5,5%
4	в том числе педагогическое	25	2,0%	13	2,8%	10	1,4%
	Всего	**1236**		**472**		**712**	

Доля руководящих работников, прошедших за последние три года повышение квалификации и (или) профессиональную переподготовку, составляет 75,1%. Среди директоров этот показатель выше и составляет 85,2%. Данный показатель также позволяет констатировать необходимость повышения качества профессиональной подготовки руководителей, хотя и не является кризисным, так как руководитель должен быть, прежде всего, стратегом с концептуальным мышлением, обязан видеть ситуацию целостно и прогнозировать развитие образовательной системы на уровне организации, руководство которой он осуществляет.

Приложение

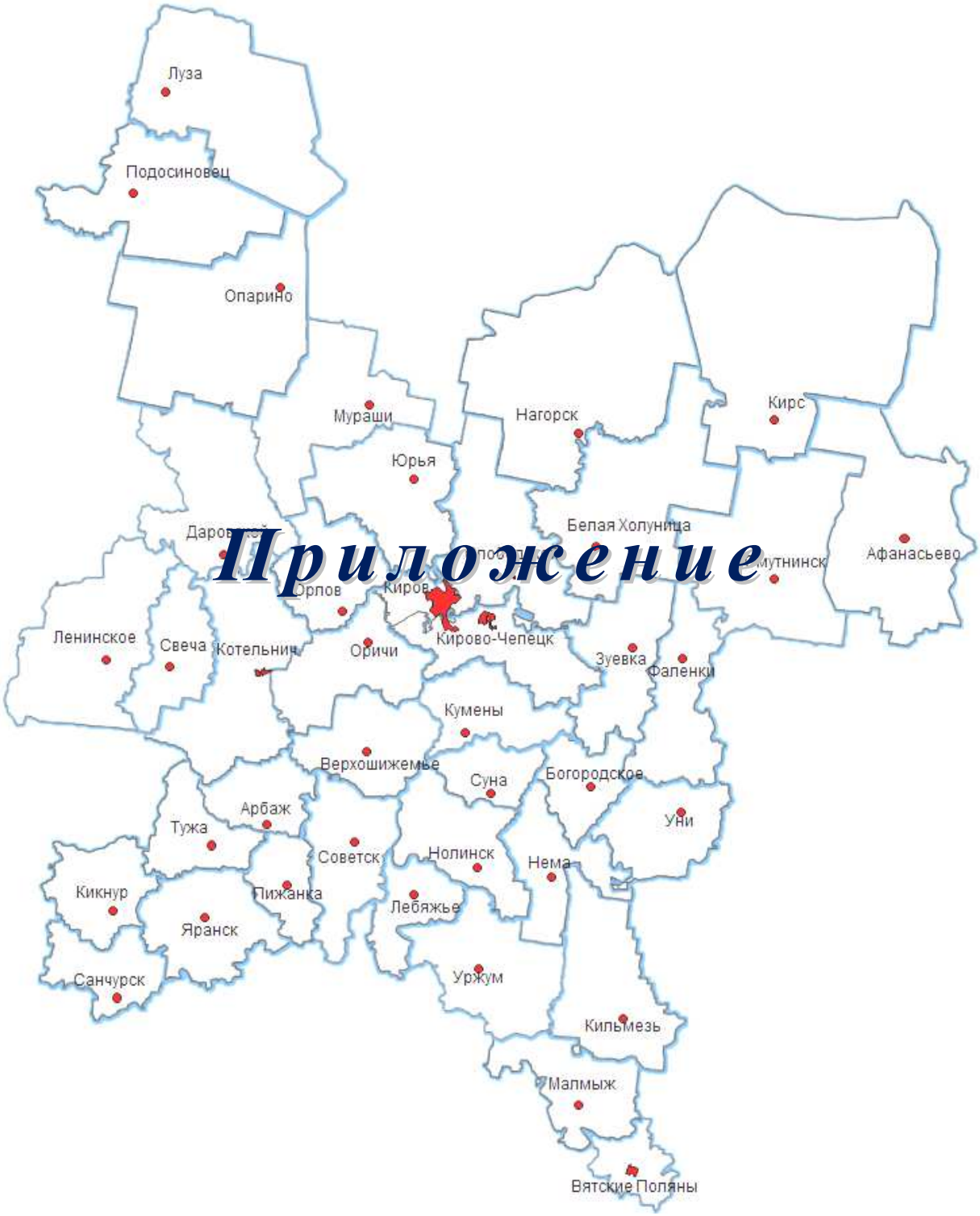
Луза
Подосиновец
Опарино
Мураши
Нагорск
Кирс
Юрья
Белая Холуница
Афанасьево
Орлов
Киров
Кирово-Чепецк
Ленинское
Свеча
Котельнич
Оричи
Зуевка
Фаленки
Кумены
Верхошижемье
Суна
Богородское
Арбаж
Тужа
Уни
Советск
Нолинск
Нема
Кикнур
Пижанка
Лебяжье
Яранск
Санчурск
Уржум
Кильмезь
Малмыж
Вятские Поляны

Кировская область

Сеть общеобразовательных организаций

№		Количество организаций	Количество обучающихся	Количество педработников	Количество учителей	Всего работников
1.	Начальные школы	22+11ф	975	119	71	308
2.	Основные школы	160+4ф	8935	1566	1348	3065
3.	Средние школы	175	60159	4400	3884	7537
4.	Средние школы с УИОП	50	43227	2384	2118	3675
5.	Гимназия	11	8634	601	507	949
6.	Лицей	15	11572	762	670	1282
7.	ОО интернатного типа	3	305	58	34	125
8.	ОО вечернего типа	7+5ф	1725	70	65	108
9.	ОО для обучающихся с отклонениями в развитии	28+1ф	3655	856	476	1492
10.	ОО для детей-сирот, детей оставшихся без попечения	6	591	189	89	429
	Всего	**477+21ф**	**139778**	**11005**	**9262**	**18970**

Распределение педагогических работников образовательных организаций по возрасту

№	Возраст	Педагогические работники					
		всего		учителя		прочие	
1	Моложе 25 лет	533	4,8%	442	4,8%	91	5,2%
2	25–29	726	6,6%	615	6,6%	111	6,4%
3	30–34	788	7,2%	651	7,0%	137	7,9%
4	35–39	754	6,9%	605	6,5%	149	8,5%
5	40–44	1202	10,9%	1007	10,9%	195	11,2%
6	45–49	1924	17,5%	1602	17,3%	322	18,5%
7	50–54	1867	17,0%	1591	17,2%	276	15,8%
8	55–59	1735	15,8%	1498	16,2%	237	13,6%
9	60–64	1006	9,1%	869	9,4%	137	7,9%
10	65 и более	470	4,3%	382	4,1%	88	5,0%
	Всего	**11005**		**9262**		**1743**	

Распределение педагогических работников образовательных организаций по педагогическому стажу работы

№	Педагогический стаж работы	Педагогические работники					
		всего		учителя		прочие	
1	Не имеют стажа	179	1,6%	106	1,1%	73	4,2%
2	до 3	854	7,8%	665	7,2%	189	10,8%
3	от 3 до 5	529	4,8%	408	4,4%	121	6,9%
4	от 5 до 10	990	9,0%	811	8,8%	179	10,3%
5	от 10 до 15	703	6,4%	543	5,9%	160	9,2%
6	от 15 до 20	824	7,5%	659	7,1%	165	9,5%
7	20 и более	6926	62,9%	6070	65,5%	856	49,1%
	Всего	**11005**		**9262**		**1743**	

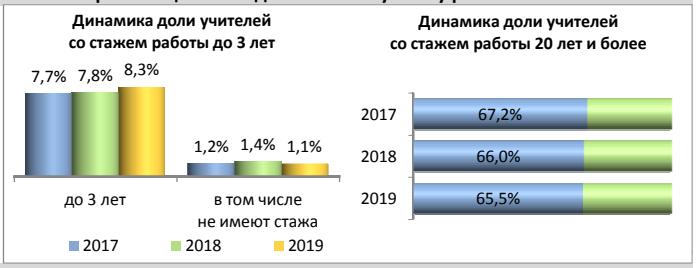

Распределение педагогических работников образовательных организаций по образованию

№	Образование	Педагогические работники					
		всего		учителя		прочие	
1	Высшее	8580	78,0%	7653	82,6%	927	53,2%
2	в том числе педагогическое	8160	74,1%	7362	79,5%	798	45,8%
3	Среднее профессиональное	2295	20,9%	1532	16,5%	763	43,8%
4	в том числе педагогическое	1972	17,9%	1353	14,6%	619	35,5%
5	Не имеют профессионального	130	1,2%	77	0,8%	53	3,0%
	Всего	**11005**		**9262**		**1743**	

Распределение педагогических работников образовательных организаций по категориям

№	Категория	Педагогические работники					
		всего		учителя		прочие	
1	Высшая	2757	25,1%	2525	27,3%	232	13,3%
2	Первая	3340	30,3%	2969	32,1%	371	21,3%
3	Без категории	4908	44,6%	3768	40,7%	1140	65,4%
4	Женщины	9931	90,2%	8318	89,8%	1613	92,5%
	Всего	**11005**		**9262**		**1743**	

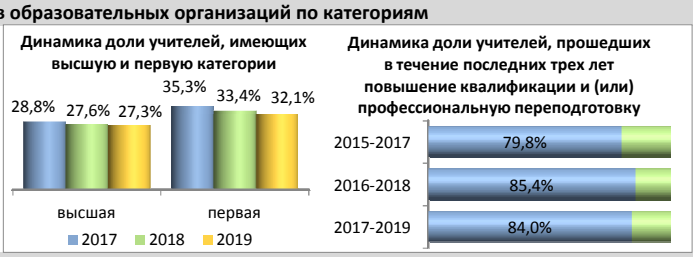

Движение педагогических работников образовательных организаций

№	Наименование	Педагогические работники					
		всего		учителя		прочие	
1	Число педагогических ставок по штату	15749,1	61,7%	13278,3	52,0%	2470,83	9,7%
2	Занято ставок	15531,7	98,6%	13183,9	99,3%	2347,81	95,0%
3	из них своими работниками	15083,2	95,8%	12789,6	96,3%	2293,62	92,8%
4	Ставок свободно	217,4	1,4%	94,38	0,7%	123,02	5,0%
	Число всех ставок в организации	**25536,39**					

№	Наименование	Педагогические работники					
		всего		учителя		прочие	
1	Принято работников	1194	10,8%	961	10,4%	233	13,4%
2	из них выпускники: с высшим образованием	670	56,1%	560	58,3%	110	47,2%
3	со средним профессиональным образованием	224	18,8%	161	16,8%	63	27,0%
4	Выбыло работников	1425	12,9%	1160	12,5%	265	15,2%
5	из них по собственному желанию	1369	96,1%	1112	95,9%	257	97,0%

Распределение по возрасту руководителей и учителей

№	Возраст	Руководители		Заместители руководителя		Учителя начальных классов	
1	Моложе 25 лет	0	0,0%	0	0,0%	176	6,5%
2	25–29	1	0,2%	10	1,4%	143	5,3%
3	30–34	20	4,2%	29	4,1%	162	6,0%
4	35–39	24	5,1%	79	11,1%	142	5,3%
5	40–44	55	11,7%	127	17,8%	276	10,2%
6	45–49	99	21,0%	190	26,7%	619	22,9%
7	50–54	131	27,8%	116	16,3%	540	20,0%
8	55–59	76	16,1%	106	14,9%	425	15,7%
9	60–64	50	10,6%	38	5,3%	165	6,1%
10	65 и более	16	3,4%	17	2,4%	56	2,1%
	Всего	**472**		**712**		**2704**	

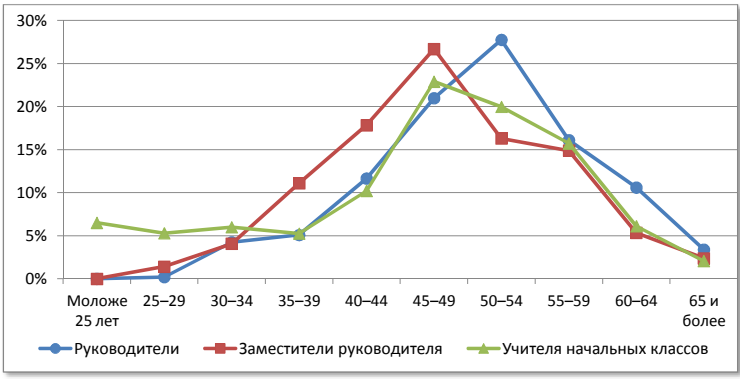

№	Возраст	Русский язык и литература		Иностранный язык		История, экономика, обществознание	
1	Моложе 25 лет	42	3,7%	59	5,6%	41	7,1%
2	25–29	56	5,0%	141	13,4%	49	8,5%
3	30–34	57	5,1%	129	12,2%	36	6,2%
4	35–39	58	5,2%	111	10,5%	33	5,7%
5	40–44	144	12,8%	87	8,3%	78	13,5%
6	45–49	177	15,8%	125	11,9%	82	14,2%
7	50–54	212	18,9%	123	11,7%	97	16,8%
8	55–59	198	17,7%	129	12,2%	84	14,5%
9	60–64	120	10,7%	105	10,0%	54	9,3%
10	65 и более	57	5,1%	45	4,3%	25	4,3%
	Всего	**1121**		**1054**		**579**	

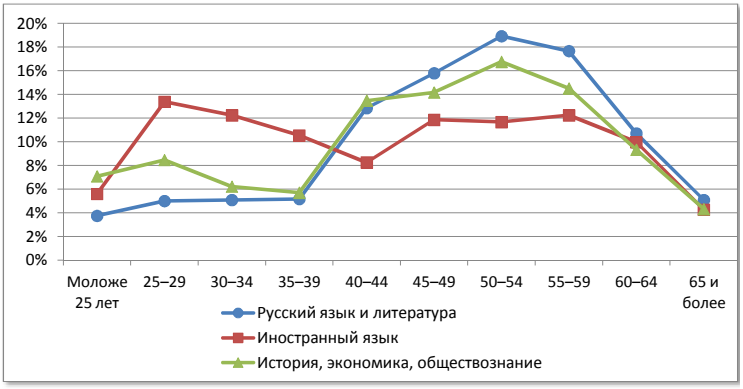

№	Возраст	Математика		Физика		Информатика	
1	Моложе 25 лет	33	3,6%	9	3,3%	8	3,6%
2	25–29	43	4,8%	9	3,3%	30	13,5%
3	30–34	49	5,4%	13	4,8%	42	18,8%
4	35–39	52	5,7%	9	3,3%	27	12,1%
5	40–44	84	9,3%	24	8,9%	34	15,2%
6	45–49	128	14,1%	33	12,3%	36	16,1%
7	50–54	165	18,2%	44	16,4%	16	7,2%
8	55–59	184	20,3%	61	22,7%	17	7,6%
9	60–64	127	14,0%	42	15,6%	6	2,7%
10	65 и более	40	4,4%	25	9,3%	7	3,1%
	Всего	**905**		**269**		**223**	

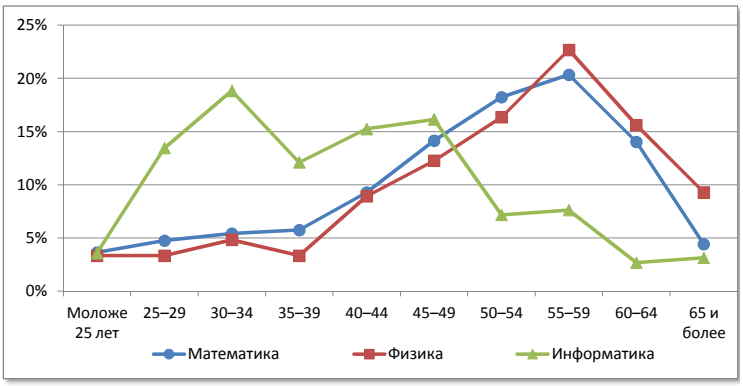

№	Возраст	Химия		Биология		География	
1	Моложе 25 лет	5	2,4%	3	1,0%	8	2,4%
2	25–29	10	4,8%	16	5,2%	20	6,1%
3	30–34	22	10,5%	15	4,8%	13	4,0%
4	35–39	18	8,6%	20	6,5%	19	5,8%
5	40–44	14	6,7%	32	10,3%	38	11,6%
6	45–49	32	15,3%	58	18,7%	66	20,1%
7	50–54	32	15,3%	54	17,4%	57	17,4%
8	55–59	36	17,2%	54	17,4%	53	16,2%
9	60–64	24	11,5%	44	14,2%	34	10,4%
10	65 и более	16	7,7%	14	4,5%	20	6,1%
	Всего	**209**		**310**		**328**	

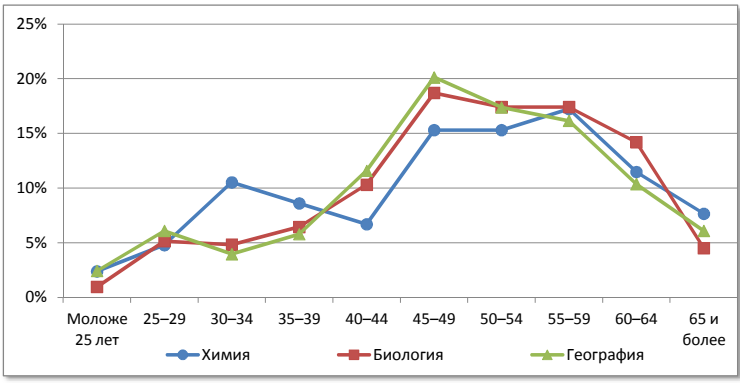

№	Возраст	Физическая культура		ОБЖ		Трудовое обучение	
1	Моложе 25 лет	44	6,6%	1	1,3%	5	1,1%
2	25–29	63	9,4%	8	10,7%	9	2,0%
3	30–34	72	10,8%	3	4,0%	16	3,6%
4	35–39	62	9,3%	1	1,3%	37	8,3%
5	40–44	73	10,9%	12	16,0%	56	12,6%
6	45–49	81	12,1%	14	18,7%	74	16,6%
7	50–54	94	14,1%	10	13,3%	80	18,0%
8	55–59	92	13,8%	13	17,3%	93	20,9%
9	60–64	56	8,4%	8	10,7%	51	11,5%
10	65 и более	31	4,6%	5	6,7%	24	5,4%
	Всего	**668**		**75**		**445**	

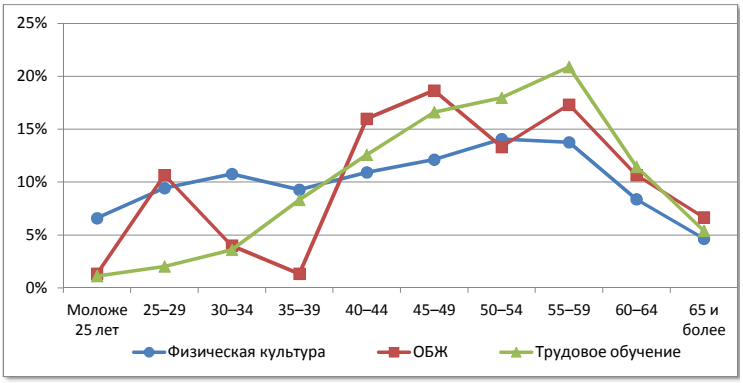

Государственные ОО

Сеть общеобразовательных организаций

№		Количество организаций	Количество обучающихся	Количество педработников	Количество учителей	Всего работников
1.	Начальные школы	1	470	25	22	27
2.	Основные школы	1	59	18	17	34
3.	Средние школы	25	10497	870	763	1530
4.	Средние школы с УИОП	20	13459	814	733	1368
5.	Гимназия	3	2258	182	144	297
6.	Лицей	8	5297	376	327	664
7.	ОО интернатного типа	1	200	34	16	74
8.	ОО вечернего типа	4+5ф	890	39	39	55
9.	ОО для обучающихся с отклонениями в развитии	28+1ф	3655	856	476	1492
10.	ОО для детей-сирот, детей оставшихся без попечения	6	591	189	89	429
	Всего	**97+6ф**	**37376**	**3403**	**2626**	**5970**

Распределение педагогических работников образовательных организаций по возрасту

№	Возраст	Педагогические работники					
		всего		учителя		прочие	
1	Моложе 25 лет	123	3,6%	85	3,2%	38	4,9%
2	25–29	159	4,7%	118	4,5%	41	5,3%
3	30–34	228	6,7%	172	6,5%	56	7,2%
4	35–39	249	7,3%	181	6,9%	68	8,8%
5	40–44	427	12,5%	338	12,9%	89	11,5%
6	45–49	668	19,6%	522	19,9%	146	18,8%
7	50–54	581	17,1%	441	16,8%	140	18,0%
8	55–59	544	16,0%	434	16,5%	110	14,2%
9	60–64	299	8,8%	239	9,1%	60	7,7%
10	65 и более	125	3,7%	96	3,7%	29	3,7%
	Всего	**3403**		**2626**		**777**	

Распределение педагогических работников образовательных организаций по педагогическому стажу работы

№	Педагогический стаж работы	Педагогические работники					
		всего		учителя		прочие	
1	Не имеют стажа	51	1,5%	25	1,0%	26	3,3%
2	до 3	211	6,2%	124	4,7%	87	11,2%
3	от 3 до 5	137	4,0%	89	3,4%	48	6,2%
4	от 5 до 10	259	7,6%	186	7,1%	73	9,4%
5	от 10 до 15	229	6,7%	161	6,1%	68	8,8%
6	от 15 до 20	292	8,6%	217	8,3%	75	9,7%
7	20 и более	2224	65,4%	1824	69,5%	400	51,5%
	Всего	**3403**		**2626**		**777**	

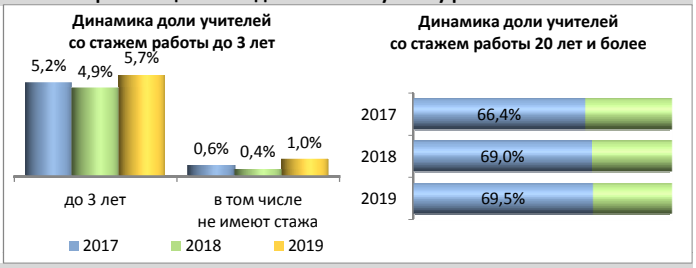

Распределение педагогических работников образовательных организаций по образованию

№	Образование	Педагогические работники					
		всего		учителя		прочие	
1	Высшее	2593	76,2%	2173	82,7%	420	54,1%
2	в том числе педагогическое	2477	72,8%	2087	79,5%	390	50,2%
3	Среднее профессиональное	781	23,0%	436	16,6%	345	44,4%
4	в том числе педагогическое	686	20,2%	392	14,9%	294	37,8%
5	Не имеют профессионального	29	0,9%	17	0,6%	12	1,5%
	Всего	**3403**		**2626**		**777**	

Распределение педагогических работников образовательных организаций по категориям

№	Категория	Педагогические работники					
		всего		учителя		прочие	
1	Высшая	995	29,2%	868	33,1%	127	16,3%
2	Первая	1079	31,7%	881	33,5%	198	25,5%
3	Без категории	1329	39,1%	877	33,4%	452	58,2%
4	Женщины	3077	90,4%	2344	89,3%	733	94,3%
	Всего	**3403**		**2626**		**777**	

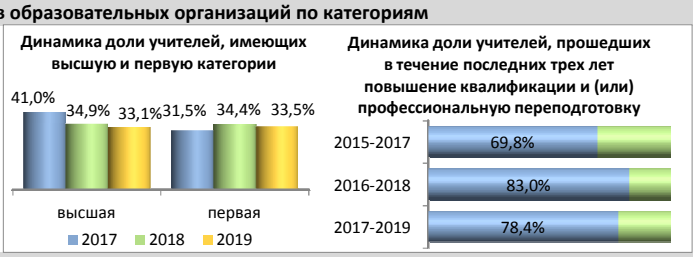

Движение педагогических работников образовательных организаций

№	Наименование	Педагогические работники					
		всего		учителя		прочие	
1	Число педагогических ставок по штату	5025,87	61,7%	3852,53	47,3%	1173,34	14,4%
2	Занято ставок	4938,96	98,3%	3823,63	99,2%	1115,33	95,1%
3	из них своими работниками	4755,49	94,6%	3657,7	94,9%	1097,79	93,6%
4	Ставок свободно	86,91	1,7%	28,9	0,8%	58,01	4,9%
	Число всех ставок в организации	**8140,9**					

№	Наименование	Педагогические работники					
		всего		учителя		прочие	
1	Принято работников	342	10,0%	242	9,2%	100	12,9%
2	из них выпускники: с высшим образованием	194	56,7%	141	58,3%	53	53,0%
3	со средним профессиональным образованием	74	21,6%	40	16,5%	34	34,0%
4	Выбыло работников	397	11,7%	296	11,3%	101	13,0%
5	из них по собственному желанию	377	95,0%	280	94,6%	97	96,0%

Распределение по возрасту руководителей и учителей

№	Возраст	Руководители		Заместители руководителя		Учителя начальных классов	
1	Моложе 25 лет	0	0,0%	0	0,0%	29	4,1%
2	25–29	0	0,0%	4	1,5%	32	4,5%
3	30–34	3	3,1%	9	3,4%	37	5,2%
4	35–39	3	3,1%	34	13,0%	45	6,3%
5	40–44	14	14,6%	43	16,4%	82	11,5%
6	45–49	22	22,9%	80	30,5%	186	26,2%
7	50–54	17	17,7%	43	16,4%	135	19,0%
8	55–59	16	16,7%	31	11,8%	120	16,9%
9	60–64	17	17,7%	13	5,0%	32	4,5%
10	65 и более	4	4,2%	5	1,9%	13	1,8%
	Всего	96		262		711	

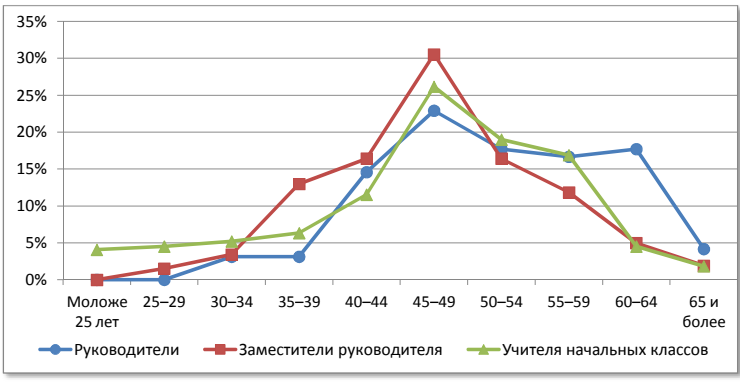

№	Возраст	Русский язык и литература		Иностранный язык		История, экономика, обществознание	
1	Моложе 25 лет	9	2,8%	9	3,4%	10	6,3%
2	25–29	8	2,5%	23	8,7%	11	6,9%
3	30–34	16	5,1%	38	14,3%	11	6,9%
4	35–39	15	4,7%	24	9,1%	5	3,1%
5	40–44	48	15,2%	24	9,1%	27	16,9%
6	45–49	61	19,3%	34	12,8%	25	15,6%
7	50–54	66	20,9%	35	13,2%	22	13,8%
8	55–59	54	17,1%	41	15,5%	32	20,0%
9	60–64	30	9,5%	27	10,2%	13	8,1%
10	65 и более	9	2,8%	10	3,8%	4	2,5%
	Всего	316		265		160	

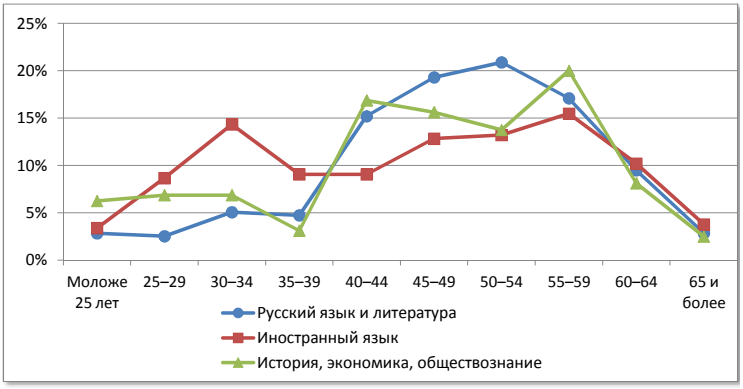

№	Возраст	Математика		Физика		Информатика	
1	Моложе 25 лет	8	3,1%	2	2,6%	0	0,0%
2	25–29	5	1,9%	1	1,3%	3	5,1%
3	30–34	12	4,6%	4	5,1%	7	11,9%
4	35–39	19	7,3%	4	5,1%	10	16,9%
5	40–44	25	9,7%	6	7,7%	12	20,3%
6	45–49	47	18,1%	12	15,4%	14	23,7%
7	50–54	45	17,4%	17	21,8%	6	10,2%
8	55–59	49	18,9%	12	15,4%	4	6,8%
9	60–64	38	14,7%	12	15,4%	2	3,4%
10	65 и более	11	4,2%	8	10,3%	1	1,7%
	Всего	259		78		59	

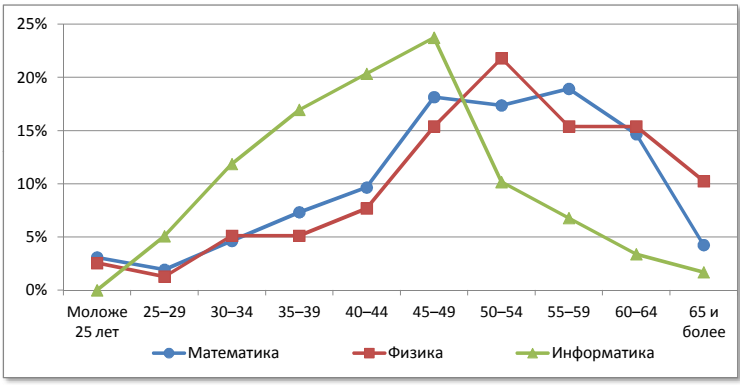

№	Возраст	Химия		Биология		География	
1	Моложе 25 лет	1	1,9%	0	0,0%	3	3,3%
2	25–29	1	1,9%	3	3,4%	4	4,3%
3	30–34	3	5,8%	4	4,5%	5	5,4%
4	35–39	6	11,5%	7	8,0%	6	6,5%
5	40–44	5	9,6%	15	17,0%	10	10,9%
6	45–49	11	21,2%	19	21,6%	24	26,1%
7	50–54	6	11,5%	15	17,0%	11	12,0%
8	55–59	7	13,5%	10	11,4%	14	15,2%
9	60–64	8	15,4%	9	10,2%	11	12,0%
10	65 и более	4	7,7%	6	6,8%	4	4,3%
	Всего	52		88		92	

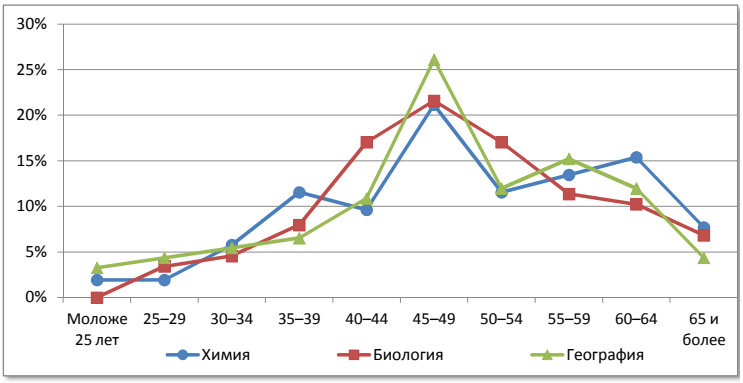

№	Возраст	Физическая культура		ОБЖ		Трудовое обучение	
1	Моложе 25 лет	12	6,6%	0	0,0%	1	0,5%
2	25–29	13	7,1%	5	15,6%	5	2,6%
3	30–34	20	11,0%	1	3,1%	8	4,2%
4	35–39	13	7,1%	0	0,0%	20	10,5%
5	40–44	29	15,9%	8	25,0%	25	13,2%
6	45–49	22	12,1%	6	18,8%	30	15,8%
7	50–54	24	13,2%	5	15,6%	30	15,8%
8	55–59	25	13,7%	4	12,5%	38	20,0%
9	60–64	18	9,9%	3	9,4%	24	12,6%
10	65 и более	6	3,3%	0	0,0%	9	4,7%
	Всего	182		32		190	

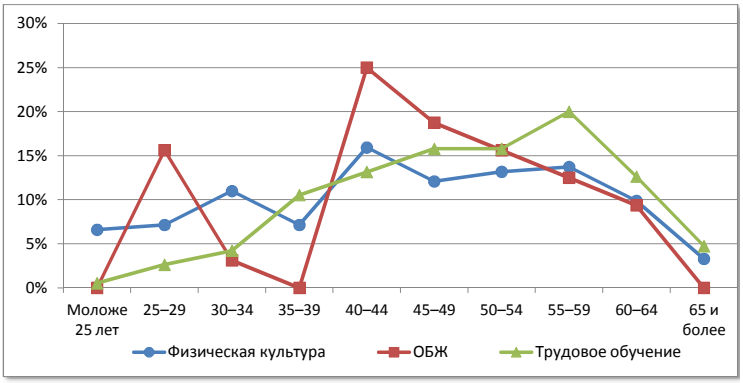

Муниципальные ОО

Сеть общеобразовательных организаций

№		Количество организаций	Количество обучающихся	Количество педработников	Количество учителей	Всего работников
1.	Начальные школы	21+11ф	505	94	49	281
2.	Основные школы	159+4ф	8876	1548	1331	3031
3.	Средние школы	150	49662	3530	3121	6007
4.	Средние школы с УИОП	30	29768	1570	1385	2307
5.	Гимназия	8	6376	419	363	652
6.	Лицей	7	6275	386	343	618
7.	ОО интернатного типа	2	105	24	18	51
8.	ОО вечернего типа	3	835	31	26	53
9.	ОО для обучающихся с отклонениями в развитии	-	-	-	-	-
10.	ОО для детей-сирот, детей оставшихся без попечения	-	-	-	-	-
	Всего	**380+15ф**	**102402**	**7602**	**6636**	**13000**

Распределение педагогических работников образовательных организаций по возрасту

№	Возраст	Педагогические работники					
		всего		учителя		прочие	
1	Моложе 25 лет	410	5,4%	357	5,4%	53	5,5%
2	25–29	567	7,5%	497	7,5%	70	7,2%
3	30–34	560	7,4%	479	7,2%	81	8,4%
4	35–39	505	6,6%	424	6,4%	81	8,4%
5	40–44	775	10,2%	669	10,1%	106	11,0%
6	45–49	1256	16,5%	1080	16,3%	176	18,2%
7	50–54	1286	16,9%	1150	17,3%	136	14,1%
8	55–59	1191	15,7%	1064	16,0%	127	13,1%
9	60–64	707	9,3%	630	9,5%	77	8,0%
10	65 и более	345	4,5%	286	4,3%	59	6,1%
	Всего	**7602**		**6636**		**966**	

Распределение педагогических работников образовательных организаций по педагогическому стажу работы

№	Педагогический стаж работы	Педагогические работники					
		всего		учителя		прочие	
1	Не имеют стажа	128	1,7%	81	1,2%	47	4,9%
2	до 3	643	8,5%	541	8,2%	102	10,6%
3	от 3 до 5	392	5,2%	319	4,8%	73	7,6%
4	от 5 до 10	731	9,6%	625	9,4%	106	11,0%
5	от 10 до 15	474	6,2%	382	5,8%	92	9,5%
6	от 15 до 20	532	7,0%	442	6,7%	90	9,3%
7	20 и более	4702	61,9%	4246	64,0%	456	47,2%
	Всего	**7602**		**6636**		**966**	

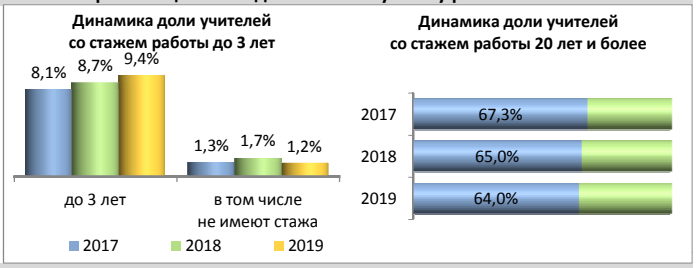

Распределение педагогических работников образовательных организаций по образованию

№	Образование	Педагогические работники					
		всего		учителя		прочие	
1	Высшее	5987	78,8%	5480	82,6%	507	52,5%
2	в том числе педагогическое	5683	74,8%	5275	79,5%	408	42,2%
3	Среднее профессиональное	1514	19,9%	1096	16,5%	418	43,3%
4	в том числе педагогическое	1286	16,9%	961	14,5%	325	33,6%
5	Не имеют профессионального	101	1,3%	60	0,9%	41	4,2%
	Всего	**7602**		**6636**		**966**	

Распределение педагогических работников образовательных организаций по категориям

№	Категория	Педагогические работники					
		всего		учителя		прочие	
1	Высшая	1762	23,2%	1657	25,0%	105	10,9%
2	Первая	2261	29,7%	2088	31,5%	173	17,9%
3	Без категории	3579	47,1%	2891	43,6%	688	71,2%
4	Женщины	6854	90,2%	5974	90,0%	880	91,1%
	Всего	**7602**		**6636**		**966**	

Движение педагогических работников образовательных организаций

№	Наименование	Педагогические работники					
		всего		учителя		прочие	
1	Число педагогических ставок по штату	10723,2	61,6%	9425,74	54,2%	1297,49	7,5%
2	Занято ставок	10592,7	98,8%	9360,26	99,3%	1232,48	95,0%
3	из них своими работниками	10327,8	96,3%	9131,92	96,9%	1195,83	92,2%
4	Ставок свободно	130,49	1,2%	65,48	0,7%	65,01	5,0%
	Число всех ставок в организации	**17395,49**					

№	Наименование	Педагогические работники					
		всего		учителя		прочие	
1	Принято работников	852	11,2%	719	10,8%	133	13,8%
2	из них выпускники: с высшим образованием	476	55,9%	419	58,3%	57	42,9%
3	со средним профессиональным образованием	150	17,6%	121	16,8%	29	21,8%
4	Выбыло работников	1028	13,5%	864	13,0%	164	17,0%
5	из них по собственному желанию	992	96,5%	832	96,3%	160	97,6%

Распределение по возрасту руководителей и учителей

№	Возраст	Руководители		Заместители руководителя		Учителя начальных классов	
1	Моложе 25 лет	0	0,0%	0	0,0%	147	7,4%
2	25–29	1	0,3%	6	1,3%	111	5,6%
3	30–34	17	4,5%	20	4,4%	125	6,3%
4	35–39	21	5,6%	45	10,0%	97	4,9%
5	40–44	41	10,9%	84	18,7%	194	9,7%
6	45–49	77	20,5%	110	24,4%	433	21,7%
7	50–54	114	30,3%	73	16,2%	405	20,3%
8	55–59	60	16,0%	75	16,7%	305	15,3%
9	60–64	33	8,8%	25	5,6%	133	6,7%
10	65 и более	12	3,2%	12	2,7%	43	2,2%
	Всего	**376**		**450**		**1993**	

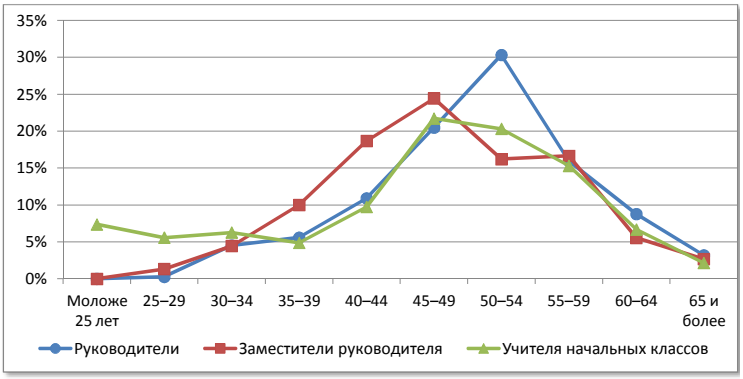

№	Возраст	Русский язык и литература		Иностранный язык		История, экономика, обществознание	
1	Моложе 25 лет	33	4,1%	50	6,3%	31	7,4%
2	25–29	48	6,0%	118	15,0%	38	9,1%
3	30–34	41	5,1%	91	11,5%	25	6,0%
4	35–39	43	5,3%	87	11,0%	28	6,7%
5	40–44	96	11,9%	63	8,0%	51	12,2%
6	45–49	116	14,4%	91	11,5%	57	13,6%
7	50–54	146	18,1%	88	11,2%	75	17,9%
8	55–59	144	17,9%	88	11,2%	52	12,4%
9	60–64	90	11,2%	78	9,9%	41	9,8%
10	65 и более	48	6,0%	35	4,4%	21	5,0%
	Всего	**805**		**789**		**419**	

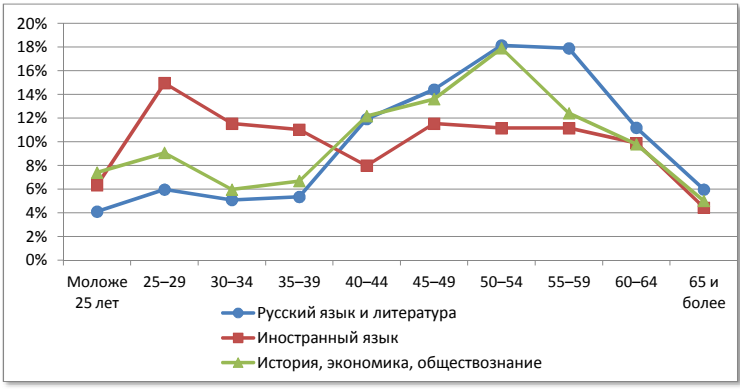

№	Возраст	Математика		Физика		Информатика	
1	Моложе 25 лет	25	3,9%	7	3,7%	8	4,9%
2	25–29	38	5,9%	8	4,2%	27	16,5%
3	30–34	37	5,7%	9	4,7%	35	21,3%
4	35–39	33	5,1%	5	2,6%	17	10,4%
5	40–44	59	9,1%	18	9,4%	22	13,4%
6	45–49	81	12,5%	21	11,0%	22	13,4%
7	50–54	120	18,6%	27	14,1%	10	6,1%
8	55–59	135	20,9%	49	25,7%	13	7,9%
9	60–64	89	13,8%	30	15,7%	4	2,4%
10	65 и более	29	4,5%	17	8,9%	6	3,7%
	Всего	**646**		**191**		**164**	

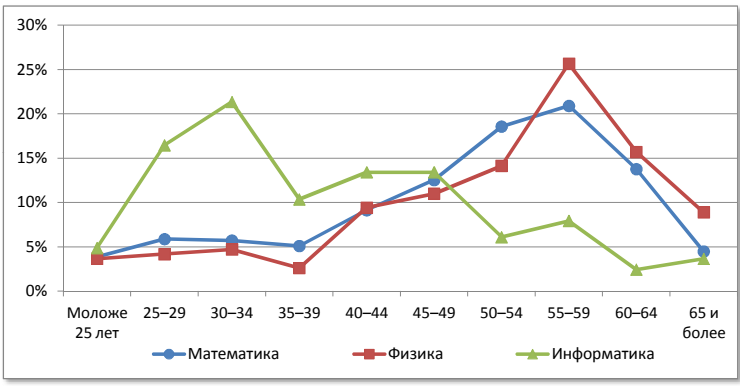

№	Возраст	Химия		Биология		География	
1	Моложе 25 лет	4	2,5%	3	1,4%	5	2,1%
2	25–29	9	5,7%	13	5,9%	16	6,8%
3	30–34	19	12,1%	11	5,0%	8	3,4%
4	35–39	12	7,6%	13	5,9%	13	5,5%
5	40–44	9	5,7%	17	7,7%	28	11,9%
6	45–49	21	13,4%	39	17,6%	42	17,8%
7	50–54	26	16,6%	39	17,6%	46	19,5%
8	55–59	29	18,5%	44	19,8%	39	16,5%
9	60–64	16	10,2%	35	15,8%	23	9,7%
10	65 и более	12	7,6%	8	3,6%	16	6,8%
	Всего	**157**		**222**		**236**	

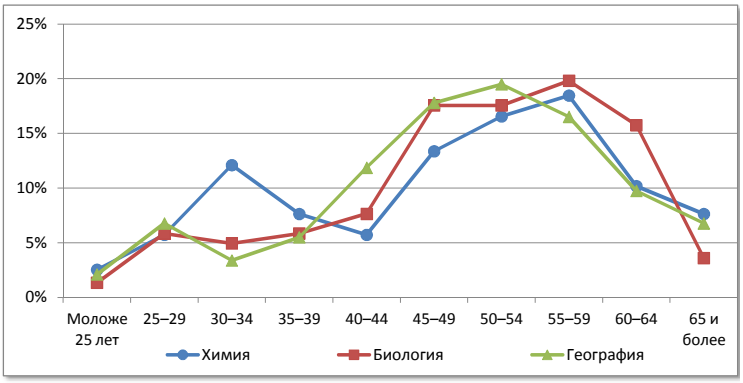

№	Возраст	Физическая культура		ОБЖ		Трудовое обучение	
1	Моложе 25 лет	32	6,6%	1	2,3%	4	1,6%
2	25–29	50	10,3%	3	7,0%	4	1,6%
3	30–34	52	10,7%	2	4,7%	8	3,1%
4	35–39	49	10,1%	1	2,3%	17	6,7%
5	40–44	44	9,1%	4	9,3%	31	12,2%
6	45–49	59	12,1%	8	18,6%	44	17,3%
7	50–54	70	14,4%	5	11,6%	50	19,6%
8	55–59	67	13,8%	9	20,9%	55	21,6%
9	60–64	38	7,8%	5	11,6%	27	10,6%
10	65 и более	25	5,1%	5	11,6%	15	5,9%
	Всего	**486**		**43**		**255**	

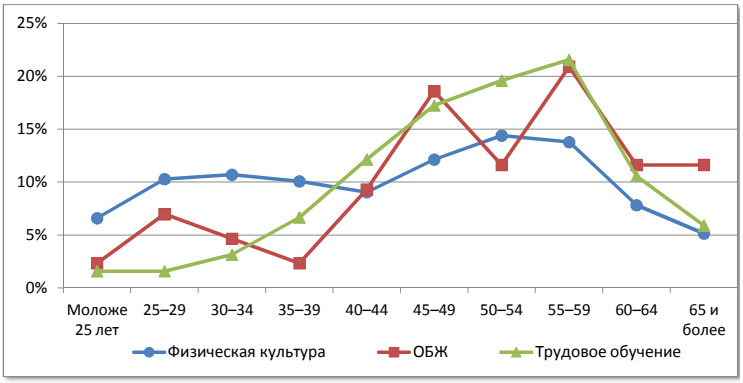

ОО городской местности

Сеть общеобразовательных организаций

№		Количество организаций	Количество обучающихся	Количество педработников	Количество учителей	Всего работников
1.	Начальные школы	2	720	37	32	51
2.	Основные школы	8	2471	148	131	252
3.	Средние школы	68	47672	2611	2340	4023
4.	Средние школы с УИОП	48	42488	2310	2055	3543
5.	Гимназия	11	8634	601	507	949
6.	Лицей	15	11572	762	670	1282
7.	ОО интернатного типа	-	-	-	-	-
8.	ОО вечернего типа	7+1ф	1518	64	59	101
9.	ОО для обучающихся с отклонениями в развитии	22+1ф	3165	706	399	1199
10.	ОО для детей-сирот, детей оставшихся без попечения	3	369	107	55	231
	Всего	**184+2ф**	**118609**	**7346**	**6248**	**11631**

Распределение педагогических работников образовательных организаций по возрасту

№	Возраст	Педагогические работники					
		всего		учителя		прочие	
1	Моложе 25 лет	427	5,8%	354	5,7%	73	6,6%
2	25–29	534	7,3%	457	7,3%	77	7,0%
3	30–34	577	7,9%	487	7,8%	90	8,2%
4	35–39	518	7,1%	427	6,8%	91	8,3%
5	40–44	848	11,5%	720	11,5%	128	11,7%
6	45–49	1302	17,7%	1109	17,7%	193	17,6%
7	50–54	1119	15,2%	978	15,7%	141	12,8%
8	55–59	1112	15,1%	966	15,5%	146	13,3%
9	60–64	597	8,1%	504	8,1%	93	8,5%
10	65 и более	312	4,2%	246	3,9%	66	6,0%
	Всего	**7346**		**6248**		**1098**	

Распределение педагогических работников образовательных организаций по педагогическому стажу работы

№	Педагогический стаж работы	Педагогические работники					
		всего		учителя		прочие	
1	Не имеют стажа	139	1,9%	85	1,4%	54	4,9%
2	до 3	619	8,4%	494	7,9%	125	11,4%
3	от 3 до 5	378	5,1%	298	4,8%	80	7,3%
4	от 5 до 10	714	9,7%	601	9,6%	113	10,3%
5	от 10 до 15	511	7,0%	406	6,5%	105	9,6%
6	от 15 до 20	569	7,7%	472	7,6%	97	8,8%
7	20 и более	4416	60,1%	3892	62,3%	524	47,7%
	Всего	**7346**		**6248**		**1098**	

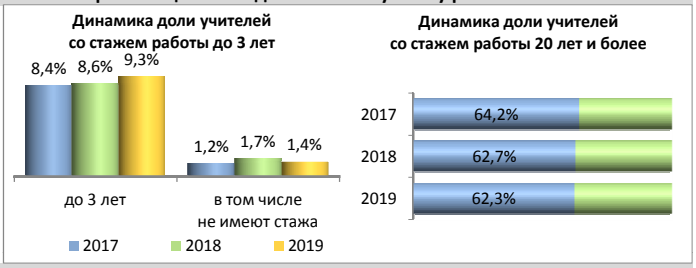

Распределение педагогических работников образовательных организаций по образованию

№	Образование	Педагогические работники					
		всего		учителя		прочие	
1	Высшее	6136	83,5%	5378	86,1%	758	69,0%
2	в том числе педагогическое	5861	79,8%	5202	83,3%	659	60,0%
3	Среднее профессиональное	1149	15,6%	835	13,4%	314	28,6%
4	в том числе педагогическое	996	13,6%	744	11,9%	252	23,0%
5	Не имеют профессионального	61	0,8%	35	0,6%	26	2,4%
	Всего	**7346**		**6248**		**1098**	

Распределение педагогических работников образовательных организаций по категориям

№	Категория	Педагогические работники					
		всего		учителя		прочие	
1	Высшая	2214	30,1%	2018	32,3%	196	17,9%
2	Первая	2095	28,5%	1863	29,8%	232	21,1%
3	Без категории	3037	41,3%	2367	37,9%	670	61,0%
4	Женщины	6659	90,6%	5662	90,6%	997	90,8%
	Всего	**7346**		**6248**		**1098**	

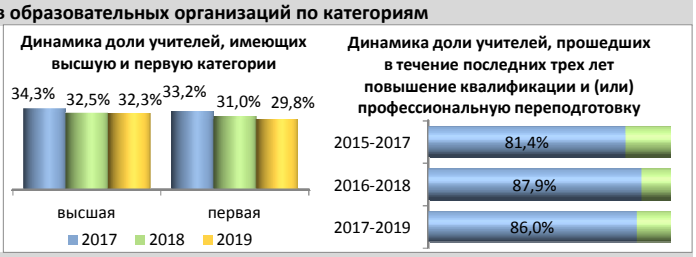

Движение педагогических работников образовательных организаций

№	Наименование	Педагогические работники					
		всего		учителя		прочие	
1	Число педагогических ставок по штату	11007	66,7%	9342,37	56,6%	1664,67	10,1%
2	Занято ставок	10823,3	98,3%	9252,83	99,0%	1570,5	94,3%
3	из них своими работниками	10551,3	95,9%	9021	96,6%	1530,27	91,9%
4	Ставок свободно	183,71	1,7%	89,54	1,0%	94,17	5,7%
	Число всех ставок в организации	**16497,48**					

№	Наименование	Педагогические работники					
		всего		учителя		прочие	
1	Принято работников	885	12,0%	701	11,2%	184	16,8%
2	из них выпускники: с высшим образованием	523	59,1%	421	60,1%	102	55,4%
3	со средним профессиональным образованием	150	16,9%	105	15,0%	45	24,5%
4	Выбыло работников	934	12,7%	768	12,3%	166	15,1%
5	из них по собственному желанию	910	97,4%	748	97,4%	162	97,6%

Распределение по возрасту руководителей и учителей

№	Возраст	Руководители		Заместители руководителя		Учителя начальных классов	
1	Моложе 25 лет	0	0,0%	0	0,0%	150	7,8%
2	25–29	0	0,0%	8	1,4%	113	5,9%
3	30–34	5	2,8%	25	4,4%	127	6,6%
4	35–39	3	1,7%	61	10,7%	102	5,3%
5	40–44	23	12,7%	107	18,8%	200	10,4%
6	45–49	47	26,0%	155	27,2%	450	23,4%
7	50–54	36	19,9%	90	15,8%	334	17,3%
8	55–59	36	19,9%	87	15,3%	298	15,5%
9	60–64	25	13,8%	21	3,7%	112	5,8%
10	65 и более	6	3,3%	15	2,6%	41	2,1%
	Всего	**181**		**569**		**1927**	

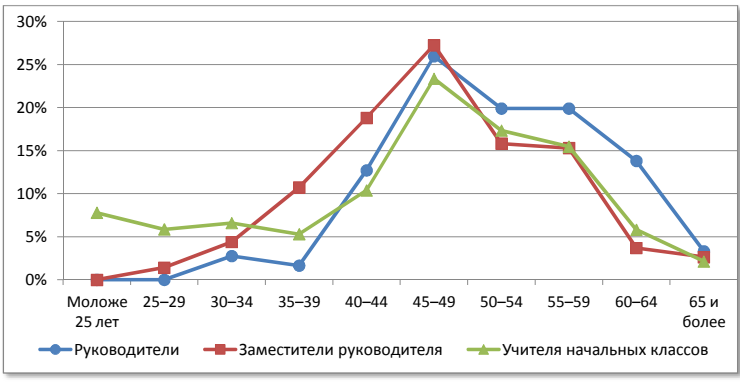

№	Возраст	Русский язык и литература		Иностранный язык		История, экономика, обществознание	
1	Моложе 25 лет	34	4,7%	51	6,6%	28	7,6%
2	25–29	43	6,0%	107	13,8%	36	9,8%
3	30–34	45	6,3%	95	12,3%	26	7,1%
4	35–39	41	5,7%	84	10,9%	17	4,6%
5	40–44	102	14,2%	64	8,3%	54	14,7%
6	45–49	118	16,4%	97	12,5%	53	14,4%
7	50–54	123	17,1%	86	11,1%	56	15,2%
8	55–59	129	17,9%	88	11,4%	54	14,7%
9	60–64	54	7,5%	67	8,7%	34	9,2%
10	65 и более	30	4,2%	35	4,5%	10	2,7%
	Всего	**719**		**774**		**368**	

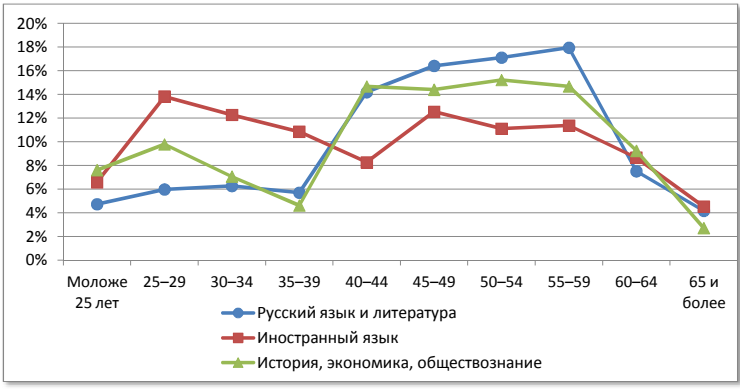

№	Возраст	Математика		Физика		Информатика	
1	Моложе 25 лет	25	4,3%	6	3,6%	8	4,8%
2	25–29	29	5,0%	6	3,6%	18	10,8%
3	30–34	32	5,6%	11	6,6%	33	19,9%
4	35–39	39	6,8%	7	4,2%	20	12,0%
5	40–44	54	9,4%	22	13,3%	27	16,3%
6	45–49	86	14,9%	18	10,8%	30	18,1%
7	50–54	110	19,1%	30	18,1%	12	7,2%
8	55–59	122	21,2%	32	19,3%	8	4,8%
9	60–64	58	10,1%	20	12,0%	5	3,0%
10	65 и более	21	3,6%	14	8,4%	5	3,0%
	Всего	**576**		**166**		**166**	

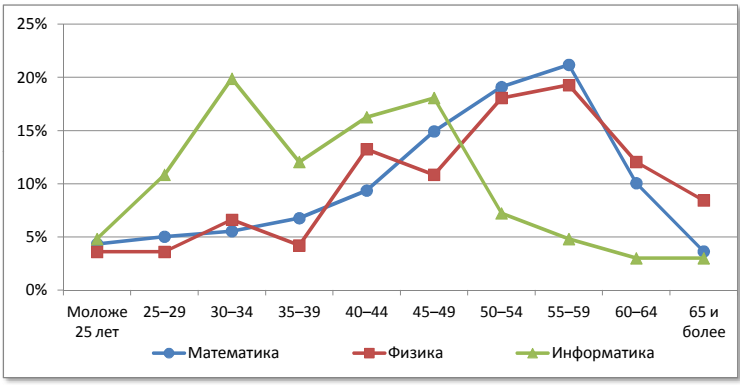

№	Возраст	Химия		Биология		География	
1	Моложе 25 лет	3	2,3%	2	1,1%	5	2,8%
2	25–29	5	3,8%	11	6,0%	12	6,7%
3	30–34	15	11,5%	9	4,9%	8	4,5%
4	35–39	14	10,7%	12	6,6%	12	6,7%
5	40–44	11	8,4%	24	13,1%	25	14,0%
6	45–49	28	21,4%	36	19,7%	38	21,2%
7	50–54	19	14,5%	26	14,2%	25	14,0%
8	55–59	16	12,2%	29	15,8%	27	15,1%
9	60–64	10	7,6%	27	14,8%	15	8,4%
10	65 и более	10	7,6%	7	3,8%	12	6,7%
	Всего	**131**		**183**		**179**	

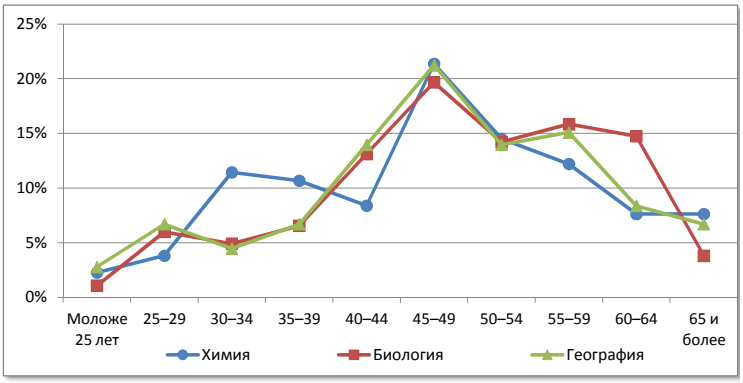

№	Возраст	Физическая культура		ОБЖ		Трудовое обучение	
1	Моложе 25 лет	29	6,6%	1	2,1%	4	1,3%
2	25–29	48	11,0%	6	12,5%	8	2,6%
3	30–34	59	13,5%	2	4,2%	10	3,2%
4	35–39	41	9,4%	0	0,0%	28	8,9%
5	40–44	51	11,6%	9	18,8%	34	10,9%
6	45–49	45	10,3%	10	20,8%	53	16,9%
7	50–54	51	11,6%	7	14,6%	54	17,3%
8	55–59	52	11,9%	7	14,6%	63	20,1%
9	60–64	40	9,1%	4	8,3%	37	11,8%
10	65 и более	22	5,0%	2	4,2%	22	7,0%
	Всего	**438**		**48**		**313**	

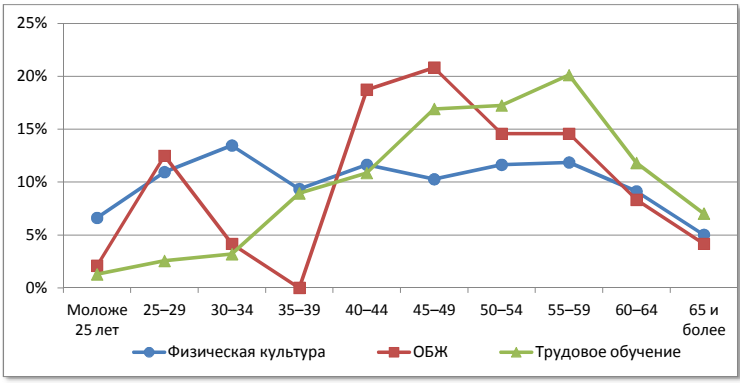

ОО сельской местности

Сеть общеобразовательных организаций

№		Количество организаций	Количество обучающихся	Количество педработников	Количество учителей	Всего работников
1.	Начальные школы	20+11ф	255	82	39	257
2.	Основные школы	152+4ф	6464	1418	1217	2813
3.	Средние школы	107	12487	1789	1544	3514
4.	Средние школы с УИОП	2	739	74	63	132
5.	Гимназия	-	-	-	-	-
6.	Лицей	-	-	-	-	-
7.	ОО интернатного типа	3	305	58	34	125
8.	ОО вечернего типа	4ф	207	6	6	7
9.	ОО для обучающихся с отклонениями в развитии	6	490	150	77	293
10.	ОО для детей-сирот, детей оставшихся без попечения	3	222	82	34	198
	Всего	**293+19Ф**	**21169**	**3659**	**3014**	**7339**

Распределение педагогических работников образовательных организаций по возрасту

№	Возраст	Педагогические работники					
		всего		учителя		прочие	
1	Моложе 25 лет	106	2,9%	88	2,9%	18	2,8%
2	25–29	192	5,2%	158	5,2%	34	5,3%
3	30–34	211	5,8%	164	5,4%	47	7,3%
4	35–39	236	6,4%	178	5,9%	58	9,0%
5	40–44	354	9,7%	287	9,5%	67	10,4%
6	45–49	622	17,0%	493	16,4%	129	20,0%
7	50–54	748	20,4%	613	20,3%	135	20,9%
8	55–59	623	17,0%	532	17,7%	91	14,1%
9	60–64	409	11,2%	365	12,1%	44	6,8%
10	65 и более	158	4,3%	136	4,5%	22	3,4%
	Всего	**3659**		**3014**		**645**	

Распределение педагогических работников образовательных организаций по педагогическому стажу работы

№	Педагогический стаж работы	Педагогические работники					
		всего		учителя		прочие	
1	Не имеют стажа	40	1,1%	21	0,7%	19	2,9%
2	до 3	235	6,4%	171	5,7%	64	9,9%
3	от 3 до 5	151	4,1%	110	3,6%	41	6,4%
4	от 5 до 10	276	7,5%	210	7,0%	66	10,2%
5	от 10 до 15	192	5,2%	137	4,5%	55	8,5%
6	от 15 до 20	255	7,0%	187	6,2%	68	10,5%
7	20 и более	2510	68,6%	2178	72,3%	332	51,5%
	Всего	**3659**		**3014**		**645**	

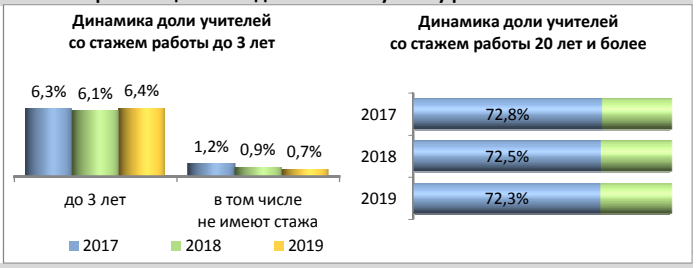

Распределение педагогических работников образовательных организаций по образованию

№	Образование	Педагогические работники					
		всего		учителя		прочие	
1	Высшее	2444	66,8%	2275	75,5%	169	26,2%
2	в том числе педагогическое	2299	62,8%	2160	71,7%	139	21,6%
3	Среднее профессиональное	1146	31,3%	697	23,1%	449	69,6%
4	в том числе педагогическое	976	26,7%	609	20,2%	367	56,9%
5	Не имеют профессионального	69	1,9%	42	1,4%	27	4,2%
	Всего	**3659**		**3014**		**645**	

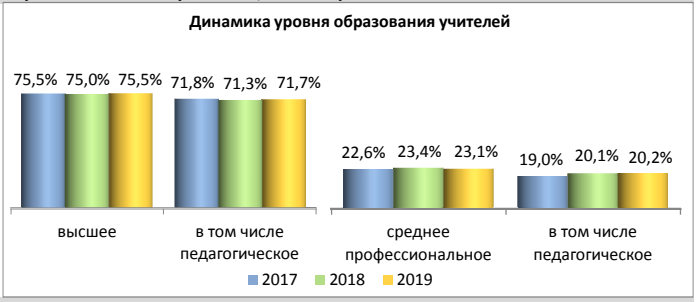

Распределение педагогических работников образовательных организаций по категориям

№	Категория	Педагогические работники					
		всего		учителя		прочие	
1	Высшая	543	14,8%	507	16,8%	36	5,6%
2	Первая	1245	34,0%	1106	36,7%	139	21,6%
3	Без категории	1871	51,1%	1401	46,5%	470	72,9%
4	Женщины	3272	89,4%	2656	88,1%	616	95,5%
	Всего	**3659**		**3014**		**645**	

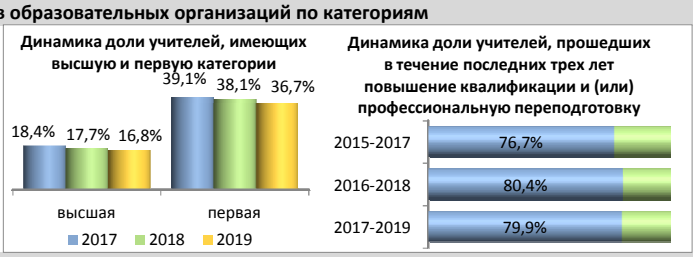

Движение педагогических работников образовательных организаций

№	Наименование	Педагогические работники					
		всего		учителя		прочие	
1	Число педагогических ставок по штату	4742,06	52,5%	3935,9	43,5%	806,16	8,9%
2	Занято ставок	4708,37	99,3%	3931,06	99,9%	777,31	96,4%
3	из них своими работниками	4531,97	95,6%	3768,62	95,7%	763,35	94,7%
4	Ставок свободно	33,69	0,7%	4,84	0,1%	28,85	3,6%
	Число всех ставок в организации	**9038,91**					

№	Наименование	Педагогические работники					
		всего		учителя		прочие	
1	Принято работников	309	8,4%	260	8,6%	49	7,6%
2	из них выпускники: с высшим образованием	147	47,6%	139	53,5%	8	16,3%
3	со средним профессиональным образованием	74	23,9%	56	21,5%	18	36,7%
4	Выбыло работников	491	13,4%	392	13,0%	99	15,3%
5	из них по собственному желанию	459	93,5%	364	92,9%	95	96,0%

Распределение по возрасту руководителей и учителей

№	Возраст	Руководители		Заместители руководителя		Учителя начальных классов	
1	Моложе 25 лет	0	0,0%	0	0,0%	26	3,3%
2	25–29	1	0,3%	2	1,4%	30	3,9%
3	30–34	15	5,2%	4	2,8%	35	4,5%
4	35–39	21	7,2%	18	12,6%	40	5,1%
5	40–44	32	11,0%	20	14,0%	76	9,8%
6	45–49	52	17,9%	35	24,5%	169	21,8%
7	50–54	95	32,6%	26	18,2%	206	26,5%
8	55–59	40	13,7%	19	13,3%	127	16,3%
9	60–64	25	8,6%	17	11,9%	53	6,8%
10	65 и более	10	3,4%	2	1,4%	15	1,9%
	Всего	291		143		777	

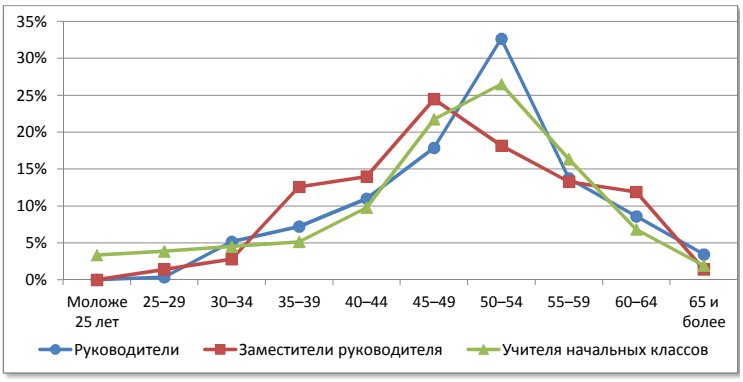

№	Возраст	Русский язык и литература		Иностранный язык		История, экономика, обществознание	
1	Моложе 25 лет	8	2,0%	8	2,9%	13	6,2%
2	25–29	13	3,2%	34	12,1%	13	6,2%
3	30–34	12	3,0%	34	12,1%	10	4,7%
4	35–39	17	4,2%	27	9,6%	16	7,6%
5	40–44	42	10,4%	23	8,2%	24	11,4%
6	45–49	59	14,7%	28	10,0%	29	13,7%
7	50–54	89	22,1%	37	13,2%	41	19,4%
8	55–59	69	17,2%	41	14,6%	30	14,2%
9	60–64	66	16,4%	38	13,6%	20	9,5%
10	65 и более	27	6,7%	10	3,6%	15	7,1%
	Всего	402		280		211	

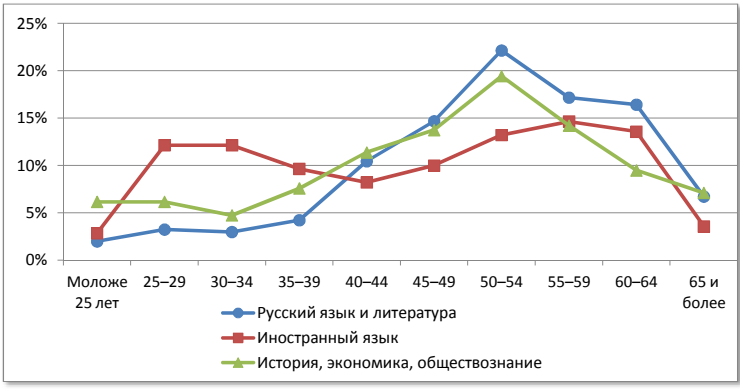

№	Возраст	Математика		Физика		Информатика	
1	Моложе 25 лет	8	2,4%	3	2,9%	0	0,0%
2	25–29	14	4,3%	3	2,9%	12	21,1%
3	30–34	17	5,2%	2	1,9%	9	15,8%
4	35–39	13	4,0%	2	1,9%	7	12,3%
5	40–44	30	9,1%	2	1,9%	7	12,3%
6	45–49	42	12,8%	15	14,6%	6	10,5%
7	50–54	55	16,7%	14	13,6%	4	7,0%
8	55–59	62	18,8%	29	28,2%	9	15,8%
9	60–64	69	21,0%	22	21,4%	1	1,8%
10	65 и более	19	5,8%	11	10,7%	2	3,5%
	Всего	329		103		57	

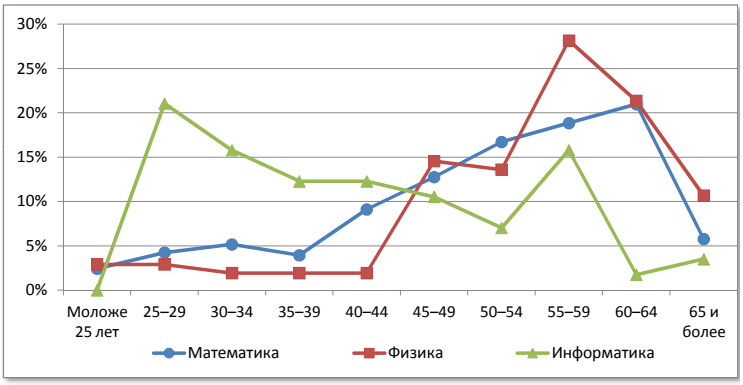

№	Возраст	Химия		Биология		География	
1	Моложе 25 лет	2	2,6%	1	0,8%	3	2,0%
2	25–29	5	6,4%	5	3,9%	8	5,4%
3	30–34	7	9,0%	6	4,7%	5	3,4%
4	35–39	4	5,1%	8	6,3%	7	4,7%
5	40–44	3	3,8%	8	6,3%	13	8,7%
6	45–49	4	5,1%	22	17,3%	28	18,8%
7	50–54	13	16,7%	28	22,0%	32	21,5%
8	55–59	20	25,6%	25	19,7%	26	17,4%
9	60–64	14	17,9%	17	13,4%	19	12,8%
10	65 и более	6	7,7%	7	5,5%	8	5,4%
	Всего	78		127		149	

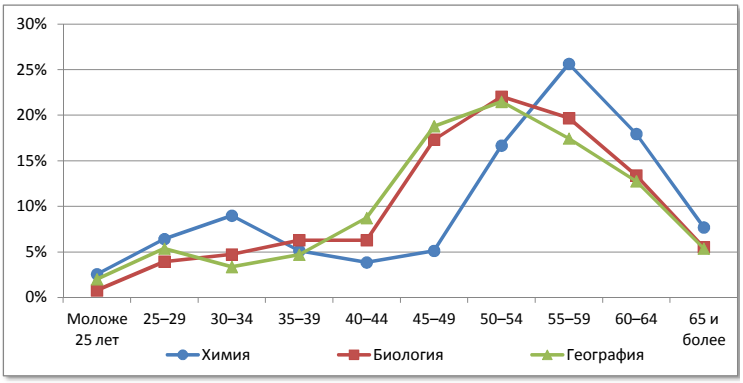

№	Возраст	Физическая культура		ОБЖ		Трудовое обучение	
1	Моложе 25 лет	15	6,5%	0	0,0%	1	0,8%
2	25–29	15	6,5%	2	7,4%	1	0,8%
3	30–34	13	5,7%	1	3,7%	6	4,5%
4	35–39	21	9,1%	1	3,7%	9	6,8%
5	40–44	22	9,6%	3	11,1%	22	16,7%
6	45–49	36	15,7%	4	14,8%	21	15,9%
7	50–54	43	18,7%	3	11,1%	26	19,7%
8	55–59	40	17,4%	6	22,2%	30	22,7%
9	60–64	16	7,0%	4	14,8%	14	10,6%
10	65 и более	9	3,9%	3	11,1%	2	1,5%
	Всего	230		27		132	

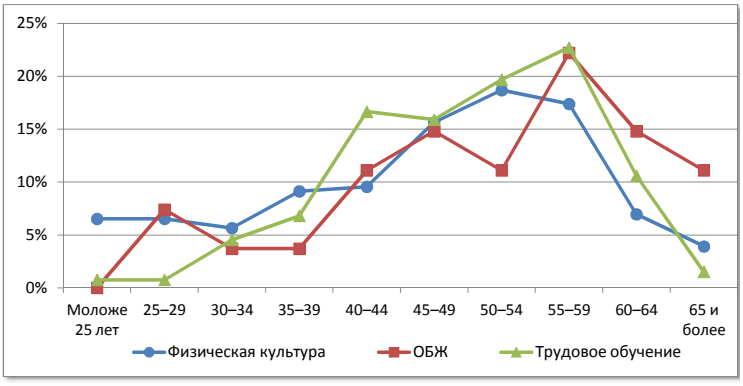

Арбажский район

Сеть общеобразовательных организаций

№		Количество организаций ГОУ	Количество организаций МОУ	Количество обучающихся	Количество педработников	Количество учителей	Всего работников
1.	Начальные школы	-	-	-	-	-	-
2.	Основные школы	-	-	-	-	-	-
3.	Средние школы	2	-	507	59	51	114
4.	Средние школы с УИОП	-	-	-	-	-	-
5.	Гимназия	-	-	-	-	-	-
6.	Лицей	-	-	-	-	-	-
7.	ОО интернатного типа	-	-	-	-	-	-
8.	ОО вечернего типа	-	-	-	-	-	-
9.	ОО для обучающихся с отклонениями в развитии	1	-	55	16	9	29
10.	ОО для детей-сирот, детей оставшихся без попечения	-	-	-	-	-	-
	Всего	**3**	**-**	**562**	**75**	**60**	**143**

Распределение педагогических работников образовательных организаций по возрасту

№	Возраст	Педагогические работники всего		учителя		прочие	
1	Моложе 25 лет	3	4,0%	3	5,0%	0	0,0%
2	25–29	1	1,3%	1	1,7%	0	0,0%
3	30–34	6	8,0%	5	8,3%	1	6,7%
4	35–39	9	12,0%	6	10,0%	3	20,0%
5	40–44	3	4,0%	3	5,0%	0	0,0%
6	45–49	17	22,7%	13	21,7%	4	26,7%
7	50–54	15	20,0%	15	25,0%	0	0,0%
8	55–59	16	21,3%	12	20,0%	4	26,7%
9	60–64	5	6,7%	2	3,3%	3	20,0%
10	65 и более	0	0,0%	0	0,0%	0	0,0%
	Всего	**75**		**60**		**15**	

Распределение педагогических работников образовательных организаций по педагогическому стажу работы

№	Педагогический стаж работы	Педагогические работники всего		учителя		прочие	
1	Не имеют стажа	0	0,0%	0	0,0%	0	0,0%
2	до 3	5	6,7%	3	5,0%	2	13,3%
3	от 3 до 5	1	1,3%	0	0,0%	1	6,7%
4	от 5 до 10	5	6,7%	4	6,7%	1	6,7%
5	от 10 до 15	8	10,7%	5	8,3%	3	20,0%
6	от 15 до 20	0	0,0%	0	0,0%	0	0,0%
7	20 и более	56	74,7%	48	80,0%	8	53,3%
	Всего	**75**		**60**		**15**	

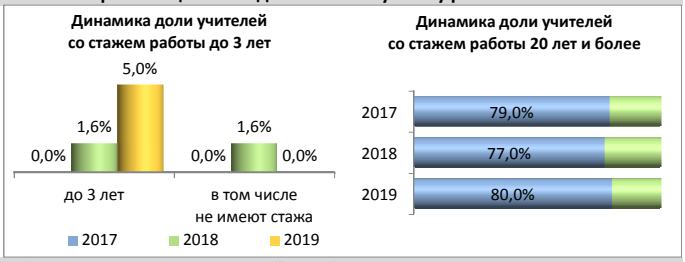

Распределение педагогических работников образовательных организаций по образованию

№	Образование	Педагогические работники всего		учителя		прочие	
1	Высшее	48	64,0%	41	68,3%	7	46,7%
2	в том числе педагогическое	45	60,0%	40	66,7%	5	33,3%
3	Среднее профессиональное	26	34,7%	18	30,0%	8	53,3%
4	в том числе педагогическое	23	30,7%	17	28,3%	6	40,0%
5	Не имеют профессионального	1	1,3%	1	1,7%	0	0,0%
	Всего	**75**		**60**		**15**	

Распределение педагогических работников образовательных организаций по категориям

№	Категория	Педагогические работники всего		учителя		прочие	
1	Высшая	20	0,2%	17	0,2%	3	0,2%
2	Первая	29	0,3%	25	0,3%	4	0,2%
3	Без категории	10956	99,6%	9220	99,5%	1736	99,6%
4	Женщины	69	0,6%	55	0,6%	14	0,8%
	Всего	**11005**		**9262**		**1743**	

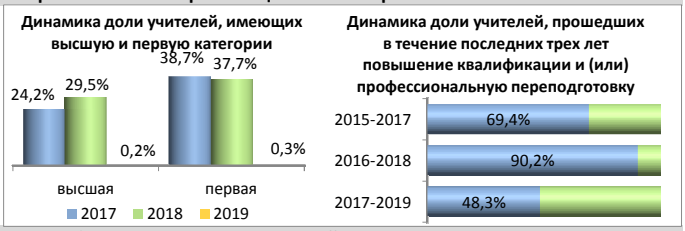

Движение педагогических работников образовательных организаций

№	Наименование	Педагогические работники всего		учителя		прочие	
1	Число педагогических ставок по штату	109,6	57,6%	88,72	46,6%	20,88	11,0%
2	Занято ставок	107,73	98,3%	86,85	97,9%	20,88	100,0%
3	из них своими работниками	106,93	97,6%	86,55	97,6%	20,38	97,6%
4	Ставок свободно	1,87	1,7%	1,87	2,1%	0	0,0%
	Число всех ставок в организации	**190,3**					

№	Наименование	Педагогические работники всего		учителя		прочие	
1	Принято работников	2	0,0%	2	0,0%	0	0,0%
2	из них выпускники: с высшим образованием	1	50,0%	1	50,0%	0	0,0%
3	со средним профессиональным образованием	0	0,0%	0	0,0%	0	0,0%
4	Выбыло работников	6	0,1%	5	0,1%	1	0,1%
5	из них по собственно- му желанию	6	100,0%	5	100,0%	1	100,0%

Распределение по возрасту руководителей и учителей

№	Возраст	Руководители		Заместители руководителя		Учителя начальных классов	
1	Моложе 25 лет	0	0,0%	0	0,0%	0	0,0%
2	25–29	0	0,0%	0	0,0%	0	0,0%
3	30–34	0	0,0%	0	0,0%	1	5,3%
4	35–39	0	0,0%	0	0,0%	2	10,5%
5	40–44	0	0,0%	1	25,0%	2	10,5%
6	45–49	1	33,3%	1	25,0%	4	21,1%
7	50–54	1	33,3%	2	50,0%	7	36,8%
8	55–59	1	33,3%	0	0,0%	3	15,8%
9	60–64	0	0,0%	0	0,0%	0	0,0%
10	65 и более	0	0,0%	0	0,0%	0	0,0%
	Всего	3		4		19	

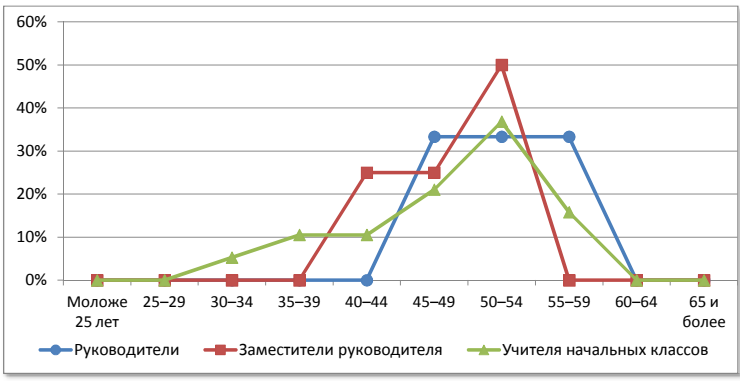

№	Возраст	Русский язык и литература		Иностранный язык		История, экономика, обществознание, право	
1	Моложе 25 лет	0	0,0%	0	0,0%	0	0,0%
2	25–29	0	0,0%	1	20,0%	0	0,0%
3	30–34	1	12,5%	2	40,0%	0	0,0%
4	35–39	0	0,0%	1	20,0%	0	0,0%
5	40–44	0	0,0%	0	0,0%	0	0,0%
6	45–49	1	12,5%	0	0,0%	1	33,3%
7	50–54	4	50,0%	0	0,0%	1	33,3%
8	55–59	2	25,0%	1	20,0%	1	33,3%
9	60–64	0	0,0%	0	0,0%	0	0,0%
10	65 и более	0	0,0%	0	0,0%	0	0,0%
	Всего	8		5		3	

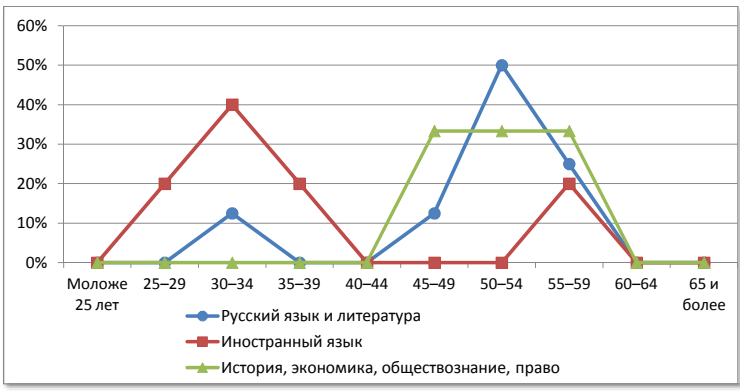

№	Возраст	Математика		Физика		Информатика	
1	Моложе 25 лет	1	16,7%	0	0,0%	0	0,0%
2	25–29	0	0,0%	0	0,0%	0	0,0%
3	30–34	0	0,0%	0	0,0%	0	0,0%
4	35–39	0	0,0%	0	0,0%	0	0,0%
5	40–44	1	16,7%	0	0,0%	0	0,0%
6	45–49	3	50,0%	0	0,0%	0	0,0%
7	50–54	0	0,0%	1	100,0%	0	0,0%
8	55–59	1	16,7%	0	0,0%	0	0,0%
9	60–64	0	0,0%	0	0,0%	0	0,0%
10	65 и более	0	0,0%	0	0,0%	0	0,0%
	Всего	6		1		0	

№	Возраст	Химия		Биология		География	
1	Моложе 25 лет	0	0,0%	0	0,0%	1	25,0%
2	25–29	0	0,0%	0	0,0%	0	0,0%
3	30–34	0	0,0%	0	0,0%	0	0,0%
4	35–39	0	0,0%	1	25,0%	1	25,0%
5	40–44	0	0,0%	0	0,0%	0	0,0%
6	45–49	0	0,0%	2	50,0%	1	25,0%
7	50–54	1	50,0%	1	25,0%	0	0,0%
8	55–59	1	50,0%	0	0,0%	0	0,0%
9	60–64	0	0,0%	0	0,0%	1	25,0%
10	65 и более	0	0,0%	0	0,0%	0	0,0%
	Всего	2		4		4	

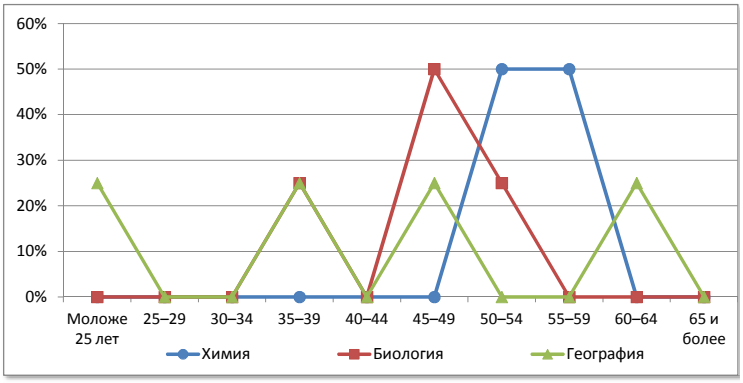

№	Возраст	Физическая культура		ОБЖ		Трудовое обучение	
1	Моложе 25 лет	1	25,0%	0	0,0%	0	0,0%
2	25–29	0	0,0%	0	0,0%	0	0,0%
3	30–34	1	25,0%	0	0,0%	0	0,0%
4	35–39	0	0,0%	0	0,0%	0	0,0%
5	40–44	0	0,0%	0	0,0%	0	0,0%
6	45–49	1	25,0%	0	0,0%	0	0,0%
7	50–54	0	0,0%	0	0,0%	0	0,0%
8	55–59	1	25,0%	1	100,0%	1	50,0%
9	60–64	0	0,0%	0	0,0%	1	50,0%
10	65 и более	0	0,0%	0	0,0%	0	0,0%
	Всего	4		1		2	

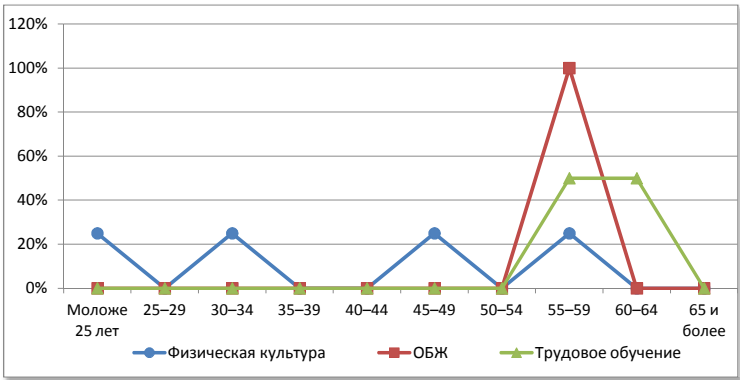

Афанасьевский район

Сеть общеобразовательных организаций

№		Количество организаций ГОУ	Количество организаций МОУ	Количество обучающихся	Количество педработников	Количество учителей	Всего работников
1.	Начальные школы	-	4+2ф	73	16	8	42
2.	Основные школы	-	8+2ф	221	67	57	124
3.	Средние школы	-	4	430	68	61	124
4.	Средние школы с УИОП	1	-	855	54	45	90
5.	Гимназия	-	-	-	-	-	-
6.	Лицей	-	-	-	-	-	-
7.	ОО интернатного типа	-	-	-	-	-	-
8.	ОО вечернего типа	-	-	-	-	-	-
9.	ОО для обучающихся с отклонениями в развитии	1	-	63	22	9	44
10.	ОО для детей-сирот, детей оставшихся без попечения	-	-	-	-	-	-
	Всего	**2**	**16+4ф**	**1642**	**227**	**180**	**424**

Распределение педагогических работников образовательных организаций по возрасту

№	Возраст	Педагогические работники всего		учителя		прочие	
1	Моложе 25 лет	9	4,0%	6	3,3%	3	6,4%
2	25–29	13	5,7%	12	6,7%	1	2,1%
3	30–34	17	7,5%	14	7,8%	3	6,4%
4	35–39	12	5,3%	7	3,9%	5	10,6%
5	40–44	35	15,4%	29	16,1%	6	12,8%
6	45–49	52	22,9%	41	22,8%	11	23,4%
7	50–54	47	20,7%	37	20,6%	10	21,3%
8	55–59	21	9,3%	18	10,0%	3	6,4%
9	60–64	14	6,2%	10	5,6%	4	8,5%
10	65 и более	7	3,1%	6	3,3%	1	2,1%
	Всего	**227**		**180**		**47**	

Распределение педагогических работников образовательных организаций по педагогическому стажу работы

№	Педагогический стаж работы	Педагогические работники всего		учителя		прочие	
1	Не имеют стажа	3	1,3%	2	1,1%	1	2,1%
2	до 3	11	4,8%	6	3,3%	5	10,6%
3	от 3 до 5	7	3,1%	6	3,3%	1	2,1%
4	от 5 до 10	17	7,5%	13	7,2%	4	8,5%
5	от 10 до 15	10	4,4%	8	4,4%	2	4,3%
6	от 15 до 20	32	14,1%	23	12,8%	9	19,1%
7	20 и более	147	64,8%	122	67,8%	25	53,2%
	Всего	**227**		**180**		**47**	

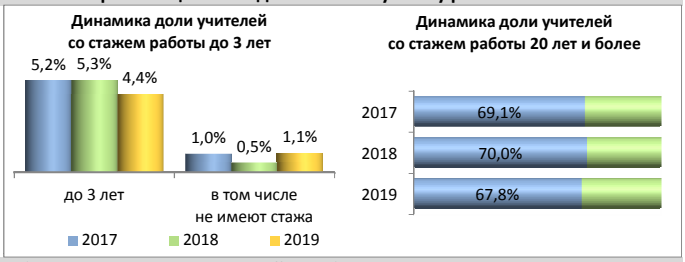

Распределение педагогических работников образовательных организаций по образованию

№	Образование	Педагогические работники всего		учителя		прочие	
1	Высшее	157	69,2%	141	78,3%	16	34,0%
2	в том числе педагогическое	152	67,0%	137	76,1%	15	31,9%
3	Среднее профессиональное	68	30,0%	39	21,7%	29	61,7%
4	в том числе педагогическое	63	27,8%	36	20,0%	27	57,4%
5	Не имеют профессионального	2	0,9%	0	0,0%	2	4,3%
	Всего	**227**		**180**		**47**	

Распределение педагогических работников образовательных организаций по категориям

№	Категория	Педагогические работники всего		учителя		прочие	
1	Высшая	27	0,2%	23	0,2%	4	0,2%
2	Первая	97	0,9%	86	0,9%	11	0,6%
3	Без категории	10881	98,9%	9153	98,8%	1728	99,1%
4	Женщины	211	1,9%	164	1,8%	47	2,7%
	Всего	**11005**		**9262**		**1743**	

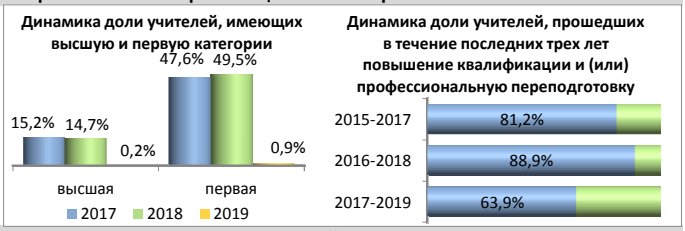

Движение педагогических работников образовательных организаций

№	Наименование	Педагогические работники всего		учителя		прочие	
1	Число педагогических ставок по штату	299,14	57,0%	227,08	43,3%	72,06	13,7%
2	Занято ставок	293,36	98,1%	226,3	99,7%	67,06	93,1%
3	из них своими работниками	283,68	94,8%	216,62	95,4%	67,06	93,1%
4	Ставок свободно	5,78	1,9%	0,78	0,3%	5	6,9%
	Число всех ставок в организации	**524,62**					

№	Наименование	Педагогические работники всего		учителя		прочие	
1	Принято работников	16	0,1%	13	0,1%	3	0,2%
2	из них выпускники: с высшим образованием	5	31,3%	5	38,5%	0	0,0%
3	со средним профессиональным образованием	5	31,3%	3	23,1%	2	66,7%
4	Выбыло работников	22	0,2%	20	0,2%	2	0,1%
5	из них по собственно- му желанию	13	59,1%	12	60,0%	1	50,0%

Распределение по возрасту руководителей и учителей

№	Возраст	Руководители		Заместители руководителя		Учителя начальных классов	
1	Моложе 25 лет	0	0,0%	0	0,0%	3	5,8%
2	25–29	0	0,0%	0	0,0%	2	3,8%
3	30–34	0	0,0%	0	0,0%	2	3,8%
4	35–39	4	22,2%	0	0,0%	1	1,9%
5	40–44	0	0,0%	2	22,2%	9	17,3%
6	45–49	5	27,8%	4	44,4%	14	26,9%
7	50–54	8	44,4%	2	22,2%	13	25,0%
8	55–59	1	5,6%	0	0,0%	6	11,5%
9	60–64	0	0,0%	1	11,1%	1	1,9%
10	65 и более	0	0,0%	0	0,0%	1	1,9%
	Всего	18		9		52	

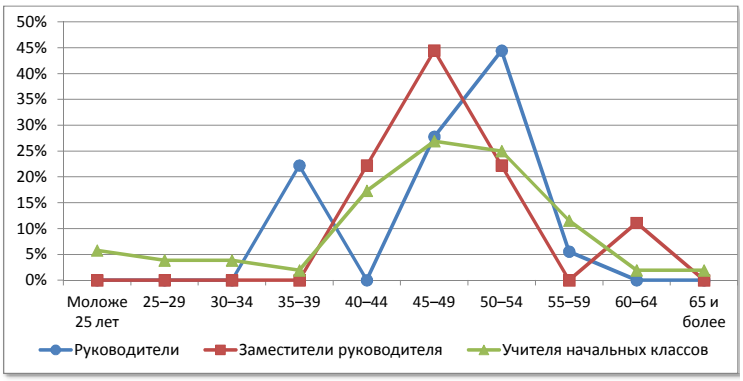

№	Возраст	Русский язык и литература		Иностранный язык		История, экономика, обществознание, право	
1	Моложе 25 лет	0	0,0%	0	0,0%	1	9,1%
2	25–29	1	4,8%	5	25,0%	1	9,1%
3	30–34	0	0,0%	6	30,0%	2	18,2%
4	35–39	0	0,0%	0	0,0%	2	18,2%
5	40–44	5	23,8%	1	5,0%	2	18,2%
6	45–49	6	28,6%	0	0,0%	1	9,1%
7	50–54	4	19,0%	0	0,0%	2	18,2%
8	55–59	2	9,5%	3	15,0%	0	0,0%
9	60–64	1	4,8%	2	10,0%	0	0,0%
10	65 и более	2	9,5%	3	15,0%	0	0,0%
	Всего	21		20		11	

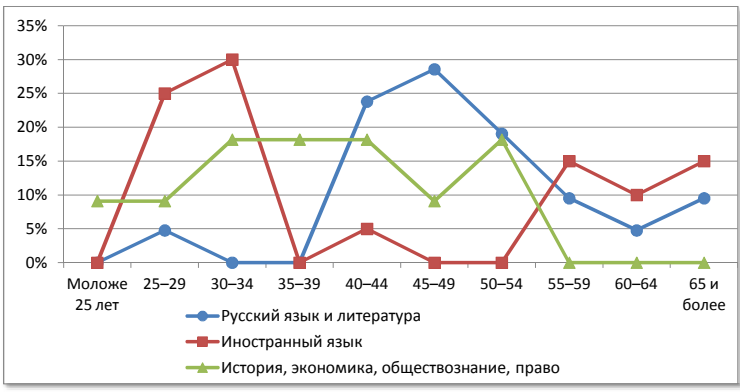

№	Возраст	Математика		Физика		Информатика	
1	Моложе 25 лет	1	4,5%	0	0,0%	0	0,0%
2	25–29	1	4,5%	0	0,0%	0	0,0%
3	30–34	1	4,5%	0	0,0%	0	0,0%
4	35–39	0	0,0%	0	0,0%	0	0,0%
5	40–44	4	18,2%	1	25,0%	1	33,3%
6	45–49	4	18,2%	1	25,0%	2	66,7%
7	50–54	8	36,4%	0	0,0%	0	0,0%
8	55–59	1	4,5%	1	25,0%	0	0,0%
9	60–64	2	9,1%	1	25,0%	0	0,0%
10	65 и более	0	0,0%	0	0,0%	0	0,0%
	Всего	22		4		3	

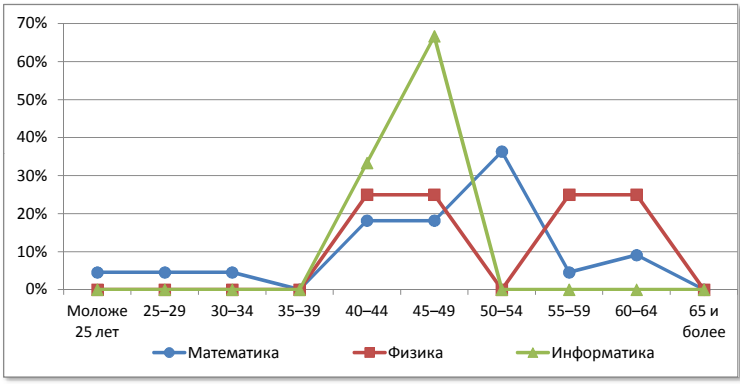

№	Возраст	Химия		Биология		География	
1	Моложе 25 лет	1	33,3%	0	0,0%	0	0,0%
2	25–29	0	0,0%	0	0,0%	0	0,0%
3	30–34	0	0,0%	2	25,0%	0	0,0%
4	35–39	1	33,3%	0	0,0%	0	0,0%
5	40–44	0	0,0%	1	12,5%	1	12,5%
6	45–49	0	0,0%	2	25,0%	4	50,0%
7	50–54	0	0,0%	1	12,5%	2	25,0%
8	55–59	0	0,0%	2	25,0%	1	12,5%
9	60–64	1	33,3%	0	0,0%	0	0,0%
10	65 и более	0	0,0%	0	0,0%	0	0,0%
	Всего	3		8		8	

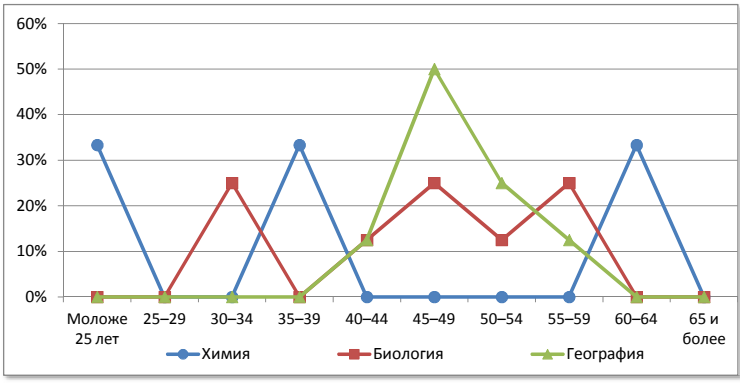

№	Возраст	Физическая культура		ОБЖ		Трудовое обучение	
1	Моложе 25 лет	0	0,0%	0	0,0%	0	0,0%
2	25–29	2	18,2%	0	0,0%	0	0,0%
3	30–34	1	9,1%	0	0,0%	0	0,0%
4	35–39	2	18,2%	0	0,0%	1	20,0%
5	40–44	1	9,1%	1	33,3%	1	20,0%
6	45–49	4	36,4%	0	0,0%	1	20,0%
7	50–54	1	9,1%	1	33,3%	1	20,0%
8	55–59	0	0,0%	1	33,3%	0	0,0%
9	60–64	0	0,0%	0	0,0%	1	20,0%
10	65 и более	0	0,0%	0	0,0%	0	0,0%
	Всего	11		3		5	

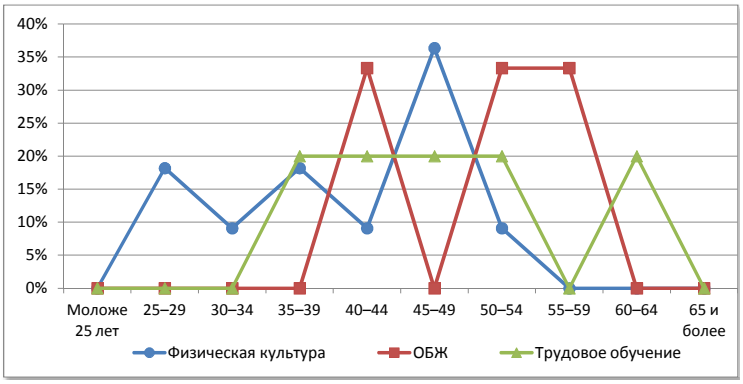

Белохолуницкий район

Сеть общеобразовательных организаций

№		Количество организаций ГОУ	Количество организаций МОУ	Количество обучающихся	Количество педработников	Количество учителей	Всего работников
1.	Начальные школы	-	1ф	2	2	1	4
2.	Основные школы	-	3	90	26	24	49
3.	Средние школы	-	6	314	75	65	139
4.	Средние школы с УИОП	1	1	1338	73	69	114
5.	Гимназия	-	-	-	-	-	-
6.	Лицей	-	-	-	-	-	-
7.	ОО интернатного типа	-	1	44	12	7	24
8.	ОО вечернего типа	-	-	-	-	-	-
9.	ОО для обучающихся с отклонениями в развитии	1	-	117	32	18	63
10.	ОО для детей-сирот, детей оставшихся без попечения	-	-	-	-	-	-
	Всего	**2**	**11+1ф**	**1905**	**220**	**184**	**393**

Распределение педагогических работников образовательных организаций по возрасту

№	Возраст	Педагогические работники всего		учителя		прочие	
1	Моложе 25 лет	7	3,2%	6	3,3%	1	2,8%
2	25–29	13	5,9%	12	6,5%	1	2,8%
3	30–34	10	4,5%	6	3,3%	4	11,1%
4	35–39	21	9,5%	18	9,8%	3	8,3%
5	40–44	25	11,4%	21	11,4%	4	11,1%
6	45–49	36	16,4%	29	15,8%	7	19,4%
7	50–54	45	20,5%	38	20,7%	7	19,4%
8	55–59	37	16,8%	31	16,8%	6	16,7%
9	60–64	19	8,6%	16	8,7%	3	8,3%
10	65 и более	7	3,2%	7	3,8%	0	0,0%
	Всего	**220**		**184**		**36**	

Распределение педагогических работников образовательных организаций по педагогическому стажу работы

№	Педагогический стаж работы	Педагогические работники всего		учителя		прочие	
1	Не имеют стажа	1	0,5%	1	0,5%	0	0,0%
2	до 3	11	5,0%	7	3,8%	4	11,1%
3	от 3 до 5	12	5,5%	9	4,9%	3	8,3%
4	от 5 до 10	15	6,8%	9	4,9%	6	16,7%
5	от 10 до 15	15	6,8%	14	7,6%	1	2,8%
6	от 15 до 20	24	10,9%	22	12,0%	2	5,6%
7	20 и более	142	64,5%	122	66,3%	20	55,6%
	Всего	**220**		**184**		**36**	

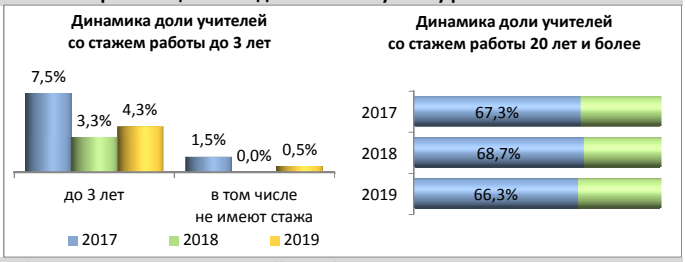

Распределение педагогических работников образовательных организаций по образованию

№	Образование	Педагогические работники всего		учителя		прочие	
1	Высшее	143	65,0%	134	72,8%	9	25,0%
2	в том числе педагогическое	133	60,5%	125	67,9%	8	22,2%
3	Среднее профессиональное	71	32,3%	45	24,5%	26	72,2%
4	в том числе педагогическое	55	25,0%	37	20,1%	18	50,0%
5	Не имеют профессионального	6	2,7%	5	2,7%	1	2,8%
	Всего	**220**		**184**		**36**	

Распределение педагогических работников образовательных организаций по категориям

№	Категория	Педагогические работники всего		учителя		прочие	
1	Высшая	54	0,5%	49	0,5%	5	0,3%
2	Первая	77	0,7%	69	0,7%	8	0,5%
3	Без категории	10874	98,8%	9144	98,7%	1730	99,3%
4	Женщины	195	1,8%	159	1,7%	36	2,1%
	Всего	**11005**		**9262**		**1743**	

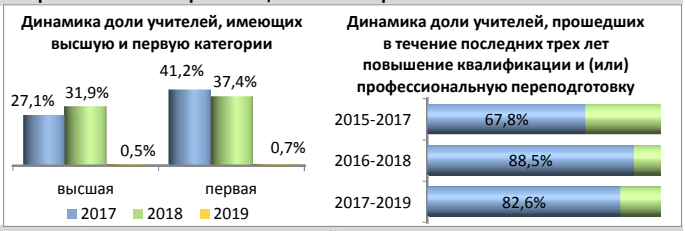

Движение педагогических работников образовательных организаций

№	Наименование	Педагогические работники всего		учителя		прочие	
1	Число педагогических ставок по штату	300,29	58,8%	255,49	50,1%	44,8	8,8%
2	Занято ставок	300,04	99,9%	255,49	100,0%	44,55	99,4%
3	из них своими работниками	287,25	95,7%	245,25	96,0%	42	93,8%
4	Ставок свободно	0,25	0,1%	0	0,0%	0,25	0,6%
	Число всех ставок в организации	**510,31**					

№	Наименование	Педагогические работники всего		учителя		прочие	
1	Принято работников	21	0,2%	19	0,2%	2	0,1%
2	из них выпускники: с высшим образованием	12	57,1%	12	63,2%	0	0,0%
3	со средним профессиональным образованием	5	23,8%	5	26,3%	0	0,0%
4	Выбыло работников	27	0,2%	18	0,2%	9	0,5%
5	из них по собственно- му желанию	25	92,6%	16	88,9%	9	100,0%

Распределение по возрасту руководителей и учителей

№	Возраст	Руководители		Заместители руководителя		Учителя начальных классов	
1	Моложе 25 лет	0	0,0%	0	0,0%	0	0,0%
2	25–29	0	0,0%	0	0,0%	2	4,3%
3	30–34	0	0,0%	0	0,0%	1	2,1%
4	35–39	0	0,0%	1	7,7%	3	6,4%
5	40–44	3	23,1%	3	23,1%	4	8,5%
6	45–49	4	30,8%	6	46,2%	11	23,4%
7	50–54	2	15,4%	1	7,7%	15	31,9%
8	55–59	2	15,4%	2	15,4%	8	17,0%
9	60–64	2	15,4%	0	0,0%	3	6,4%
10	65 и более	0	0,0%	0	0,0%	0	0,0%
	Всего	13		13		47	

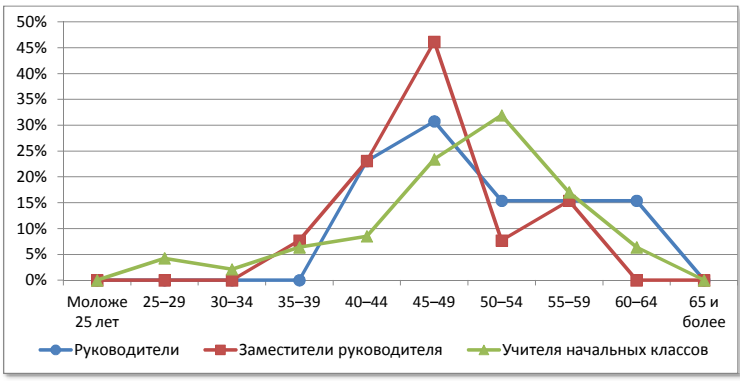

№	Возраст	Русский язык и литература		Иностранный язык		История, экономика, обществознание, право	
1	Моложе 25 лет	0	0,0%	2	12,5%	1	7,1%
2	25–29	1	4,3%	5	31,3%	1	7,1%
3	30–34	1	4,3%	3	18,8%	1	7,1%
4	35–39	1	4,3%	0	0,0%	1	7,1%
5	40–44	5	21,7%	3	18,8%	1	7,1%
6	45–49	3	13,0%	0	0,0%	3	21,4%
7	50–54	3	13,0%	1	6,3%	3	21,4%
8	55–59	7	30,4%	1	6,3%	1	7,1%
9	60–64	0	0,0%	1	6,3%	1	7,1%
10	65 и более	2	8,7%	0	0,0%	1	7,1%
	Всего	23		16		14	

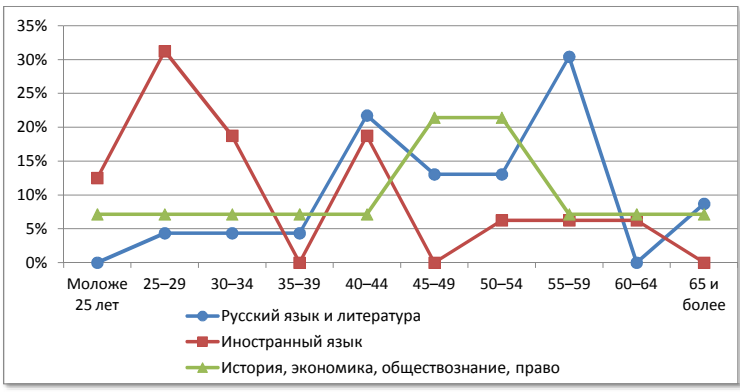

№	Возраст	Математика		Физика		Информатика	
1	Моложе 25 лет	0	0,0%	0	0,0%	0	0,0%
2	25–29	0	0,0%	0	0,0%	1	25,0%
3	30–34	0	0,0%	0	0,0%	0	0,0%
4	35–39	5	22,7%	0	0,0%	2	50,0%
5	40–44	2	9,1%	0	0,0%	0	0,0%
6	45–49	3	13,6%	0	0,0%	0	0,0%
7	50–54	0	0,0%	2	50,0%	1	25,0%
8	55–59	3	13,6%	0	0,0%	0	0,0%
9	60–64	7	31,8%	0	0,0%	0	0,0%
10	65 и более	2	9,1%	2	50,0%	0	0,0%
	Всего	22		4		4	

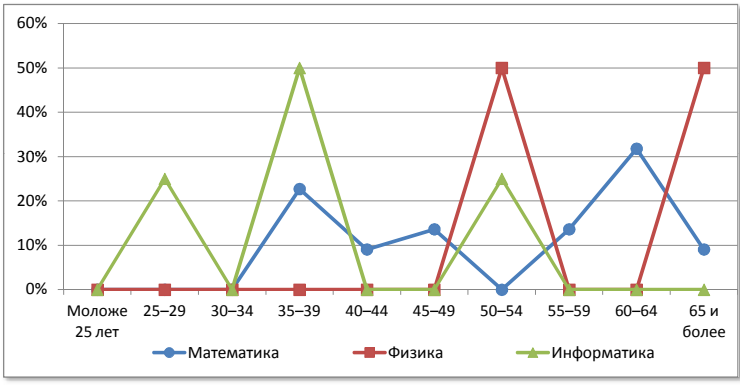

№	Возраст	Химия		Биология		География	
1	Моложе 25 лет	0	0,0%	0	0,0%	0	0,0%
2	25–29	0	0,0%	0	0,0%	1	14,3%
3	30–34	0	0,0%	0	0,0%	0	0,0%
4	35–39	1	25,0%	0	0,0%	1	14,3%
5	40–44	0	0,0%	1	12,5%	0	0,0%
6	45–49	0	0,0%	2	25,0%	0	0,0%
7	50–54	2	50,0%	2	25,0%	3	42,9%
8	55–59	1	25,0%	2	25,0%	1	14,3%
9	60–64	0	0,0%	1	12,5%	1	14,3%
10	65 и более	0	0,0%	0	0,0%	0	0,0%
	Всего	4		8		7	

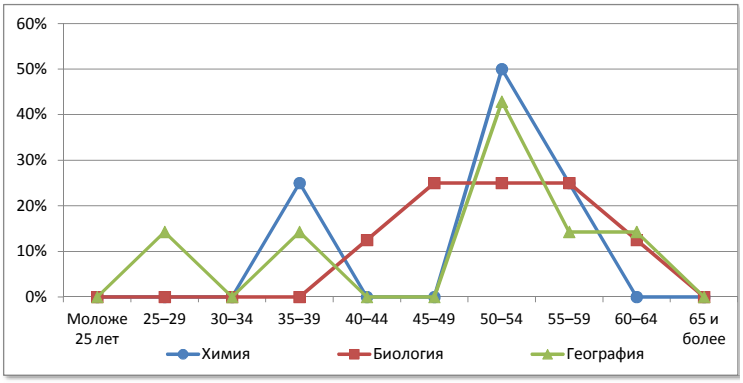

№	Возраст	Физическая культура		ОБЖ		Трудовое обучение	
1	Моложе 25 лет	3	15,8%	0	0,0%	0	0,0%
2	25–29	1	5,3%	0	0,0%	0	0,0%
3	30–34	0	0,0%	0	0,0%	0	0,0%
4	35–39	2	10,5%	0	0,0%	2	33,3%
5	40–44	4	21,1%	0	0,0%	1	16,7%
6	45–49	4	21,1%	1	33,3%	0	0,0%
7	50–54	2	10,5%	1	33,3%	2	33,3%
8	55–59	2	10,5%	0	0,0%	1	16,7%
9	60–64	1	5,3%	1	33,3%	0	0,0%
10	65 и более	0	0,0%	0	0,0%	0	0,0%
	Всего	19		3		6	

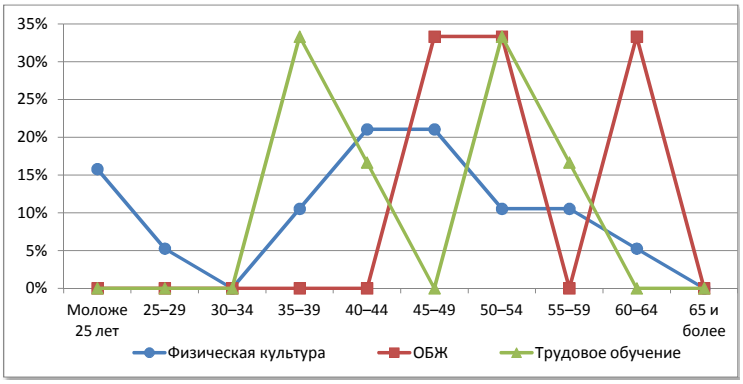

Богородский район

Сеть общеобразовательных организаций

№		Количество организаций ГОУ	Количество организаций МОУ	Количество обучающихся	Количество педработников	Количество учителей	Всего работников
1.	Начальные школы	-	-	-	-	-	-
2.	Основные школы	-	-	-	-	-	-
3.	Средние школы	1	-	69	26	24	55
4.	Средние школы с УИОП	1	-	260	13	12	33
5.	Гимназия	-	-	-	-	-	-
6.	Лицей	-	-	-	-	-	-
7.	ОО интернатного типа	-	-	-	-	-	-
8.	ОО вечернего типа	-	-	-	-	-	-
9.	ОО для обучающихся с отклонениями в развитии	-	-	-	-	-	-
10.	ОО для детей-сирот, детей оставшихся без попечения	-	-	-	-	-	-
	Всего	**2**	**-**	**329**	**39**	**36**	**88**

Распределение педагогических работников образовательных организаций по возрасту

№	Возраст	Педагогические работники всего		учителя		прочие	
1	Моложе 25 лет	3	7,7%	3	8,3%	0	0,0%
2	25–29	3	7,7%	3	8,3%	0	0,0%
3	30–34	1	2,6%	0	0,0%	1	33,3%
4	35–39	1	2,6%	1	2,8%	0	0,0%
5	40–44	4	10,3%	3	8,3%	1	33,3%
6	45–49	4	10,3%	4	11,1%	0	0,0%
7	50–54	7	17,9%	7	19,4%	0	0,0%
8	55–59	9	23,1%	8	22,2%	1	33,3%
9	60–64	4	10,3%	4	11,1%	0	0,0%
10	65 и более	3	7,7%	3	8,3%	0	0,0%
	Всего	**39**		**36**		**3**	

Распределение педагогических работников образовательных организаций по педагогическому стажу работы

№	Педагогический стаж работы	Педагогические работники всего		учителя		прочие	
1	Не имеют стажа	0	0,0%	0	0,0%	0	0,0%
2	до 3	4	10,3%	4	11,1%	0	0,0%
3	от 3 до 5	2	5,1%	1	2,8%	1	33,3%
4	от 5 до 10	4	10,3%	3	8,3%	1	33,3%
5	от 10 до 15	0	0,0%	0	0,0%	0	0,0%
6	от 15 до 20	1	2,6%	1	2,8%	0	0,0%
7	20 и более	28	71,8%	27	75,0%	1	33,3%
	Всего	**39**		**36**		**3**	

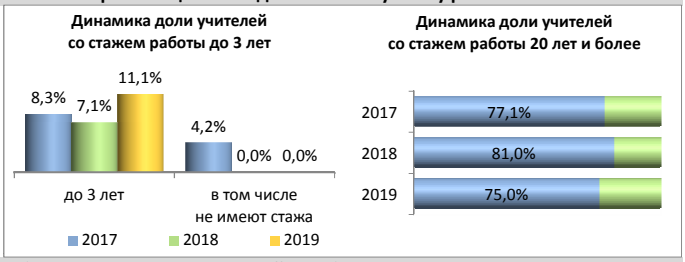

Распределение педагогических работников образовательных организаций по образованию

№	Образование	Педагогические работники всего		учителя		прочие	
1	Высшее	28	71,8%	27	75,0%	1	33,3%
2	в том числе педагогическое	26	66,7%	25	69,4%	1	33,3%
3	Среднее профессиональное	11	28,2%	9	25,0%	2	66,7%
4	в том числе педагогическое	9	23,1%	8	22,2%	1	33,3%
5	Не имеют профессионального	0	0,0%	0	0,0%	0	0,0%
	Всего	**39**		**36**		**3**	

Распределение педагогических работников образовательных организаций по категориям

№	Категория	Педагогические работники всего		учителя		прочие	
1	Высшая	8	0,1%	8	0,1%	0	0,0%
2	Первая	12	0,1%	11	0,1%	1	0,1%
3	Без категории	10985	99,8%	9243	99,8%	1742	99,9%
4	Женщины	37	0,3%	34	0,4%	3	0,2%
	Всего	**11005**		**9262**		**1743**	

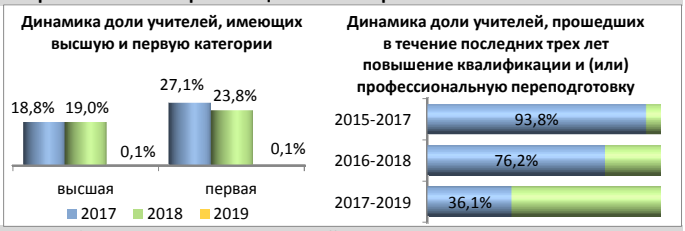

Движение педагогических работников образовательных организаций

№	Наименование	Педагогические работники всего		учителя		прочие	
1	Число педагогических ставок по штату	57,11	50,3%	51,61	45,4%	5,5	4,8%
2	Занято ставок	56,61	99,1%	51,61	100,0%	5	90,9%
3	из них своими работниками	54,03	94,6%	49,53	96,0%	4,5	81,8%
4	Ставок свободно	0,5	0,9%	0	0,0%	0,5	9,1%
	Число всех ставок в организации	**113,56**					

№	Наименование	Педагогические работники всего		учителя		прочие	
1	Принято работников	3	0,0%	3	0,0%	0	0,0%
2	из них выпускники: с высшим образованием	1	33,3%	1	33,3%	0	0,0%
3	со средним профессиональным образованием	2	66,7%	2	66,7%	0	0,0%
4	Выбыло работников	9	0,1%	9	0,1%	0	0,0%
5	из них по собственно- му желанию	9	100,0%	9	100,0%	0	0,0%

Распределение по возрасту руководителей и учителей

№	Возраст	Руководители		Заместители руководителя		Учителя начальных классов	
1	Моложе 25 лет	0	0,0%	0	0,0%	0	0,0%
2	25–29	0	0,0%	0	0,0%	0	0,0%
3	30–34	0	0,0%	0	0,0%	0	0,0%
4	35–39	0	0,0%	0	0,0%	0	0,0%
5	40–44	0	0,0%	0	0,0%	1	12,5%
6	45–49	0	0,0%	0	0,0%	1	12,5%
7	50–54	1	50,0%	0	0,0%	3	37,5%
8	55–59	0	0,0%	1	100,0%	2	25,0%
9	60–64	0	0,0%	0	0,0%	1	12,5%
10	65 и более	1	50,0%	0	0,0%	0	0,0%
	Всего	2		1		8	

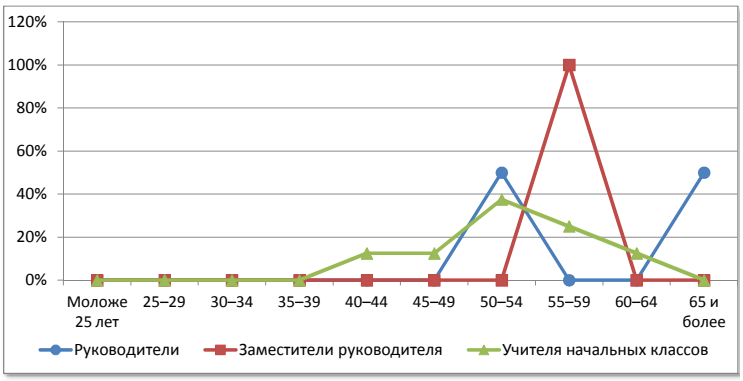

№	Возраст	Русский язык и литература		Иностранный язык		История, экономика, обществознание, право	
1	Моложе 25 лет	0	0,0%	0	0,0%	2	50,0%
2	25–29	0	0,0%	1	50,0%	0	0,0%
3	30–34	0	0,0%	0	0,0%	0	0,0%
4	35–39	0	0,0%	1	50,0%	0	0,0%
5	40–44	0	0,0%	0	0,0%	0	0,0%
6	45–49	0	0,0%	0	0,0%	0	0,0%
7	50–54	1	20,0%	0	0,0%	0	0,0%
8	55–59	2	40,0%	0	0,0%	2	50,0%
9	60–64	1	20,0%	0	0,0%	0	0,0%
10	65 и более	1	20,0%	0	0,0%	0	0,0%
	Всего	5		2		4	

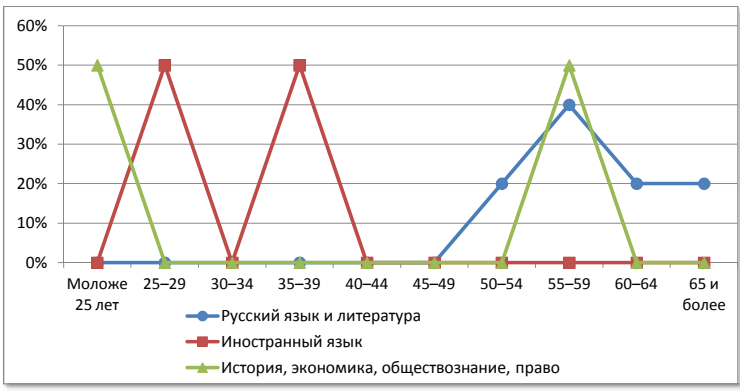

№	Возраст	Математика		Физика		Информатика	
1	Моложе 25 лет	0	0,0%	0	0,0%	0	0,0%
2	25–29	0	0,0%	0	0,0%	0	0,0%
3	30–34	0	0,0%	0	0,0%	0	0,0%
4	35–39	0	0,0%	0	0,0%	0	0,0%
5	40–44	0	0,0%	1	33,3%	0	0,0%
6	45–49	1	20,0%	0	0,0%	0	0,0%
7	50–54	2	40,0%	1	33,3%	0	0,0%
8	55–59	1	20,0%	0	0,0%	0	0,0%
9	60–64	1	20,0%	1	33,3%	0	0,0%
10	65 и более	0	0,0%	0	0,0%	0	0,0%
	Всего	5		3		0	

№	Возраст	Химия		Биология		География	
1	Моложе 25 лет	0	0,0%	0	0,0%	1	100,0%
2	25–29	0	0,0%	0	0,0%	0	0,0%
3	30–34	0	0,0%	0	0,0%	0	0,0%
4	35–39	0	0,0%	0	0,0%	0	0,0%
5	40–44	0	0,0%	0	0,0%	0	0,0%
6	45–49	1	100,0%	0	0,0%	0	0,0%
7	50–54	0	0,0%	0	0,0%	0	0,0%
8	55–59	0	0,0%	0	0,0%	0	0,0%
9	60–64	0	0,0%	0	0,0%	0	0,0%
10	65 и более	0	0,0%	2	100,0%	0	0,0%
	Всего	1		2		1	

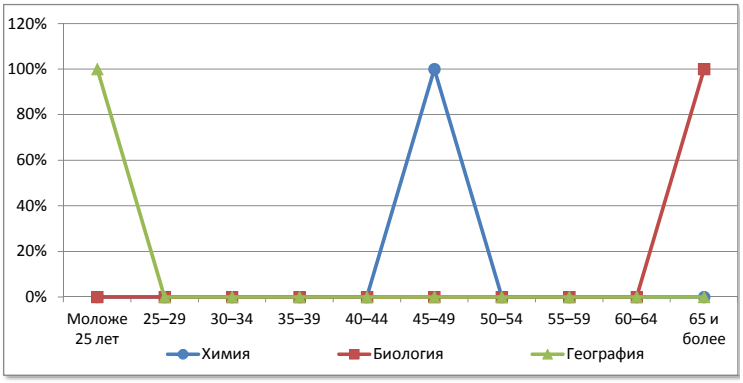

№	Возраст	Физическая культура		ОБЖ		Трудовое обучение	
1	Моложе 25 лет	0	0,0%	0	0,0%	0	0,0%
2	25–29	0	0,0%	0	0,0%	1	100,0%
3	30–34	0	0,0%	0	0,0%	0	0,0%
4	35–39	0	0,0%	0	0,0%	0	0,0%
5	40–44	1	33,3%	0	0,0%	0	0,0%
6	45–49	1	33,3%	0	0,0%	0	0,0%
7	50–54	0	0,0%	0	0,0%	0	0,0%
8	55–59	1	33,3%	0	0,0%	0	0,0%
9	60–64	0	0,0%	0	0,0%	0	0,0%
10	65 и более	0	0,0%	0	0,0%	0	0,0%
	Всего	3		0		1	

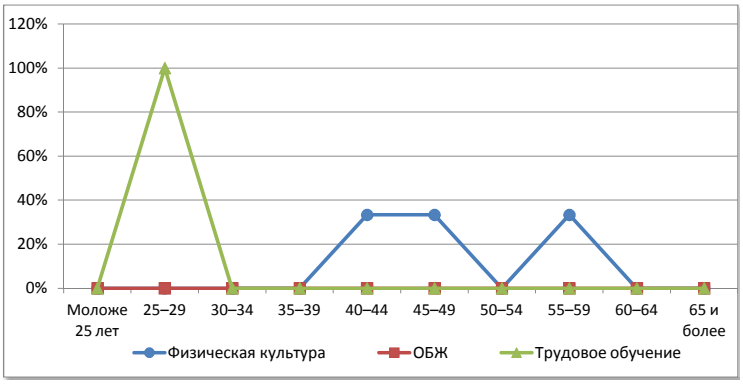

Верхнекамский район

Сеть общеобразовательных организаций

№		Количество организаций ГОУ	Количество организаций МОУ	Количество обучающихся	Количество педработников	Количество учителей	Всего работников
1.	Начальные школы	-	-	-	-	-	-
2.	Основные школы	-	3+1ф	118	31	26	78
3.	Средние школы	-	5	1074	91	80	180
4.	Средние школы с УИОП	1	-	1161	72	69	113
5.	Гимназия	-	-	-	-	-	-
6.	Лицей	-	-	-	-	-	-
7.	ОО интернатного типа	-	-	-	-	-	-
8.	ОО вечернего типа	1+2ф	-	216	11	11	13
9.	ОО для обучающихся с отклонениями в развитии	1	-	100	33	15	61
10.	ОО для детей-сирот, детей оставшихся без попечения	-	-	-	-	-	-
	Всего	**3+2ф**	**8+1ф**	**2669**	**238**	**201**	**445**

Распределение педагогических работников образовательных организаций по возрасту

№	Возраст	Педагогические работники всего		учителя		прочие	
1	Моложе 25 лет	5	2,1%	4	2,0%	1	2,7%
2	25–29	14	5,9%	12	6,0%	2	5,4%
3	30–34	22	9,2%	16	8,0%	6	16,2%
4	35–39	17	7,1%	11	5,5%	6	16,2%
5	40–44	38	16,0%	33	16,4%	5	13,5%
6	45–49	38	16,0%	33	16,4%	5	13,5%
7	50–54	39	16,4%	34	16,9%	5	13,5%
8	55–59	37	15,5%	32	15,9%	5	13,5%
9	60–64	19	8,0%	17	8,5%	2	5,4%
10	65 и более	9	3,8%	9	4,5%	0	0,0%
	Всего	**238**		**201**		**37**	

Распределение педагогических работников образовательных организаций по педагогическому стажу работы

№	Педагогический стаж работы	Педагогические работники всего		учителя		прочие	
1	Не имеют стажа	2	0,8%	1	0,5%	1	2,7%
2	до 3	14	5,9%	12	6,0%	2	5,4%
3	от 3 до 5	9	3,8%	7	3,5%	2	5,4%
4	от 5 до 10	27	11,3%	21	10,4%	6	16,2%
5	от 10 до 15	13	5,5%	9	4,5%	4	10,8%
6	от 15 до 20	16	6,7%	11	5,5%	5	13,5%
7	20 и более	157	66,0%	140	69,7%	17	45,9%
	Всего	**238**		**201**		**37**	

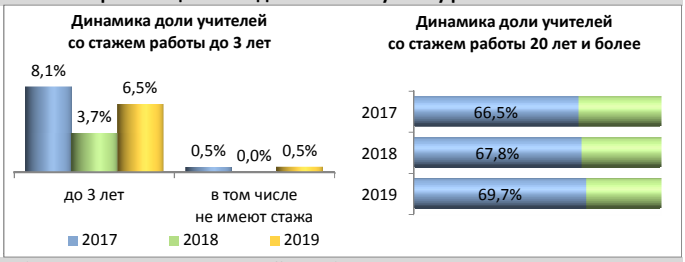

Распределение педагогических работников образовательных организаций по образованию

№	Образование	Педагогические работники всего		учителя		прочие	
1	Высшее	177	74,4%	166	82,6%	11	29,7%
2	в том числе педагогическое	169	71,0%	158	78,6%	11	29,7%
3	Среднее профессиональное	59	24,8%	35	17,4%	24	64,9%
4	в том числе педагогическое	52	21,8%	31	15,4%	21	56,8%
5	Не имеют профессионального	2	0,8%	0	0,0%	2	5,4%
	Всего	**238**		**201**		**37**	

Распределение педагогических работников образовательных организаций по категориям

№	Категория	Педагогические работники всего		учителя		прочие	
1	Высшая	39	0,4%	38	0,4%	1	0,1%
2	Первая	75	0,7%	63	0,7%	12	0,7%
3	Без категории	10891	99,0%	9161	98,9%	1730	99,3%
4	Женщины	218	2,0%	182	2,0%	36	2,1%
	Всего	**11005**		**9262**		**1743**	

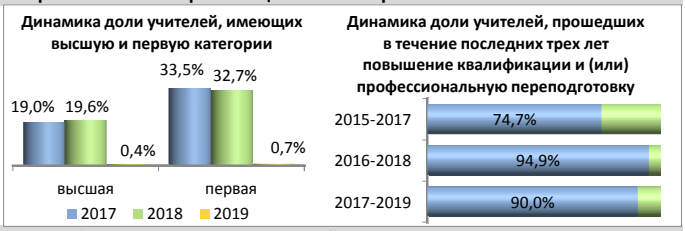

Движение педагогических работников образовательных организаций

№	Наименование	Педагогические работники всего		учителя		прочие	
1	Число педагогических ставок по штату	318,23	58,1%	272,13	49,7%	46,1	8,4%
2	Занято ставок	313,48	98,5%	272,13	100,0%	41,35	89,7%
3	из них своими работниками	296,21	93,1%	254,86	93,7%	41,35	89,7%
4	Ставок свободно	4,75	1,5%	0	0,0%	4,75	10,3%
	Число всех ставок в организации	**547,83**					

№	Наименование	Педагогические работники всего		учителя		прочие	
1	Принято работников	17	0,2%	15	0,2%	2	0,1%
2	из них выпускники: с высшим образованием	7	41,2%	7	46,7%	0	0,0%
3	со средним профессиональным образованием	3	17,6%	2	13,3%	1	50,0%
4	Выбыло работников	35	0,3%	28	0,3%	7	0,4%
5	из них по собственно- му желанию	28	80,0%	21	75,0%	7	100,0%

Распределение по возрасту руководителей и учителей

№	Возраст	Руководители		Заместители руководителя		Учителя начальных классов	
1	Моложе 25 лет	0	0,0%	0	0,0%	1	1,7%
2	25–29	0	0,0%	0	0,0%	2	3,4%
3	30–34	1	10,0%	0	0,0%	3	5,2%
4	35–39	0	0,0%	3	25,0%	5	8,6%
5	40–44	1	10,0%	2	16,7%	12	20,7%
6	45–49	2	20,0%	4	33,3%	7	12,1%
7	50–54	3	30,0%	1	8,3%	15	25,9%
8	55–59	2	20,0%	2	16,7%	10	17,2%
9	60–64	1	10,0%	0	0,0%	2	3,4%
10	65 и более	0	0,0%	0	0,0%	1	1,7%
	Всего	10		12		58	

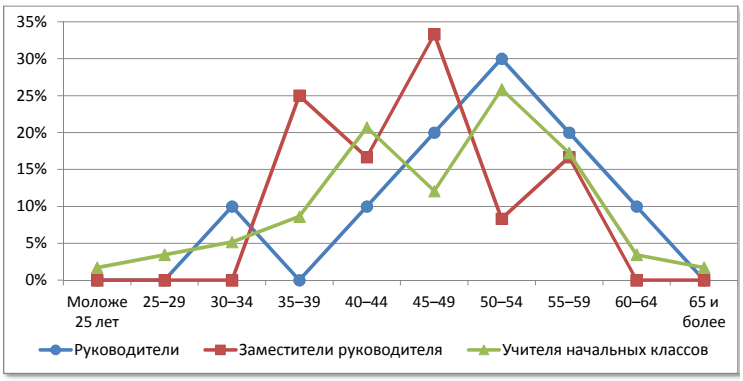

№	Возраст	Русский язык и литература		Иностранный язык		История, экономика, обществознание, право	
1	Моложе 25 лет	0	0,0%	0	0,0%	0	0,0%
2	25–29	4	14,8%	4	19,0%	0	0,0%
3	30–34	2	7,4%	2	9,5%	1	8,3%
4	35–39	1	3,7%	1	4,8%	0	0,0%
5	40–44	4	14,8%	3	14,3%	5	41,7%
6	45–49	5	18,5%	2	9,5%	0	0,0%
7	50–54	4	14,8%	4	19,0%	2	16,7%
8	55–59	4	14,8%	3	14,3%	2	16,7%
9	60–64	3	11,1%	2	9,5%	0	0,0%
10	65 и более	0	0,0%	0	0,0%	2	16,7%
	Всего	27		21		12	

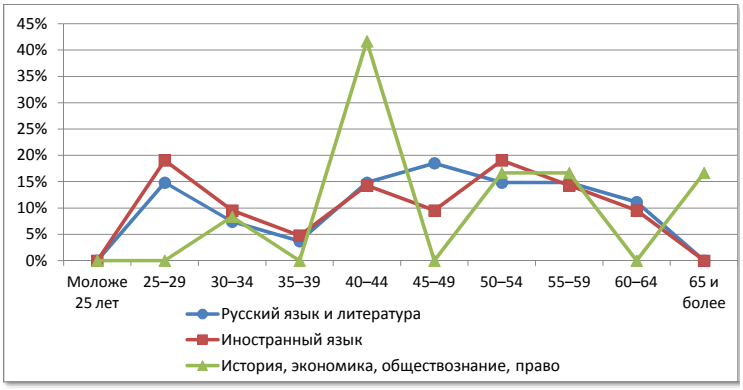

№	Возраст	Математика		Физика		Информатика	
1	Моложе 25 лет	1	5,0%	1	14,3%	0	0,0%
2	25–29	0	0,0%	0	0,0%	2	33,3%
3	30–34	1	5,0%	1	14,3%	1	16,7%
4	35–39	1	5,0%	0	0,0%	1	16,7%
5	40–44	3	15,0%	0	0,0%	0	0,0%
6	45–49	4	20,0%	0	0,0%	1	16,7%
7	50–54	2	10,0%	0	0,0%	0	0,0%
8	55–59	3	15,0%	2	28,6%	0	0,0%
9	60–64	1	5,0%	2	28,6%	0	0,0%
10	65 и более	4	20,0%	1	14,3%	1	16,7%
	Всего	20		7		6	

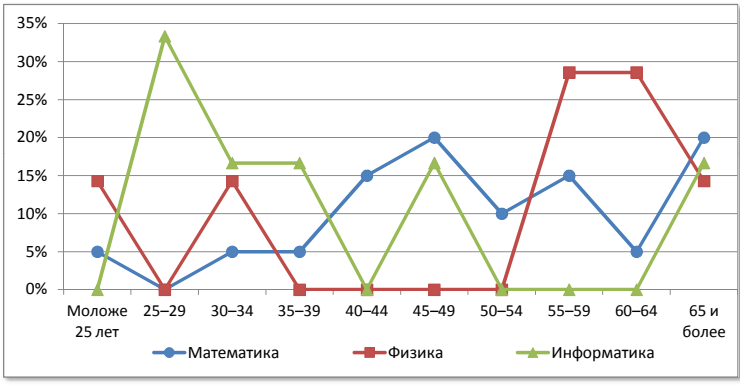

№	Возраст	Химия		Биология		География	
1	Моложе 25 лет	1	20,0%	0	0,0%	0	0,0%
2	25–29	0	0,0%	0	0,0%	0	0,0%
3	30–34	0	0,0%	0	0,0%	1	9,1%
4	35–39	1	20,0%	0	0,0%	0	0,0%
5	40–44	0	0,0%	1	33,3%	0	0,0%
6	45–49	0	0,0%	0	0,0%	5	45,5%
7	50–54	0	0,0%	0	0,0%	2	18,2%
8	55–59	1	20,0%	2	66,7%	0	0,0%
9	60–64	2	40,0%	0	0,0%	3	27,3%
10	65 и более	0	0,0%	0	0,0%	0	0,0%
	Всего	5		3		11	

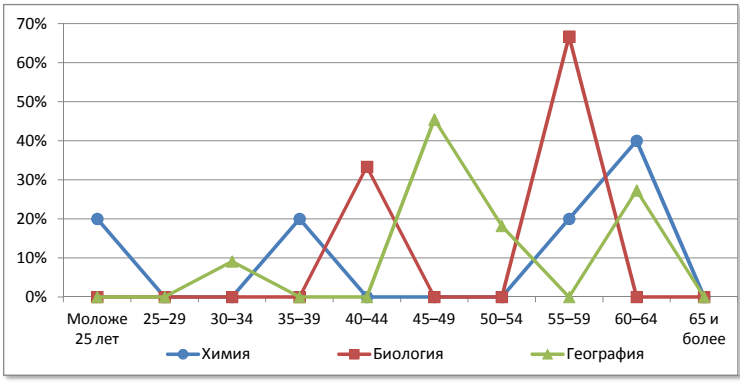

№	Возраст	Физическая культура		ОБЖ		Трудовое обучение	
1	Моложе 25 лет	0	0,0%	0	0,0%	0	0,0%
2	25–29	0	0,0%	0	0,0%	0	0,0%
3	30–34	3	23,1%	0	0,0%	1	8,3%
4	35–39	0	0,0%	0	0,0%	1	8,3%
5	40–44	2	15,4%	0	0,0%	3	25,0%
6	45–49	5	38,5%	1	100,0%	2	16,7%
7	50–54	1	7,7%	0	0,0%	1	8,3%
8	55–59	0	0,0%	0	0,0%	4	33,3%
9	60–64	2	15,4%	0	0,0%	0	0,0%
10	65 и более	0	0,0%	0	0,0%	0	0,0%
	Всего	13		1		12	

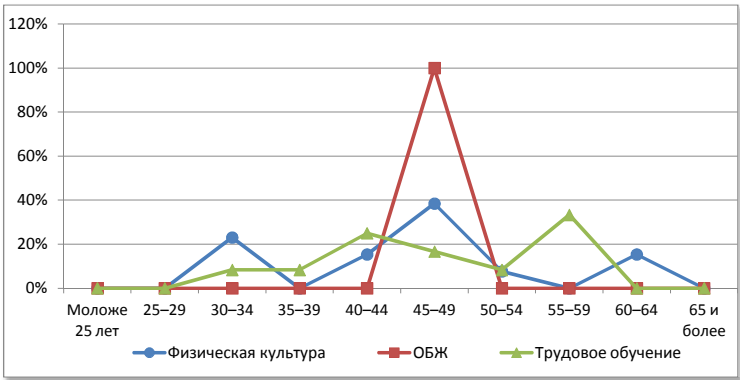

Верхошижемский район

Сеть общеобразовательных организаций

№		Количество организаций ГОУ	Количество организаций МОУ	Количество обучающихся	Количество педработников	Количество учителей	Всего работников
1.	Начальные школы	-	3+1ф	16	7	2	24
2.	Основные школы	-	4	126	33	27	63
3.	Средние школы	1	1	638	50	46	81
4.	Средние школы с УИОП	-	-	-	-	-	-
5.	Гимназия	-	-	-	-	-	-
6.	Лицей	-	-	-	-	-	-
7.	ОО интернатного типа	-	-	-	-	-	-
8.	ОО вечернего типа	-	-	-	-	-	-
9.	ОО для обучающихся с отклонениями в развитии	-	-	-	-	-	-
10.	ОО для детей-сирот, детей оставшихся без попечения	-	-	-	-	-	-
	Всего	**1**	**8+1ф**	**780**	**90**	**75**	**168**

Распределение педагогических работников образовательных организаций по возрасту

№	Возраст	Педагогические работники всего		учителя		прочие	
1	Моложе 25 лет	1	1,1%	1	1,3%	0	0,0%
2	25–29	3	3,3%	2	2,7%	1	6,7%
3	30–34	10	11,1%	8	10,7%	2	13,3%
4	35–39	6	6,7%	4	5,3%	2	13,3%
5	40–44	8	8,9%	5	6,7%	3	20,0%
6	45–49	14	15,6%	11	14,7%	3	20,0%
7	50–54	19	21,1%	17	22,7%	2	13,3%
8	55–59	12	13,3%	11	14,7%	1	6,7%
9	60–64	13	14,4%	13	17,3%	0	0,0%
10	65 и более	4	4,4%	3	4,0%	1	6,7%
	Всего	**90**		**75**		**15**	

Распределение педагогических работников образовательных организаций по педагогическому стажу работы

№	Педагогический стаж работы	Педагогические работники всего		учителя		прочие	
1	Не имеют стажа	0	0,0%	0	0,0%	0	0,0%
2	до 3	3	3,3%	1	1,3%	2	13,3%
3	от 3 до 5	3	3,3%	2	2,7%	1	6,7%
4	от 5 до 10	6	6,7%	5	6,7%	1	6,7%
5	от 10 до 15	7	7,8%	5	6,7%	2	13,3%
6	от 15 до 20	7	7,8%	4	5,3%	3	20,0%
7	20 и более	64	71,1%	58	77,3%	6	40,0%
	Всего	**90**		**75**		**15**	

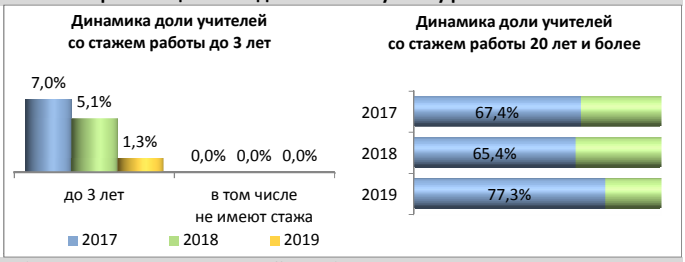

Распределение педагогических работников образовательных организаций по образованию

№	Образование	Педагогические работники всего		учителя		прочие	
1	Высшее	62	68,9%	57	76,0%	5	33,3%
2	в том числе педагогическое	60	66,7%	55	73,3%	5	33,3%
3	Среднее профессиональное	27	30,0%	17	22,7%	10	66,7%
4	в том числе педагогическое	24	26,7%	17	22,7%	7	46,7%
5	Не имеют профессионального	1	1,1%	1	1,3%	0	0,0%
	Всего	**90**		**75**		**15**	

Распределение педагогических работников образовательных организаций по категориям

№	Категория	Педагогические работники всего		учителя		прочие	
1	Высшая	23	0,2%	22	0,2%	1	0,1%
2	Первая	29	0,3%	26	0,3%	3	0,2%
3	Без категории	10953	99,5%	9214	99,5%	1739	99,8%
4	Женщины	87	0,8%	72	0,8%	15	0,9%
	Всего	**11005**		**9262**		**1743**	

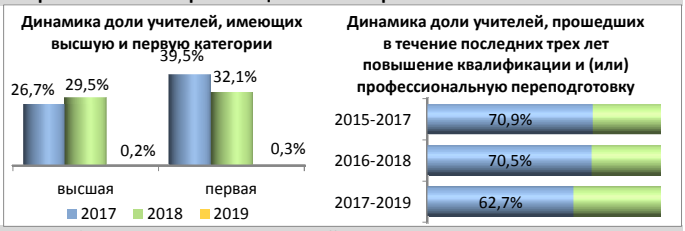

Движение педагогических работников образовательных организаций

№	Наименование	Педагогические работники всего		учителя		прочие	
1	Число педагогических ставок по штату	120,09	59,1%	102,25	50,3%	17,84	8,8%
2	Занято ставок	119,7	99,7%	101,97	99,7%	17,73	99,4%
3	из них своими работниками	115,39	96,1%	97,66	95,5%	17,73	99,4%
4	Ставок свободно	0,39	0,3%	0,28	0,3%	0,11	0,6%
	Число всех ставок в организации	**203,22**					

№	Наименование	Педагогические работники всего		учителя		прочие	
1	Принято работников	5	0,0%	3	0,0%	2	0,1%
2	из них выпускники: с высшим образованием	1	20,0%	1	33,3%	0	0,0%
3	со средним профессиональным образованием	4	80,0%	2	66,7%	2	100,0%
4	Выбыло работников	7	0,1%	6	0,1%	1	0,1%
5	из них по собственно- му желанию	7	100,0%	6	100,0%	1	100,0%

Распределение по возрасту руководителей и учителей

№	Возраст	Руководители		Заместители руководителя		Учителя начальных классов	
1	Моложе 25 лет	0	0,0%	0	0,0%	1	4,5%
2	25–29	0	0,0%	0	0,0%	0	0,0%
3	30–34	1	11,1%	0	0,0%	4	18,2%
4	35–39	0	0,0%	2	66,7%	1	4,5%
5	40–44	2	22,2%	0	0,0%	2	9,1%
6	45–49	2	22,2%	1	33,3%	6	27,3%
7	50–54	2	22,2%	0	0,0%	3	13,6%
8	55–59	1	11,1%	0	0,0%	4	18,2%
9	60–64	1	11,1%	0	0,0%	1	4,5%
10	65 и более	0	0,0%	0	0,0%	0	0,0%
	Всего	9		3		22	

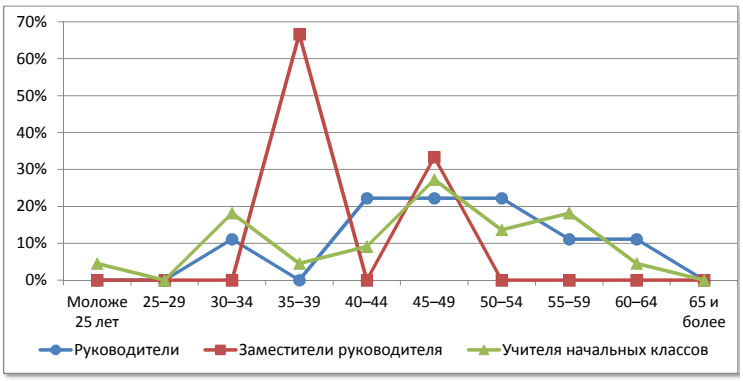

№	Возраст	Русский язык и литература		Иностранный язык		История, экономика, обществознание, право	
1	Моложе 25 лет	0	0,0%	0	0,0%	0	0,0%
2	25–29	0	0,0%	0	0,0%	0	0,0%
3	30–34	2	20,0%	0	0,0%	0	0,0%
4	35–39	1	10,0%	0	0,0%	1	14,3%
5	40–44	0	0,0%	0	0,0%	0	0,0%
6	45–49	0	0,0%	0	0,0%	1	14,3%
7	50–54	3	30,0%	2	28,6%	2	28,6%
8	55–59	1	10,0%	2	28,6%	1	14,3%
9	60–64	2	20,0%	3	42,9%	1	14,3%
10	65 и более	1	10,0%	0	0,0%	1	14,3%
	Всего	10		7		7	

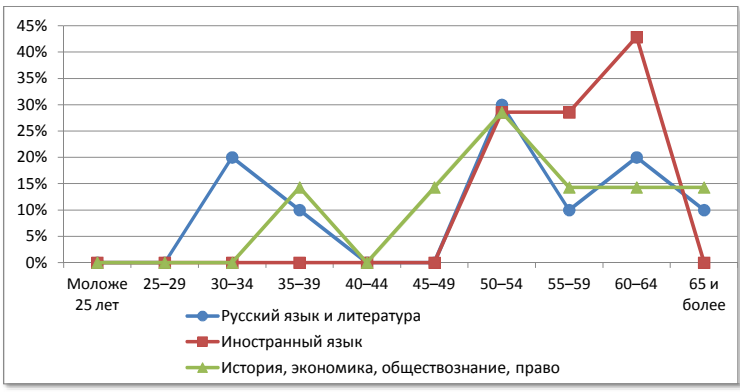

№	Возраст	Математика		Физика		Информатика	
1	Моложе 25 лет	0	0,0%	0	0,0%	0	0,0%
2	25–29	0	0,0%	0	0,0%	0	0,0%
3	30–34	0	0,0%	0	0,0%	0	0,0%
4	35–39	0	0,0%	0	0,0%	0	0,0%
5	40–44	0	0,0%	0	0,0%	2	100,0%
6	45–49	1	16,7%	0	0,0%	0	0,0%
7	50–54	3	50,0%	2	66,7%	0	0,0%
8	55–59	0	0,0%	1	33,3%	0	0,0%
9	60–64	1	16,7%	0	0,0%	0	0,0%
10	65 и более	1	16,7%	0	0,0%	0	0,0%
	Всего	6		3		2	

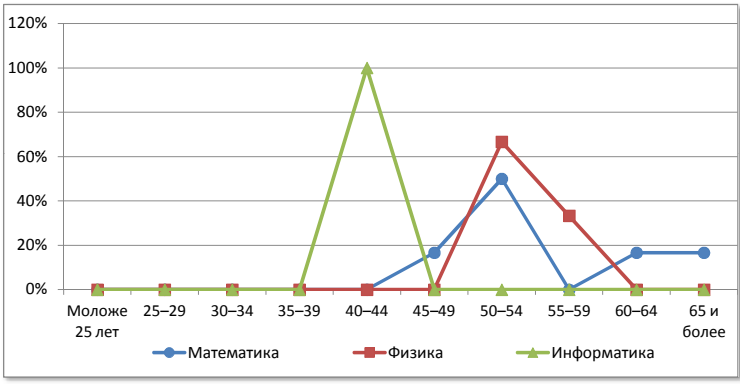

№	Возраст	Химия		Биология		География	
1	Моложе 25 лет	0	0,0%	0	0,0%	0	0,0%
2	25–29	0	0,0%	1	33,3%	0	0,0%
3	30–34	1	25,0%	0	0,0%	0	0,0%
4	35–39	0	0,0%	0	0,0%	0	0,0%
5	40–44	0	0,0%	0	0,0%	0	0,0%
6	45–49	0	0,0%	1	33,3%	1	50,0%
7	50–54	1	25,0%	0	0,0%	0	0,0%
8	55–59	1	25,0%	0	0,0%	0	0,0%
9	60–64	1	25,0%	1	33,3%	1	50,0%
10	65 и более	0	0,0%	0	0,0%	0	0,0%
	Всего	4		3		2	

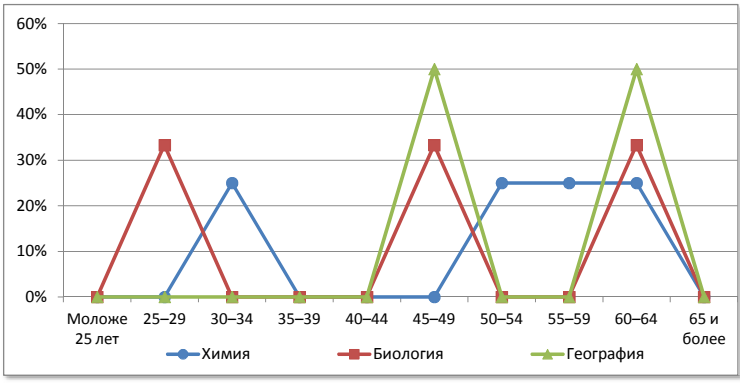

№	Возраст	Физическая культура		ОБЖ		Трудовое обучение	
1	Моложе 25 лет	0	0,0%	0	0,0%	0	0,0%
2	25–29	1	25,0%	0	0,0%	0	0,0%
3	30–34	0	0,0%	0	0,0%	0	0,0%
4	35–39	1	25,0%	0	0,0%	0	0,0%
5	40–44	0	0,0%	1	100,0%	0	0,0%
6	45–49	0	0,0%	0	0,0%	0	0,0%
7	50–54	1	25,0%	0	0,0%	0	0,0%
8	55–59	0	0,0%	0	0,0%	0	0,0%
9	60–64	1	25,0%	0	0,0%	1	100,0%
10	65 и более	0	0,0%	0	0,0%	0	0,0%
	Всего	4		1		1	

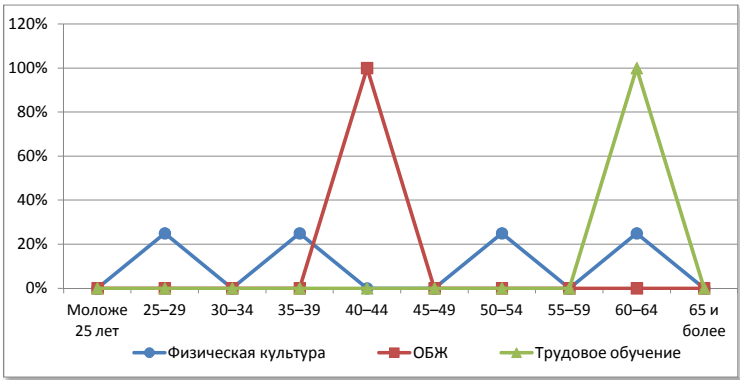

Вятскополянский район

Сеть общеобразовательных организаций

№		Количество организаций ГОУ	Количество организаций МОУ	Количество обучающихся	Количество педработников	Количество учителей	Всего работников
1.	Начальные школы	-	-	-	-	-	-
2.	Основные школы	-	4	477	56	47	116
3.	Средние школы	-	6	519	94	75	190
4.	Средние школы с УИОП	-	-	-	-	-	-
5.	Гимназия	-	1	610	42	30	84
6.	Лицей	-	1	642	39	37	83
7.	ОО интернатного типа	-	-	-	-	-	-
8.	ОО вечернего типа	-	-	-	-	-	-
9.	ОО для обучающихся с отклонениями в развитии	1	-	107	15	15	29
10.	ОО для детей-сирот, детей оставшихся без попечения	1	-	120	39	15	87
	Всего	**2**	**12**	**2475**	**285**	**219**	**589**

Распределение педагогических работников образовательных организаций по возрасту

№	Возраст	Педагогические работники: всего		учителя		прочие	
1	Моложе 25 лет	11	3,9%	6	2,7%	5	7,6%
2	25–29	22	7,7%	13	5,9%	9	13,6%
3	30–34	25	8,8%	15	6,8%	10	15,2%
4	35–39	25	8,8%	16	7,3%	9	13,6%
5	40–44	30	10,5%	27	12,3%	3	4,5%
6	45–49	51	17,9%	39	17,8%	12	18,2%
7	50–54	46	16,1%	35	16,0%	11	16,7%
8	55–59	47	16,5%	43	19,6%	4	6,1%
9	60–64	18	6,3%	17	7,8%	1	1,5%
10	65 и более	10	3,5%	8	3,7%	2	3,0%
	Всего	**285**		**219**		**66**	

Распределение педагогических работников образовательных организаций по педагогическому стажу работы

№	Педагогический стаж работы	Педагогические работники: всего		учителя		прочие	
1	Не имеют стажа	4	1,4%	3	1,4%	1	1,5%
2	до 3	31	10,9%	15	6,8%	16	24,2%
3	от 3 до 5	13	4,6%	8	3,7%	5	7,6%
4	от 5 до 10	30	10,5%	18	8,2%	12	18,2%
5	от 10 до 15	24	8,4%	17	7,8%	7	10,6%
6	от 15 до 20	17	6,0%	14	6,4%	3	4,5%
7	20 и более	166	58,2%	144	65,8%	22	33,3%
	Всего	**285**		**219**		**66**	

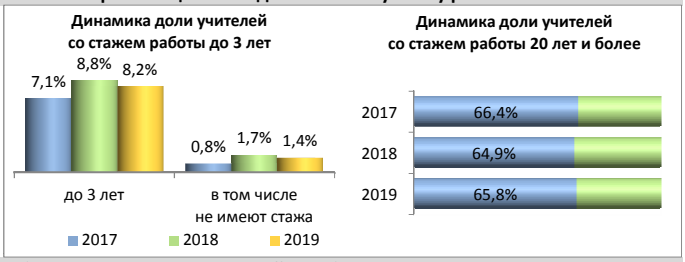

Распределение педагогических работников образовательных организаций по образованию

№	Образование	Педагогические работники: всего		учителя		прочие	
1	Высшее	202	70,9%	175	79,9%	27	40,9%
2	в том числе педагогическое	191	67,0%	166	75,8%	25	37,9%
3	Среднее профессиональное	83	29,1%	44	20,1%	39	59,1%
4	в том числе педагогическое	60	21,1%	32	14,6%	28	42,4%
5	Не имеют профессионального	0	0,0%	0	0,0%	0	0,0%
	Всего	**285**		**219**		**66**	

Распределение педагогических работников образовательных организаций по категориям

№	Категория	Педагогические работники: всего		учителя		прочие	
1	Высшая	64	0,6%	62	0,7%	2	0,1%
2	Первая	99	0,9%	81	0,9%	18	1,0%
3	Без категории	10842	98,5%	9119	98,5%	1723	98,9%
4	Женщины	262	2,4%	196	2,1%	66	3,8%
	Всего	**11005**		**9262**		**1743**	

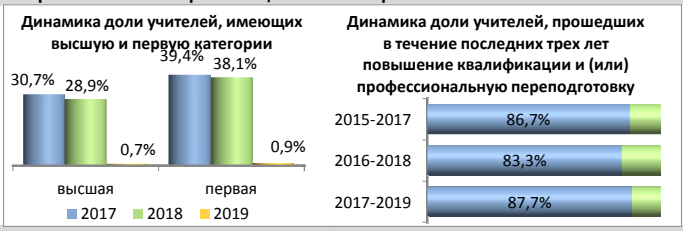

Движение педагогических работников образовательных организаций

№	Наименование	Педагогические работники: всего		учителя		прочие	
1	Число педагогических ставок по штату	407,21	54,7%	315,67	42,4%	91,54	12,3%
2	Занято ставок	391,38	96,1%	300,84	95,3%	90,54	98,9%
3	из них своими работниками	382,02	93,8%	291,48	92,3%	90,54	98,9%
4	Ставок свободно	15,83	3,9%	14,83	4,7%	1	1,1%
	Число всех ставок в организации	**744,2**					

№	Наименование	Педагогические работники: всего		учителя		прочие	
1	Принято работников	42	0,4%	22	0,2%	20	1,1%
2	из них выпускники: с высшим образованием	20	47,6%	14	63,6%	6	30,0%
3	со средним профессиональным образованием	17	40,5%	6	27,3%	11	55,0%
4	Выбыло работников	60	0,5%	40	0,4%	20	1,1%
5	из них по собственно- му желанию	57	95,0%	37	92,5%	20	100,0%

Распределение по возрасту руководителей и учителей

№	Возраст	Руководители		Заместители руководителя		Учителя начальных классов	
1	Моложе 25 лет	0	0,0%	0	0,0%	0	0,0%
2	25–29	0	0,0%	0	0,0%	2	3,2%
3	30–34	0	0,0%	0	0,0%	2	3,2%
4	35–39	1	7,1%	2	18,2%	7	11,3%
5	40–44	0	0,0%	2	18,2%	9	14,5%
6	45–49	4	28,6%	4	36,4%	15	24,2%
7	50–54	3	21,4%	0	0,0%	13	21,0%
8	55–59	3	21,4%	2	18,2%	9	14,5%
9	60–64	1	7,1%	0	0,0%	3	4,8%
10	65 и более	2	14,3%	1	9,1%	2	3,2%
	Всего	14		11		62	

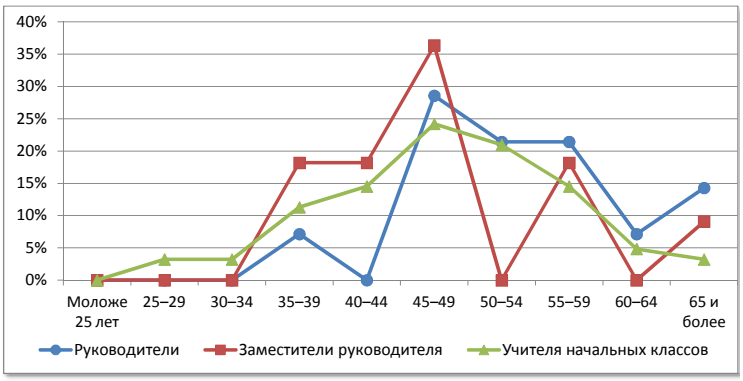

№	Возраст	Русский язык и литература		Иностранный язык		История, экономика, обществознание, право	
1	Моложе 25 лет	0	0,0%	1	4,5%	0	0,0%
2	25–29	0	0,0%	1	4,5%	1	7,7%
3	30–34	1	4,2%	3	13,6%	1	7,7%
4	35–39	3	12,5%	2	9,1%	2	15,4%
5	40–44	2	8,3%	2	9,1%	5	38,5%
6	45–49	7	29,2%	5	22,7%	1	7,7%
7	50–54	4	16,7%	3	13,6%	0	0,0%
8	55–59	5	20,8%	1	4,5%	1	7,7%
9	60–64	1	4,2%	3	13,6%	1	7,7%
10	65 и более	1	4,2%	1	4,5%	1	7,7%
	Всего	24		22		13	

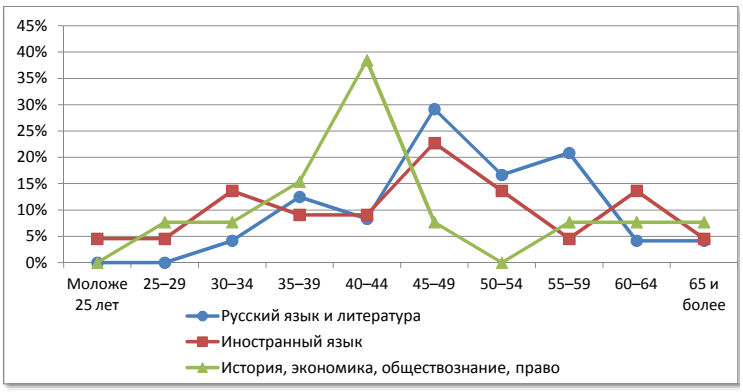

№	Возраст	Математика		Физика		Информатика	
1	Моложе 25 лет	1	4,8%	0	0,0%	0	0,0%
2	25–29	4	19,0%	1	11,1%	0	0,0%
3	30–34	0	0,0%	1	11,1%	1	100,0%
4	35–39	0	0,0%	0	0,0%	0	0,0%
5	40–44	1	4,8%	1	11,1%	0	0,0%
6	45–49	2	9,5%	2	22,2%	0	0,0%
7	50–54	5	23,8%	0	0,0%	0	0,0%
8	55–59	6	28,6%	3	33,3%	0	0,0%
9	60–64	1	4,8%	1	11,1%	0	0,0%
10	65 и более	1	4,8%	0	0,0%	0	0,0%
	Всего	21		9		1	

№	Возраст	Химия		Биология		География	
1	Моложе 25 лет	0	0,0%	0	0,0%	1	10,0%
2	25–29	1	20,0%	0	0,0%	0	0,0%
3	30–34	1	20,0%	0	0,0%	0	0,0%
4	35–39	0	0,0%	0	0,0%	0	0,0%
5	40–44	0	0,0%	0	0,0%	0	0,0%
6	45–49	1	20,0%	2	22,2%	2	20,0%
7	50–54	1	20,0%	2	22,2%	2	20,0%
8	55–59	0	0,0%	4	44,4%	4	40,0%
9	60–64	1	20,0%	1	11,1%	1	10,0%
10	65 и более	0	0,0%	0	0,0%	0	0,0%
	Всего	5		9		10	

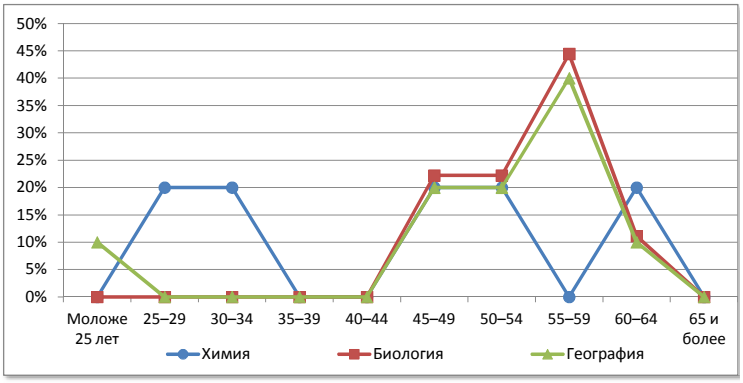

№	Возраст	Физическая культура		ОБЖ		Трудовое обучение	
1	Моложе 25 лет	3	15,8%	0	0,0%	0	0,0%
2	25–29	3	15,8%	0	0,0%	0	0,0%
3	30–34	3	15,8%	0	0,0%	0	0,0%
4	35–39	1	5,3%	0	0,0%	1	6,7%
5	40–44	2	10,5%	0	0,0%	2	13,3%
6	45–49	0	0,0%	0	0,0%	2	13,3%
7	50–54	2	10,5%	0	0,0%	3	20,0%
8	55–59	3	15,8%	1	100,0%	4	26,7%
9	60–64	1	5,3%	0	0,0%	2	13,3%
10	65 и более	1	5,3%	0	0,0%	1	6,7%
	Всего	19		1		15	

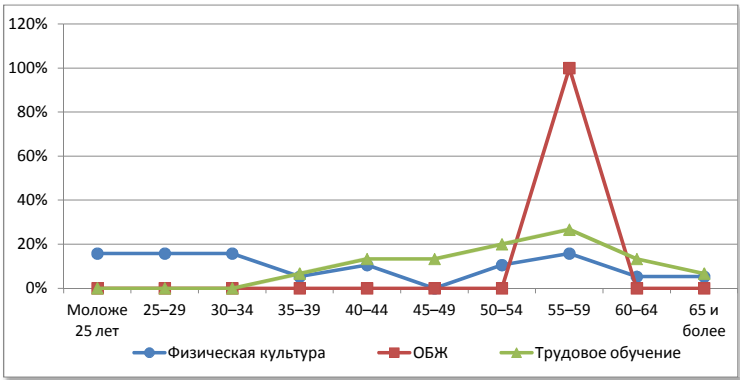

Даровской район

Сеть общеобразовательных организаций

№		Количество организаций ГОУ	Количество организаций МОУ	Количество обучающихся	Количество педработников	Количество учителей	Всего работников
1.	Начальные школы	-	-	-	-	-	-
2.	Основные школы	1	-	59	18	17	34
3.	Средние школы	2	-	832	65	56	113
4.	Средние школы с УИОП	-	-	-	-	-	-
5.	Гимназия	-	-	-	-	-	-
6.	Лицей	-	-	-	-	-	-
7.	ОО интернатного типа	-	-	-	-	-	-
8.	ОО вечернего типа	-	-	-	-	-	-
9.	ОО для обучающихся с отклонениями в развитии	-	-	-	-	-	-
10.	ОО для детей-сирот, детей оставшихся без попечения	1	-	92	30	10	74
	Всего	**4**	**-**	**983**	**113**	**83**	**221**

Распределение педагогических работников образовательных организаций по возрасту

№	Возраст	Педагогические работники всего		учителя		прочие	
1	Моложе 25 лет	1	0,9%	1	1,2%	0	0,0%
2	25–29	2	1,8%	2	2,4%	0	0,0%
3	30–34	9	8,0%	1	1,2%	8	26,7%
4	35–39	9	8,0%	5	6,0%	4	13,3%
5	40–44	21	18,6%	18	21,7%	3	10,0%
6	45–49	21	18,6%	17	20,5%	4	13,3%
7	50–54	18	15,9%	10	12,0%	8	26,7%
8	55–59	19	16,8%	16	19,3%	3	10,0%
9	60–64	11	9,7%	11	13,3%	0	0,0%
10	65 и более	2	1,8%	2	2,4%	0	0,0%
	Всего	**113**		**83**		**30**	

Распределение педагогических работников образовательных организаций по педагогическому стажу работы

№	Педагогический стаж работы	Педагогические работники всего		учителя		прочие	
1	Не имеют стажа	6	5,3%	2	2,4%	4	13,3%
2	до 3	5	4,4%	4	4,8%	1	3,3%
3	от 3 до 5	3	2,7%	3	3,6%	0	0,0%
4	от 5 до 10	6	5,3%	3	3,6%	3	10,0%
5	от 10 до 15	5	4,4%	2	2,4%	3	10,0%
6	от 15 до 20	4	3,5%	3	3,6%	1	3,3%
7	20 и более	84	74,3%	66	79,5%	18	60,0%
	Всего	**113**		**83**		**30**	

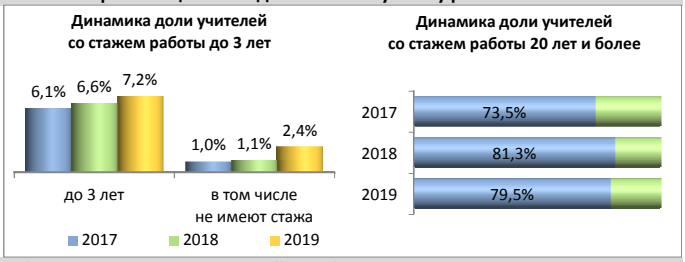

Распределение педагогических работников образовательных организаций по образованию

№	Образование	Педагогические работники всего		учителя		прочие	
1	Высшее	73	64,6%	61	73,5%	12	40,0%
2	в том числе педагогическое	72	63,7%	60	72,3%	12	40,0%
3	Среднее профессиональное	40	35,4%	22	26,5%	18	60,0%
4	в том числе педагогическое	31	27,4%	21	25,3%	10	33,3%
5	Не имеют профессионального	0	0,0%	0	0,0%	0	0,0%
	Всего	**113**		**83**		**30**	

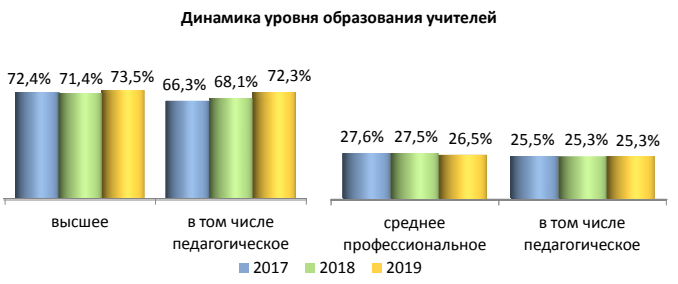

Распределение педагогических работников образовательных организаций по категориям

№	Категория	Педагогические работники всего		учителя		прочие	
1	Высшая	22	0,2%	18	0,2%	4	0,2%
2	Первая	31	0,3%	22	0,2%	9	0,5%
3	Без категории	10952	99,5%	9222	99,6%	1730	99,3%
4	Женщины	98	0,9%	76	0,8%	22	1,3%
	Всего	**11005**		**9262**		**1743**	

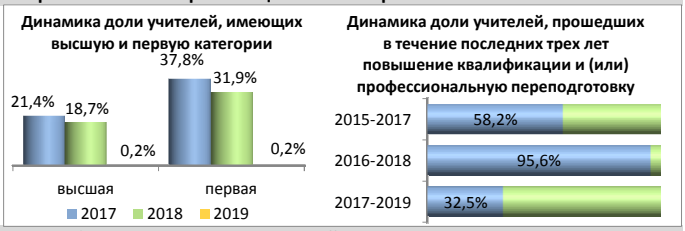

Движение педагогических работников образовательных организаций

№	Наименование	Педагогические работники всего		учителя		прочие	
1	Число педагогических ставок по штату	166,97	56,4%	122,57	41,4%	44,4	15,0%
2	Занято ставок	160,47	96,1%	116,82	95,3%	43,65	98,3%
3	из них своими работниками	157,77	94,5%	114,52	93,4%	43,25	97,4%
4	Ставок свободно	6,5	3,9%	5,75	4,7%	0,75	1,7%
	Число всех ставок в организации	**296,03**					

№	Наименование	Педагогические работники всего		учителя		прочие	
1	Принято работников	7	0,1%	5	0,1%	2	0,1%
2	из них выпускники: с высшим образованием	2	28,6%	1	20,0%	1	50,0%
3	со средним профессиональным образованием	2	28,6%	1	20,0%	1	50,0%
4	Выбыло работников	16	0,1%	13	0,1%	3	0,2%
5	из них по собственно- му желанию	16	100,0%	13	100,0%	3	100,0%

Распределение по возрасту руководителей и учителей

№	Возраст	Руководители		Заместители руководителя		Учителя начальных классов	
1	Моложе 25 лет	0	0,0%	0	0,0%	0	0,0%
2	25–29	0	0,0%	0	0,0%	0	0,0%
3	30–34	0	0,0%	0	0,0%	0	0,0%
4	35–39	0	0,0%	1	14,3%	0	0,0%
5	40–44	0	0,0%	1	14,3%	3	13,6%
6	45–49	2	50,0%	4	57,1%	7	31,8%
7	50–54	1	25,0%	0	0,0%	3	13,6%
8	55–59	0	0,0%	0	0,0%	8	36,4%
9	60–64	1	25,0%	1	14,3%	1	4,5%
10	65 и более	0	0,0%	0	0,0%	0	0,0%
	Всего	4		7		22	

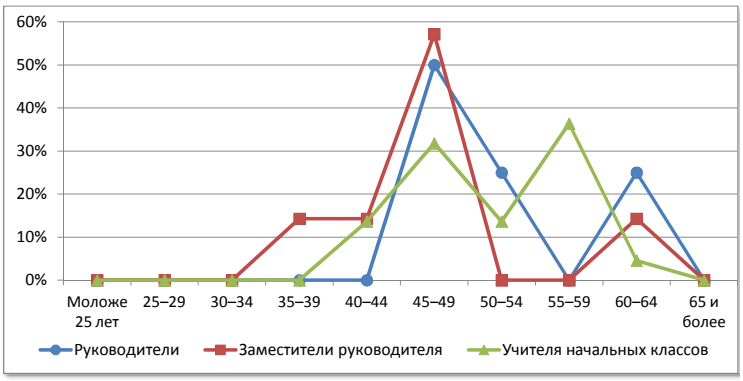

№	Возраст	Русский язык и литература		Иностранный язык		История, экономика, обществознание, право	
1	Моложе 25 лет	1	10,0%	0	0,0%	0	0,0%
2	25–29	0	0,0%	1	14,3%	0	0,0%
3	30–34	0	0,0%	0	0,0%	0	0,0%
4	35–39	1	10,0%	1	14,3%	0	0,0%
5	40–44	2	20,0%	0	0,0%	3	75,0%
6	45–49	3	30,0%	0	0,0%	0	0,0%
7	50–54	1	10,0%	1	14,3%	1	25,0%
8	55–59	1	10,0%	1	14,3%	0	0,0%
9	60–64	1	10,0%	3	42,9%	0	0,0%
10	65 и более	0	0,0%	0	0,0%	0	0,0%
	Всего	10		7		4	

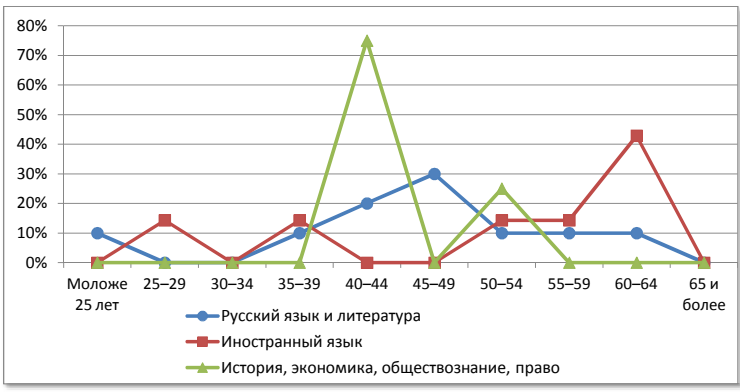

№	Возраст	Математика		Физика		Информатика	
1	Моложе 25 лет	0	0,0%	0	0,0%	0	0,0%
2	25–29	0	0,0%	0	0,0%	0	0,0%
3	30–34	0	0,0%	1	33,3%	0	0,0%
4	35–39	0	0,0%	0	0,0%	0	0,0%
5	40–44	3	33,3%	0	0,0%	0	0,0%
6	45–49	2	22,2%	0	0,0%	1	100,0%
7	50–54	1	11,1%	0	0,0%	0	0,0%
8	55–59	0	0,0%	0	0,0%	0	0,0%
9	60–64	3	33,3%	2	66,7%	0	0,0%
10	65 и более	0	0,0%	0	0,0%	0	0,0%
	Всего	9		3		1	

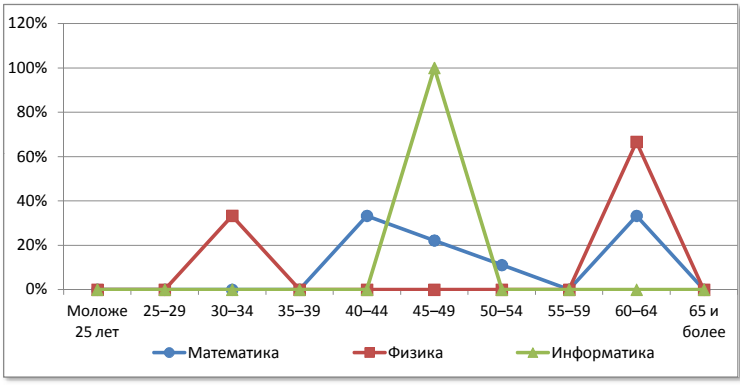

№	Возраст	Химия		Биология		География	
1	Моложе 25 лет	0	0,0%	0	0,0%	0	0,0%
2	25–29	1	50,0%	0	0,0%	0	0,0%
3	30–34	0	0,0%	0	0,0%	0	0,0%
4	35–39	0	0,0%	0	0,0%	1	25,0%
5	40–44	0	0,0%	0	0,0%	0	0,0%
6	45–49	1	50,0%	0	0,0%	1	25,0%
7	50–54	0	0,0%	0	0,0%	1	25,0%
8	55–59	0	0,0%	1	50,0%	1	25,0%
9	60–64	0	0,0%	0	0,0%	0	0,0%
10	65 и более	0	0,0%	1	50,0%	0	0,0%
	Всего	2		2		4	

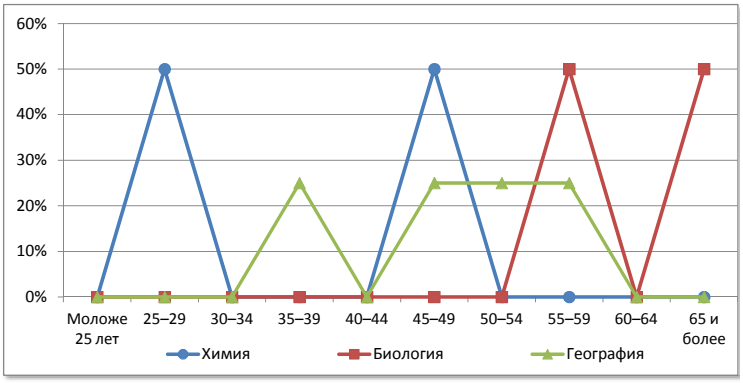

№	Возраст	Физическая культура		ОБЖ		Трудовое обучение	
1	Моложе 25 лет	0	0,0%	0	0,0%	0	0,0%
2	25–29	0	0,0%	0	0,0%	0	0,0%
3	30–34	0	0,0%	0	0,0%	0	0,0%
4	35–39	1	14,3%	0	0,0%	0	0,0%
5	40–44	3	42,9%	0	0,0%	2	50,0%
6	45–49	1	14,3%	1	100,0%	0	0,0%
7	50–54	0	0,0%	0	0,0%	0	0,0%
8	55–59	1	14,3%	0	0,0%	1	25,0%
9	60–64	1	14,3%	0	0,0%	0	0,0%
10	65 и более	0	0,0%	0	0,0%	1	25,0%
	Всего	7		1		4	

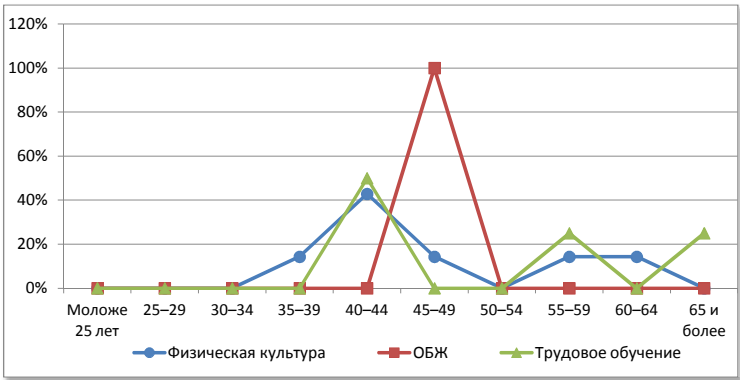

Зуевский район

Сеть общеобразовательных организаций

№		Количество организаций ГОУ	Количество организаций МОУ	Количество обучающихся	Количество педработников	Количество учителей	Всего работников
1.	Начальные школы	-	4ф	16	8	4	27
2.	Основные школы	-	2	143	21	16	50
3.	Средние школы	-	7	1335	146	122	265
4.	Средние школы с УИОП	1	-	489	29	27	49
5.	Гимназия	-	-	-	-	-	-
6.	Лицей	-	-	-	-	-	-
7.	ОО интернатного типа	-	-	-	-	-	-
8.	ОО вечернего типа	-	-	-	-	-	-
9.	ОО для обучающихся с отклонениями в развитии	-	-	-	-	-	-
10.	ОО для детей-сирот, детей оставшихся без попечения	-	-	-	-	-	-
	Всего	**1**	**9+4ф**	**1983**	**204**	**169**	**391**

Распределение педагогических работников образовательных организаций по возрасту

№	Возраст	Педагогические работники всего		учителя		прочие	
1	Моложе 25 лет	8	3,9%	6	3,6%	2	5,7%
2	25–29	5	2,5%	4	2,4%	1	2,9%
3	30–34	13	6,4%	12	7,1%	1	2,9%
4	35–39	20	9,8%	18	10,7%	2	5,7%
5	40–44	21	10,3%	17	10,1%	4	11,4%
6	45–49	33	16,2%	25	14,8%	8	22,9%
7	50–54	27	13,2%	23	13,6%	4	11,4%
8	55–59	41	20,1%	33	19,5%	8	22,9%
9	60–64	19	9,3%	15	8,9%	4	11,4%
10	65 и более	17	8,3%	16	9,5%	1	2,9%
	Всего	**204**		**169**		**35**	

Распределение педагогических работников образовательных организаций по педагогическому стажу работы

№	Педагогический стаж работы	Педагогические работники всего		учителя		прочие	
1	Не имеют стажа	3	1,5%	1	0,6%	2	5,7%
2	до 3	14	6,9%	11	6,5%	3	8,6%
3	от 3 до 5	7	3,4%	6	3,6%	1	2,9%
4	от 5 до 10	19	9,3%	14	8,3%	5	14,3%
5	от 10 до 15	17	8,3%	13	7,7%	4	11,4%
6	от 15 до 20	9	4,4%	7	4,1%	2	5,7%
7	20 и более	135	66,2%	117	69,2%	18	51,4%
	Всего	**204**		**169**		**35**	

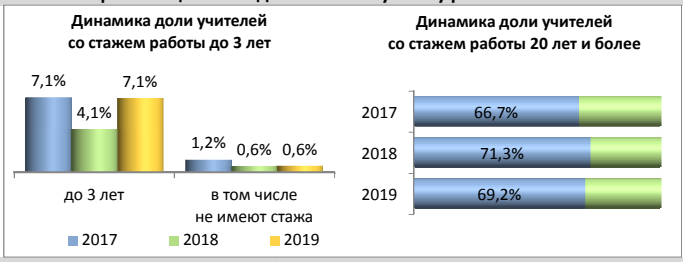

Распределение педагогических работников образовательных организаций по образованию

№	Образование	Педагогические работники всего		учителя		прочие	
1	Высшее	144	70,6%	131	77,5%	13	37,1%
2	в том числе педагогическое	136	66,7%	124	73,4%	12	34,3%
3	Среднее профессиональное	54	26,5%	36	21,3%	18	51,4%
4	в том числе педагогическое	45	22,1%	32	18,9%	13	37,1%
5	Не имеют профессионального	6	2,9%	2	1,2%	4	11,4%
	Всего	**204**		**169**		**35**	

Распределение педагогических работников образовательных организаций по категориям

№	Категория	Педагогические работники всего		учителя		прочие	
1	Высшая	33	0,3%	32	0,3%	1	0,1%
2	Первая	55	0,5%	50	0,5%	5	0,3%
3	Без категории	10917	99,2%	9180	99,1%	1737	99,7%
4	Женщины	183	1,7%	150	1,6%	33	1,9%
	Всего	**11005**		**9262**		**1743**	

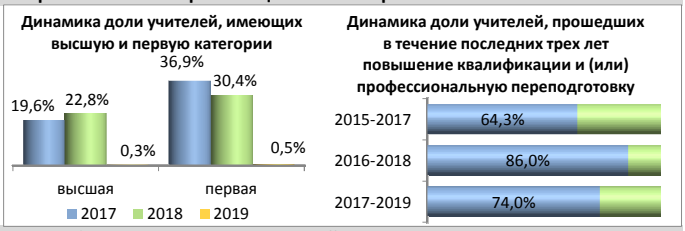

Движение педагогических работников образовательных организаций

№	Наименование	Педагогические работники всего		учителя		прочие	
1	Число педагогических ставок по штату	275,91	58,2%	226,41	47,8%	49,5	10,4%
2	Занято ставок	275,91	100,0%	226,41	100,0%	49,5	100,0%
3	из них своими работниками	268,92	97,5%	219,62	97,0%	49,3	99,6%
4	Ставок свободно	0	0,0%	0	0,0%	0	0,0%
	Число всех ставок в организации	**473,95**					

№	Наименование	Педагогические работники всего		учителя		прочие	
1	Принято работников	15	0,1%	12	0,1%	3	0,2%
2	из них выпускники: с высшим образованием	10	66,7%	10	83,3%	0	0,0%
3	со средним профессиональным образованием	3	20,0%	2	16,7%	1	33,3%
4	Выбыло работников	17	0,2%	15	0,2%	2	0,1%
5	из них по собственно- му желанию	17	100,0%	15	100,0%	2	100,0%

Распределение по возрасту руководителей и учителей

№	Возраст	Руководители		Заместители руководителя		Учителя начальных классов	
1	Моложе 25 лет	0	0,0%	0	0,0%	2	4,3%
2	25–29	0	0,0%	0	0,0%	0	0,0%
3	30–34	0	0,0%	1	7,7%	4	8,7%
4	35–39	1	10,0%	0	0,0%	2	4,3%
5	40–44	2	20,0%	4	30,8%	4	8,7%
6	45–49	1	10,0%	4	30,8%	12	26,1%
7	50–54	3	30,0%	2	15,4%	6	13,0%
8	55–59	2	20,0%	1	7,7%	11	23,9%
9	60–64	1	10,0%	1	7,7%	2	4,3%
10	65 и более	0	0,0%	0	0,0%	3	6,5%
	Всего	10		13		46	

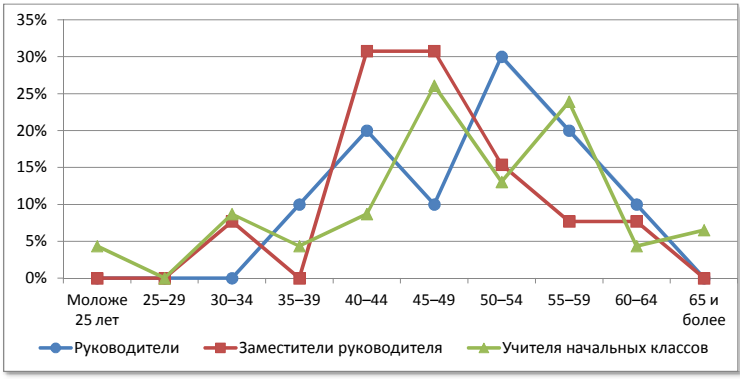

№	Возраст	Русский язык и литература		Иностранный язык		История, экономика, обществознание, право	
1	Моложе 25 лет	0	0,0%	1	6,7%	1	9,1%
2	25–29	0	0,0%	0	0,0%	2	18,2%
3	30–34	3	14,3%	1	6,7%	0	0,0%
4	35–39	1	4,8%	1	6,7%	3	27,3%
5	40–44	3	14,3%	3	20,0%	1	9,1%
6	45–49	3	14,3%	2	13,3%	0	0,0%
7	50–54	4	19,0%	3	20,0%	1	9,1%
8	55–59	3	14,3%	2	13,3%	1	9,1%
9	60–64	1	4,8%	2	13,3%	2	18,2%
10	65 и более	3	14,3%	0	0,0%	0	0,0%
	Всего	21		15		11	

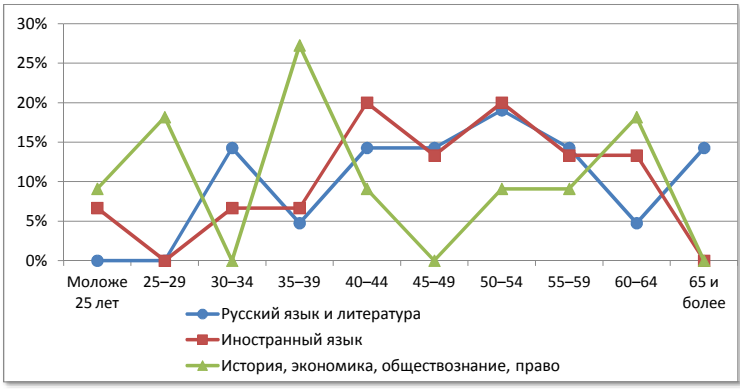

№	Возраст	Математика		Физика		Информатика	
1	Моложе 25 лет	1	5,9%	0	0,0%	0	0,0%
2	25–29	0	0,0%	0	0,0%	1	16,7%
3	30–34	1	5,9%	0	0,0%	1	16,7%
4	35–39	0	0,0%	1	16,7%	2	33,3%
5	40–44	2	11,8%	0	0,0%	0	0,0%
6	45–49	2	11,8%	0	0,0%	0	0,0%
7	50–54	4	23,5%	0	0,0%	0	0,0%
8	55–59	3	17,6%	1	16,7%	2	33,3%
9	60–64	2	11,8%	2	33,3%	0	0,0%
10	65 и более	2	11,8%	2	33,3%	0	0,0%
	Всего	17		6		6	

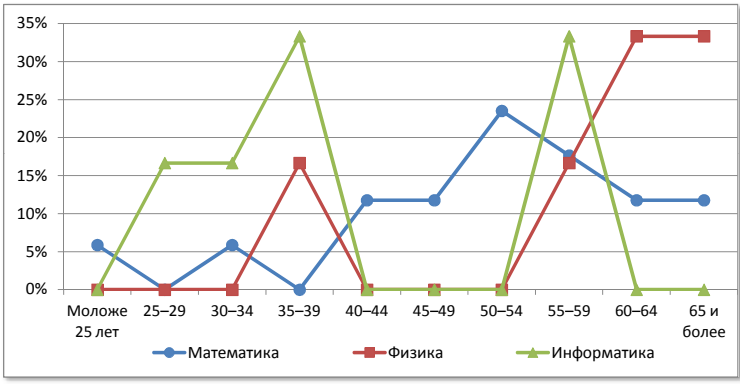

№	Возраст	Химия		Биология		География	
1	Моложе 25 лет	0	0,0%	0	0,0%	0	0,0%
2	25–29	0	0,0%	1	12,5%	0	0,0%
3	30–34	0	0,0%	0	0,0%	0	0,0%
4	35–39	0	0,0%	1	12,5%	1	20,0%
5	40–44	0	0,0%	0	0,0%	1	20,0%
6	45–49	0	0,0%	1	12,5%	1	20,0%
7	50–54	1	20,0%	1	12,5%	2	40,0%
8	55–59	2	40,0%	1	12,5%	0	0,0%
9	60–64	1	20,0%	2	25,0%	0	0,0%
10	65 и более	1	20,0%	1	12,5%	0	0,0%
	Всего	5		8		5	

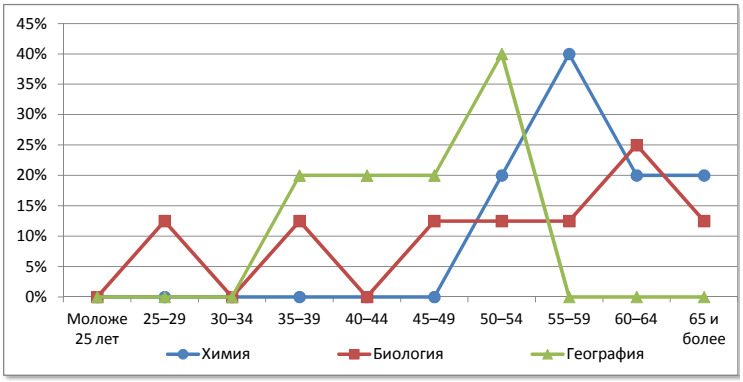

№	Возраст	Физическая культура		ОБЖ		Трудовое обучение	
1	Моложе 25 лет	0	0,0%	0	0,0%	0	0,0%
2	25–29	0	0,0%	0	0,0%	0	0,0%
3	30–34	1	8,3%	0	0,0%	1	10,0%
4	35–39	3	25,0%	0	0,0%	3	30,0%
5	40–44	2	16,7%	0	0,0%	1	10,0%
6	45–49	1	8,3%	0	0,0%	0	0,0%
7	50–54	1	8,3%	0	0,0%	0	0,0%
8	55–59	3	25,0%	0	0,0%	3	30,0%
9	60–64	0	0,0%	0	0,0%	1	10,0%
10	65 и более	1	8,3%	2	100,0%	1	10,0%
	Всего	12		2		10	

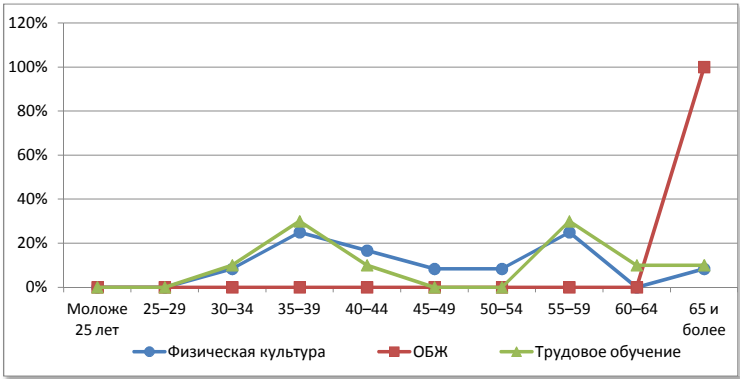

Кикнурский район

Сеть общеобразовательных организаций

№		Количество организаций ГОУ	Количество организаций МОУ	Количество обучающихся	Количество педработников	Количество учителей	Всего работников
1.	Начальные школы	-	1	6	3	2	7
2.	Основные школы	-	3	68	23	21	51
3.	Средние школы	-	-	-	-	-	-
4.	Средние школы с УИОП	1	-	592	38	36	66
5.	Гимназия	-	-	-	-	-	-
6.	Лицей	-	-	-	-	-	-
7.	ОО интернатного типа	-	-	-	-	-	-
8.	ОО вечернего типа	-	-	-	-	-	-
9.	ОО для обучающихся с отклонениями в развитии	1	-	73	28	12	48
10.	ОО для детей-сирот, детей оставшихся без попечения	-	-	-	-	-	-
	Всего	**2**	**4**	**739**	**92**	**71**	**172**

Распределение педагогических работников образовательных организаций по возрасту

№	Возраст	Педагогические работники всего		учителя		прочие	
1	Моложе 25 лет	1	1,1%	1	1,4%	0	0,0%
2	25–29	1	1,1%	0	0,0%	1	4,8%
3	30–34	5	5,4%	3	4,2%	2	9,5%
4	35–39	7	7,6%	6	8,5%	1	4,8%
5	40–44	5	5,4%	4	5,6%	1	4,8%
6	45–49	20	21,7%	13	18,3%	7	33,3%
7	50–54	21	22,8%	18	25,4%	3	14,3%
8	55–59	16	17,4%	13	18,3%	3	14,3%
9	60–64	13	14,1%	11	15,5%	2	9,5%
10	65 и более	3	3,3%	2	2,8%	1	4,8%
	Всего	**92**		**71**		**21**	

Распределение педагогических работников образовательных организаций по педагогическому стажу работы

№	Педагогический стаж работы	Педагогические работники всего		учителя		прочие	
1	Не имеют стажа	0	0,0%	0	0,0%	0	0,0%
2	до 3	1	1,1%	1	1,4%	0	0,0%
3	от 3 до 5	2	2,2%	0	0,0%	2	9,5%
4	от 5 до 10	3	3,3%	2	2,8%	1	4,8%
5	от 10 до 15	6	6,5%	4	5,6%	2	9,5%
6	от 15 до 20	11	12,0%	9	12,7%	2	9,5%
7	20 и более	69	75,0%	55	77,5%	14	66,7%
	Всего	**92**		**71**		**21**	

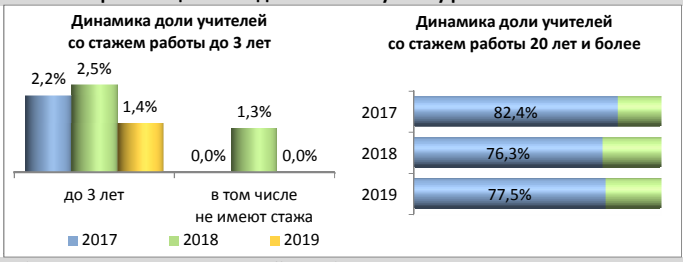

Распределение педагогических работников образовательных организаций по образованию

№	Образование	Педагогические работники всего		учителя		прочие	
1	Высшее	63	68,5%	57	80,3%	6	28,6%
2	в том числе педагогическое	58	63,0%	52	73,2%	6	28,6%
3	Среднее профессиональное	27	29,3%	12	16,9%	15	71,4%
4	в том числе педагогическое	23	25,0%	9	12,7%	14	66,7%
5	Не имеют профессионального	2	2,2%	2	2,8%	0	0,0%
	Всего	**92**		**71**		**21**	

Распределение педагогических работников образовательных организаций по категориям

№	Категория	Педагогические работники всего		учителя		прочие	
1	Высшая	14	0,1%	10	0,1%	4	0,2%
2	Первая	46	0,4%	35	0,4%	11	0,6%
3	Без категории	10945	99,5%	9217	99,5%	1728	99,1%
4	Женщины	87	0,8%	66	0,7%	21	1,2%
	Всего	**11005**		**9262**		**1743**	

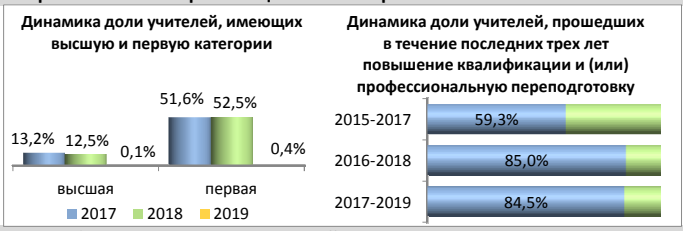

Движение педагогических работников образовательных организаций

№	Наименование	Педагогические работники всего		учителя		прочие	
1	Число педагогических ставок по штату	120,96	60,0%	92,16	45,7%	28,8	14,3%
2	Занято ставок	120,96	100,0%	92,16	100,0%	28,8	100,0%
3	из них своими работниками	113,94	94,2%	85,44	92,7%	28,5	99,0%
4	Ставок свободно	0	0,0%	0	0,0%	0	0,0%
	Число всех ставок в организации	**201,46**					

№	Наименование	Педагогические работники всего		учителя		прочие	
1	Принято работников	2	0,0%	1	0,0%	1	0,1%
2	из них выпускники: с высшим образованием	2	100,0%	1	100,0%	1	100,0%
3	со средним профессиональным образованием	0	0,0%	0	0,0%	0	0,0%
4	Выбыло работников	11	0,1%	10	0,1%	1	0,1%
5	из них по собственно- му желанию	11	100,0%	10	100,0%	1	100,0%

Распределение по возрасту руководителей и учителей

№	Возраст	Руководители		Заместители руководителя		Учителя начальных классов	
1	Моложе 25 лет	0	0,0%	0	0,0%	0	0,0%
2	25–29	0	0,0%	0	0,0%	0	0,0%
3	30–34	0	0,0%	0	0,0%	2	9,1%
4	35–39	1	20,0%	0	0,0%	2	9,1%
5	40–44	1	20,0%	0	0,0%	1	4,5%
6	45–49	1	20,0%	1	12,5%	6	27,3%
7	50–54	1	20,0%	3	37,5%	4	18,2%
8	55–59	0	0,0%	3	37,5%	6	27,3%
9	60–64	1	20,0%	1	12,5%	1	4,5%
10	65 и более	0	0,0%	0	0,0%	0	0,0%
	Всего	5		8		22	

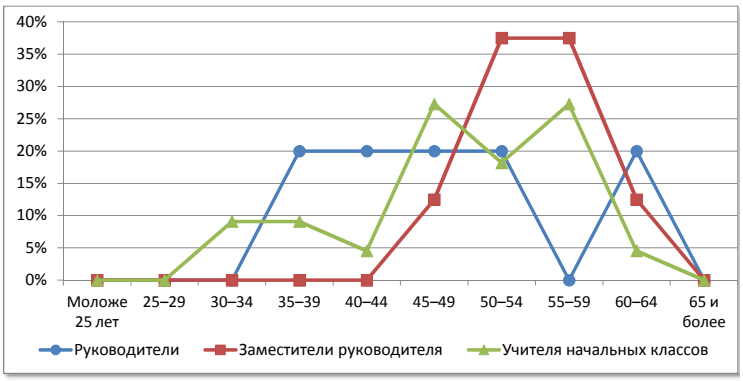

№	Возраст	Русский язык и литература		Иностранный язык		История, экономика, обществознание, право	
1	Моложе 25 лет	0	0,0%	0	0,0%	0	0,0%
2	25–29	0	0,0%	0	0,0%	0	0,0%
3	30–34	0	0,0%	0	0,0%	0	0,0%
4	35–39	0	0,0%	0	0,0%	0	0,0%
5	40–44	1	12,5%	0	0,0%	1	33,3%
6	45–49	0	0,0%	0	0,0%	0	0,0%
7	50–54	5	62,5%	1	16,7%	1	33,3%
8	55–59	1	12,5%	2	33,3%	1	33,3%
9	60–64	1	12,5%	3	50,0%	0	0,0%
10	65 и более	0	0,0%	0	0,0%	0	0,0%
	Всего	8		6		3	

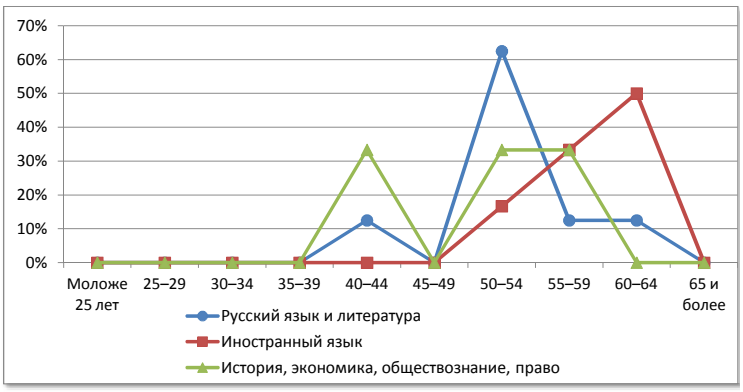

№	Возраст	Математика		Физика		Информатика	
1	Моложе 25 лет	0	0,0%	0	0,0%	0	0,0%
2	25–29	0	0,0%	0	0,0%	0	0,0%
3	30–34	0	0,0%	0	0,0%	0	0,0%
4	35–39	0	0,0%	0	0,0%	1	33,3%
5	40–44	0	0,0%	0	0,0%	0	0,0%
6	45–49	1	16,7%	1	50,0%	1	33,3%
7	50–54	1	16,7%	0	0,0%	0	0,0%
8	55–59	0	0,0%	0	0,0%	1	33,3%
9	60–64	4	66,7%	1	50,0%	0	0,0%
10	65 и более	0	0,0%	0	0,0%	0	0,0%
	Всего	6		2		3	

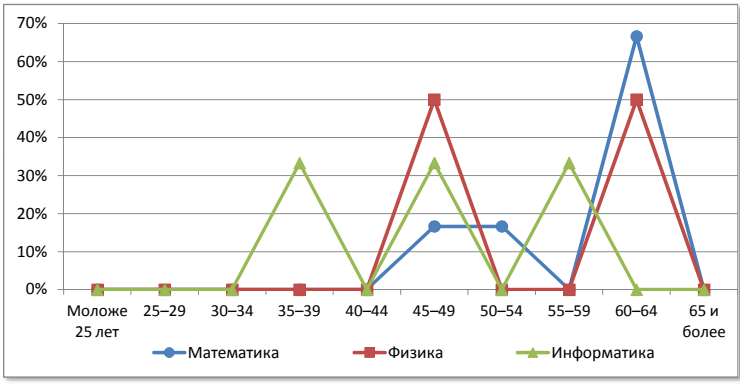

№	Возраст	Химия		Биология		География	
1	Моложе 25 лет	0	0,0%	0	0,0%	0	0,0%
2	25–29	0	0,0%	0	0,0%	0	0,0%
3	30–34	0	0,0%	0	0,0%	1	33,3%
4	35–39	0	0,0%	0	0,0%	0	0,0%
5	40–44	0	0,0%	0	0,0%	0	0,0%
6	45–49	1	50,0%	0	0,0%	1	33,3%
7	50–54	0	0,0%	2	100,0%	0	0,0%
8	55–59	0	0,0%	0	0,0%	0	0,0%
9	60–64	0	0,0%	0	0,0%	1	33,3%
10	65 и более	1	50,0%	0	0,0%	0	0,0%
	Всего	2		2		3	

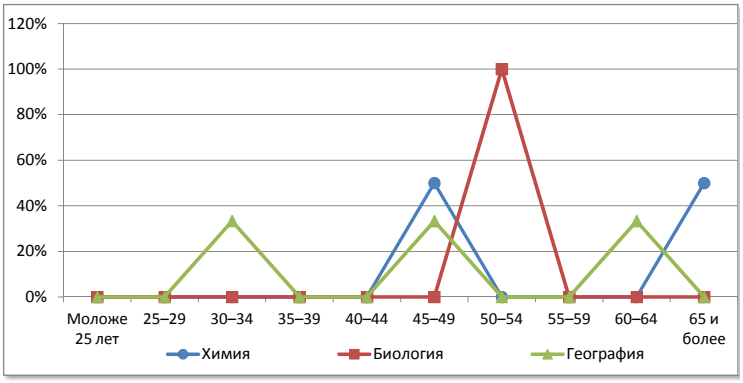

№	Возраст	Физическая культура		ОБЖ		Трудовое обучение	
1	Моложе 25 лет	0	0,0%	0	0,0%	1	16,7%
2	25–29	0	0,0%	0	0,0%	0	0,0%
3	30–34	0	0,0%	0	0,0%	0	0,0%
4	35–39	3	60,0%	0	0,0%	0	0,0%
5	40–44	0	0,0%	0	0,0%	1	16,7%
6	45–49	0	0,0%	0	0,0%	2	33,3%
7	50–54	0	0,0%	0	0,0%	2	33,3%
8	55–59	1	20,0%	1	100,0%	0	0,0%
9	60–64	0	0,0%	0	0,0%	0	0,0%
10	65 и более	1	20,0%	0	0,0%	0	0,0%
	Всего	5		1		6	

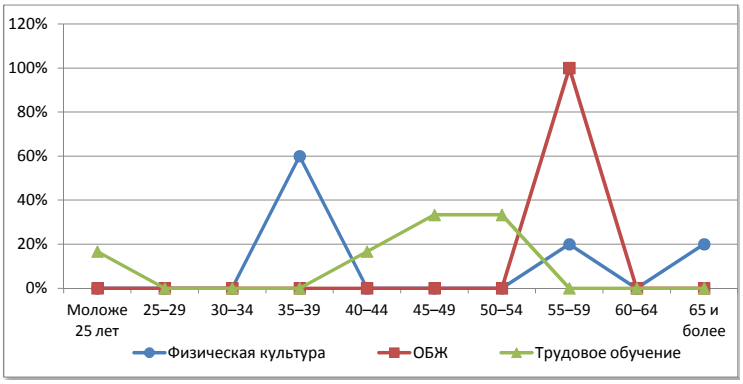

Кильмезский район

Сеть общеобразовательных организаций

№		Количество организаций ГОУ	Количество организаций МОУ	Количество обучающихся	Количество педработников	Количество учителей	Всего работников
1.	Начальные школы	-	-	-	-	-	-
2.	Основные школы	-	9	298	102	79	193
3.	Средние школы	-	2	147	38	30	83
4.	Средние школы с УИОП	1	-	875	52	51	81
5.	Гимназия	-	-	-	-	-	-
6.	Лицей	-	-	-	-	-	-
7.	ОО интернатного типа	-	-	-	-	-	-
8.	ОО вечернего типа	-	-	-	-	-	-
9.	ОО для обучающихся с отклонениями в развитии	-	-	-	-	-	-
10.	ОО для детей-сирот, детей оставшихся без попечения	-	-	-	-	-	-
	Всего	**1**	**11**	**1320**	**192**	**160**	**357**

Распределение педагогических работников образовательных организаций по возрасту

№	Возраст	Педагогические работники всего		учителя		прочие	
1	Моложе 25 лет	1	0,5%	1	0,6%	0	0,0%
2	25–29	12	6,3%	10	6,3%	2	6,3%
3	30–34	9	4,7%	5	3,1%	4	12,5%
4	35–39	14	7,3%	11	6,9%	3	9,4%
5	40–44	25	13,0%	21	13,1%	4	12,5%
6	45–49	35	18,2%	28	17,5%	7	21,9%
7	50–54	35	18,2%	31	19,4%	4	12,5%
8	55–59	34	17,7%	29	18,1%	5	15,6%
9	60–64	21	10,9%	18	11,3%	3	9,4%
10	65 и более	6	3,1%	6	3,8%	0	0,0%
	Всего	**192**		**160**		**32**	

Распределение педагогических работников образовательных организаций по педагогическому стажу работы

№	Педагогический стаж работы	Педагогические работники всего		учителя		прочие	
1	Не имеют стажа	1	0,5%	0	0,0%	1	3,1%
2	до 3	16	8,3%	11	6,9%	5	15,6%
3	от 3 до 5	5	2,6%	5	3,1%	0	0,0%
4	от 5 до 10	22	11,5%	17	10,6%	5	15,6%
5	от 10 до 15	17	8,9%	11	6,9%	6	18,8%
6	от 15 до 20	10	5,2%	7	4,4%	3	9,4%
7	20 и более	121	63,0%	109	68,1%	12	37,5%
	Всего	**192**		**160**		**32**	

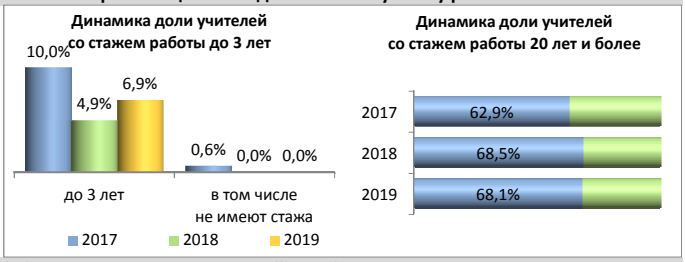

Распределение педагогических работников образовательных организаций по образованию

№	Образование	Педагогические работники всего		учителя		прочие	
1	Высшее	113	58,9%	107	66,9%	6	18,8%
2	в том числе педагогическое	108	56,3%	103	64,4%	5	15,6%
3	Среднее профессиональное	74	38,5%	52	32,5%	22	68,8%
4	в том числе педагогическое	64	33,3%	45	28,1%	19	59,4%
5	Не имеют профессионального	5	2,6%	1	0,6%	4	12,5%
	Всего	**192**		**160**		**32**	

Распределение педагогических работников образовательных организаций по категориям

№	Категория	Педагогические работники всего		учителя		прочие	
1	Высшая	25	0,2%	21	0,2%	4	0,2%
2	Первая	81	0,7%	68	0,7%	13	0,7%
3	Без категории	10899	99,0%	9173	99,0%	1726	99,0%
4	Женщины	164	1,5%	132	1,4%	32	1,8%
	Всего	**11005**		**9262**		**1743**	

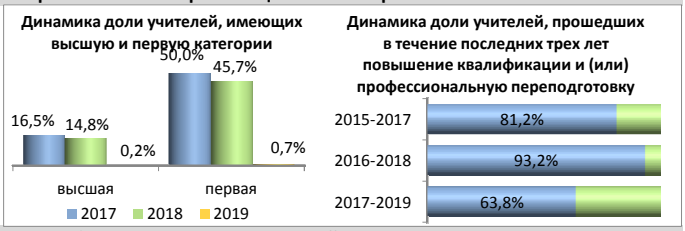

Движение педагогических работников образовательных организаций

№	Наименование	Педагогические работники всего		учителя		прочие	
1	Число педагогических ставок по штату	212,05	53,1%	186,3	46,6%	25,75	6,4%
2	Занято ставок	208,84	98,5%	183,09	98,3%	25,75	100,0%
3	из них своими работниками	202,07	95,3%	176,32	94,6%	25,75	100,0%
4	Ставок свободно	3,21	1,5%	3,21	1,7%	-3E-14	0,0%
	Число всех ставок в организации	**399,6**					

№	Наименование	Педагогические работники всего		учителя		прочие	
1	Принято работников	17	0,2%	12	0,1%	5	0,3%
2	из них выпускники: с высшим образованием	0	0,0%	0	0,0%	0	0,0%
3	со средним профессиональным образованием	0	0,0%	0	0,0%	0	0,0%
4	Выбыло работников	15	0,1%	11	0,1%	4	0,2%
5	из них по собственно- му желанию	14	93,3%	10	90,9%	4	100,0%

Распределение по возрасту руководителей и учителей

№	Возраст	Руководители		Заместители руководителя		Учителя начальных классов	
1	Моложе 25 лет	0	0,0%	0	0,0%	1	2,6%
2	25–29	1	8,3%	0	0,0%	3	7,9%
3	30–34	0	0,0%	0	0,0%	1	2,6%
4	35–39	0	0,0%	0	0,0%	2	5,3%
5	40–44	2	16,7%	0	0,0%	5	13,2%
6	45–49	6	50,0%	5	83,3%	8	21,1%
7	50–54	2	16,7%	1	16,7%	10	26,3%
8	55–59	0	0,0%	0	0,0%	7	18,4%
9	60–64	1	8,3%	0	0,0%	1	2,6%
10	65 и более	0	0,0%	0	0,0%	0	0,0%
	Всего	12		6		38	

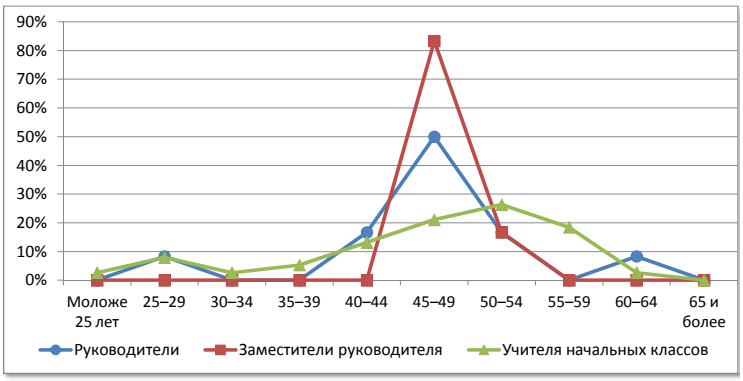

№	Возраст	Русский язык и литература		Иностранный язык		История, экономика, обществознание, право	
1	Моложе 25 лет	0	0,0%	0	0,0%	0	0,0%
2	25–29	1	4,8%	2	12,5%	1	9,1%
3	30–34	1	4,8%	0	0,0%	0	0,0%
4	35–39	2	9,5%	3	18,8%	0	0,0%
5	40–44	5	23,8%	2	12,5%	1	9,1%
6	45–49	2	9,5%	1	6,3%	3	27,3%
7	50–54	6	28,6%	2	12,5%	2	18,2%
8	55–59	3	14,3%	1	6,3%	3	27,3%
9	60–64	1	4,8%	3	18,8%	1	9,1%
10	65 и более	0	0,0%	2	12,5%	0	0,0%
	Всего	21		16		11	

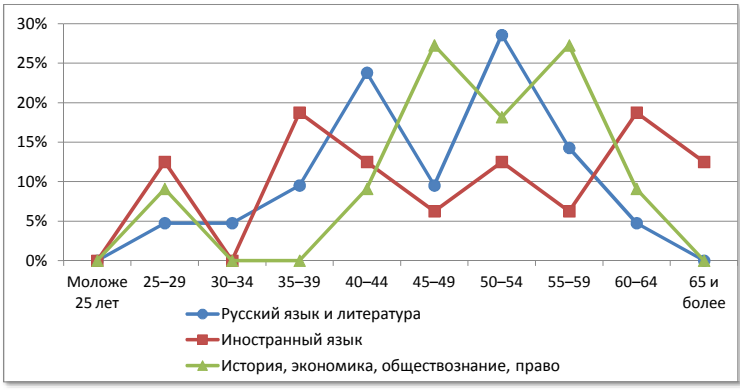

№	Возраст	Математика		Физика		Информатика	
1	Моложе 25 лет	0	0,0%	0	0,0%	0	0,0%
2	25–29	2	9,5%	0	0,0%	0	0,0%
3	30–34	2	9,5%	0	0,0%	0	0,0%
4	35–39	0	0,0%	1	16,7%	1	33,3%
5	40–44	1	4,8%	0	0,0%	1	33,3%
6	45–49	4	19,0%	0	0,0%	1	33,3%
7	50–54	2	9,5%	1	16,7%	0	0,0%
8	55–59	4	19,0%	1	16,7%	0	0,0%
9	60–64	5	23,8%	3	50,0%	0	0,0%
10	65 и более	1	4,8%	0	0,0%	0	0,0%
	Всего	21		6		3	

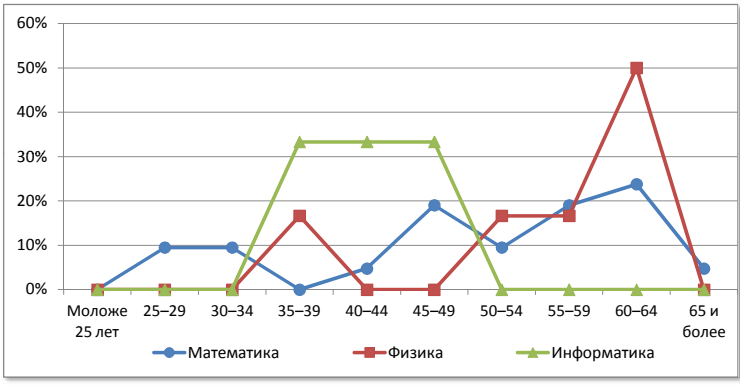

№	Возраст	Химия		Биология		География	
1	Моложе 25 лет	0	0,0%	0	0,0%	0	0,0%
2	25–29	0	0,0%	0	0,0%	0	0,0%
3	30–34	0	0,0%	0	0,0%	1	16,7%
4	35–39	0	0,0%	1	11,1%	0	0,0%
5	40–44	0	0,0%	0	0,0%	0	0,0%
6	45–49	0	0,0%	1	11,1%	1	16,7%
7	50–54	0	0,0%	1	11,1%	3	50,0%
8	55–59	0	0,0%	4	44,4%	1	16,7%
9	60–64	1	100,0%	2	22,2%	0	0,0%
10	65 и более	0	0,0%	0	0,0%	0	0,0%
	Всего	1		9		6	

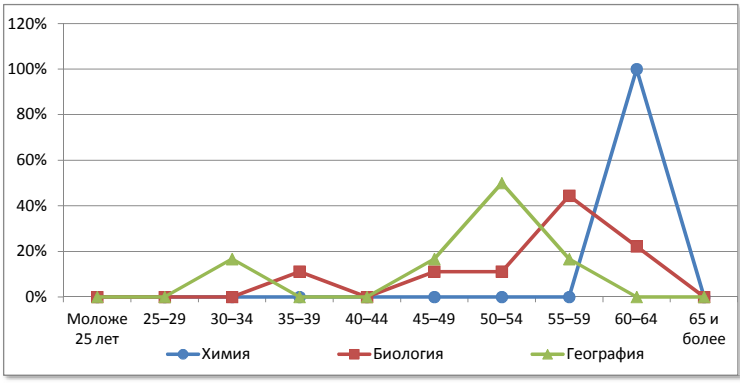

№	Возраст	Физическая культура		ОБЖ		Трудовое обучение	
1	Моложе 25 лет	0	0,0%	0	0,0%	0	0,0%
2	25–29	0	0,0%	1	25,0%	0	0,0%
3	30–34	0	0,0%	0	0,0%	0	0,0%
4	35–39	1	10,0%	0	0,0%	0	0,0%
5	40–44	1	10,0%	1	25,0%	1	14,3%
6	45–49	1	10,0%	1	25,0%	1	14,3%
7	50–54	1	10,0%	0	0,0%	3	42,9%
8	55–59	2	20,0%	1	25,0%	2	28,6%
9	60–64	1	10,0%	0	0,0%	0	0,0%
10	65 и более	3	30,0%	0	0,0%	0	0,0%
	Всего	10		4		7	

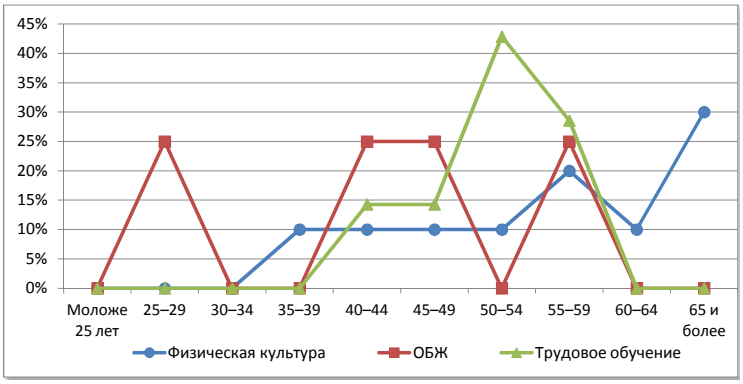

Кирово-Чепецкий район

Сеть общеобразовательных организаций

№		Количество организаций ГОУ	Количество организаций МОУ	Количество обучающихся	Количество педработников	Количество учителей	Всего работников
1.	Начальные школы	-	1+1ф	18	11	4	33
2.	Основные школы	-	4	368	43	40	85
3.	Средние школы	1	8	1318	142	123	301
4.	Средние школы с УИОП	-	-	-	-	-	-
5.	Гимназия	-	-	-	-	-	-
6.	Лицей	-	-	-	-	-	-
7.	ОО интернатного типа	1	-	200	34	16	74
8.	ОО вечернего типа	-	-	-	-	-	-
9.	ОО для обучающихся с отклонениями в развитии	-	-	-	-	-	-
10.	ОО для детей-сирот, детей оставшихся без попечения	1	-	64	23	9	55
	Всего	**3**	**13+1ф**	**1968**	**253**	**192**	**548**

Распределение педагогических работников образовательных организаций по возрасту

№	Возраст	Педагогические работники всего		учителя		прочие	
1	Моложе 25 лет	9	3,6%	8	4,2%	1	1,6%
2	25–29	13	5,1%	9	4,7%	4	6,6%
3	30–34	14	5,5%	13	6,8%	1	1,6%
4	35–39	21	8,3%	15	7,8%	6	9,8%
5	40–44	23	9,1%	21	10,9%	2	3,3%
6	45–49	35	13,8%	24	12,5%	11	18,0%
7	50–54	43	17,0%	28	14,6%	15	24,6%
8	55–59	43	17,0%	30	15,6%	13	21,3%
9	60–64	36	14,2%	32	16,7%	4	6,6%
10	65 и более	16	6,3%	12	6,3%	4	6,6%
	Всего	**253**		**192**		**61**	

Распределение педагогических работников образовательных организаций по педагогическому стажу работы

№	Педагогический стаж работы	Педагогические работники всего		учителя		прочие	
1	Не имеют стажа	5	2,0%	3	1,6%	2	3,3%
2	до 3	19	7,5%	10	5,2%	9	14,8%
3	от 3 до 5	12	4,7%	9	4,7%	3	4,9%
4	от 5 до 10	21	8,3%	19	9,9%	2	3,3%
5	от 10 до 15	19	7,5%	13	6,8%	6	9,8%
6	от 15 до 20	21	8,3%	15	7,8%	6	9,8%
7	20 и более	156	61,7%	123	64,1%	33	54,1%
	Всего	**253**		**192**		**61**	

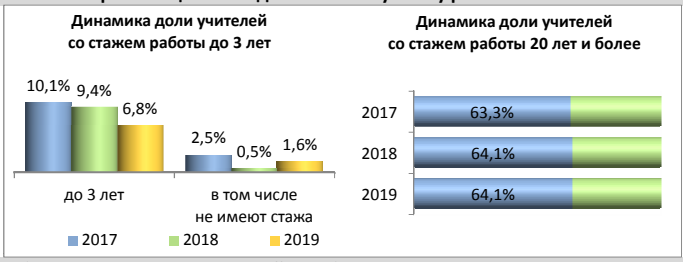

Распределение педагогических работников образовательных организаций по образованию

№	Образование	Педагогические работники всего		учителя		прочие	
1	Высшее	186	73,5%	150	78,1%	36	59,0%
2	в том числе педагогическое	169	66,8%	143	74,5%	26	42,6%
3	Среднее профессиональное	61	24,1%	37	19,3%	24	39,3%
4	в том числе педагогическое	54	21,3%	30	15,6%	24	39,3%
5	Не имеют профессионального	6	2,4%	5	2,6%	1	1,6%
	Всего	**253**		**192**		**61**	

Распределение педагогических работников образовательных организаций по категориям

№	Категория	Педагогические работники всего		учителя		прочие	
1	Высшая	54	0,5%	51	0,6%	3	0,2%
2	Первая	72	0,7%	60	0,6%	12	0,7%
3	Без категории	10879	98,9%	9151	98,8%	1728	99,1%
4	Женщины	208	1,9%	159	1,7%	49	2,8%
	Всего	**11005**		**9262**		**1743**	

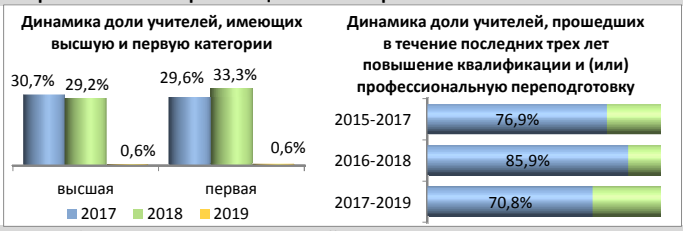

Движение педагогических работников образовательных организаций

№	Наименование	Педагогические работники всего		учителя		прочие	
1	Число педагогических ставок по штату	344,79	46,5%	252,43	34,1%	92,36	12,5%
2	Занято ставок	336,39	97,6%	252,43	100,0%	83,96	90,9%
3	из них своими работниками	324,59	94,1%	244,53	96,9%	80,06	86,7%
4	Ставок свободно	8,4	2,4%	0	0,0%	8,4	9,1%
	Число всех ставок в организации	**741,32**					

№	Наименование	Педагогические работники всего		учителя		прочие	
1	Принято работников	30	0,3%	21	0,2%	9	0,5%
2	из них выпускники: с высшим образованием	15	50,0%	11	52,4%	4	44,4%
3	со средним профессиональным образованием	9	30,0%	4	19,0%	5	55,6%
4	Выбыло работников	37	0,3%	22	0,2%	15	0,9%
5	из них по собственно- му желанию	36	97,3%	22	100,0%	14	93,3%

Распределение по возрасту руководителей и учителей

№	Возраст	Руководители		Заместители руководителя		Учителя начальных классов	
1	Моложе 25 лет	0	0,0%	0	0,0%	1	2,0%
2	25–29	0	0,0%	1	5,3%	3	6,1%
3	30–34	1	6,3%	1	5,3%	2	4,1%
4	35–39	1	6,3%	1	5,3%	2	4,1%
5	40–44	3	18,8%	3	15,8%	10	20,4%
6	45–49	0	0,0%	2	10,5%	5	10,2%
7	50–54	5	31,3%	2	10,5%	8	16,3%
8	55–59	0	0,0%	6	31,6%	10	20,4%
9	60–64	4	25,0%	3	15,8%	6	12,2%
10	65 и более	2	12,5%	0	0,0%	2	4,1%
	Всего	16		19		49	

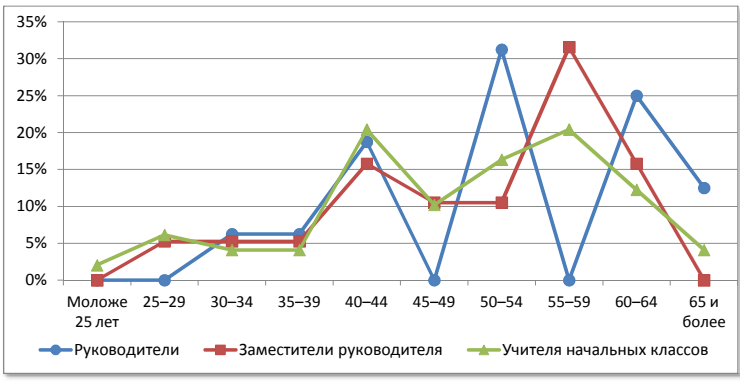

№	Возраст	Русский язык и литература		Иностранный язык		История, экономика, обществознание, право	
1	Моложе 25 лет	0	0,0%	1	5,3%	1	8,3%
2	25–29	0	0,0%	1	5,3%	0	0,0%
3	30–34	4	18,2%	3	15,8%	1	8,3%
4	35–39	0	0,0%	2	10,5%	1	8,3%
5	40–44	3	13,6%	1	5,3%	1	8,3%
6	45–49	1	4,5%	2	10,5%	1	8,3%
7	50–54	4	18,2%	2	10,5%	2	16,7%
8	55–59	1	4,5%	6	31,6%	0	0,0%
9	60–64	7	31,8%	1	5,3%	2	16,7%
10	65 и более	2	9,1%	0	0,0%	3	25,0%
	Всего	22		19		12	

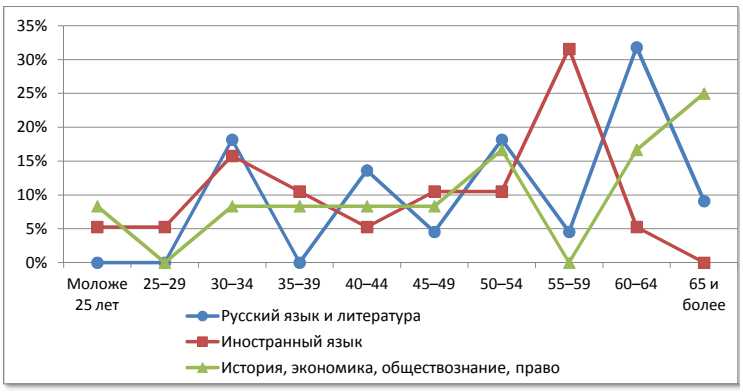

№	Возраст	Математика		Физика		Информатика	
1	Моложе 25 лет	2	11,8%	1	12,5%	0	0,0%
2	25–29	1	5,9%	0	0,0%	0	0,0%
3	30–34	1	5,9%	0	0,0%	1	25,0%
4	35–39	2	11,8%	0	0,0%	2	50,0%
5	40–44	0	0,0%	1	12,5%	1	25,0%
6	45–49	2	11,8%	1	12,5%	0	0,0%
7	50–54	0	0,0%	2	25,0%	0	0,0%
8	55–59	3	17,6%	1	12,5%	0	0,0%
9	60–64	5	29,4%	2	25,0%	0	0,0%
10	65 и более	1	5,9%	0	0,0%	0	0,0%
	Всего	17		8		4	

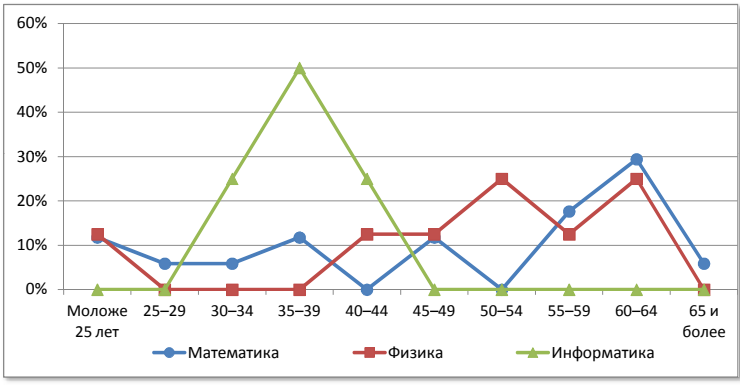

№	Возраст	Химия		Биология		География	
1	Моложе 25 лет	0	0,0%	1	11,1%	0	0,0%
2	25–29	1	20,0%	0	0,0%	0	0,0%
3	30–34	0	0,0%	1	11,1%	0	0,0%
4	35–39	1	20,0%	1	11,1%	0	0,0%
5	40–44	0	0,0%	1	11,1%	1	14,3%
6	45–49	0	0,0%	2	22,2%	2	28,6%
7	50–54	0	0,0%	0	0,0%	2	28,6%
8	55–59	2	40,0%	0	0,0%	0	0,0%
9	60–64	1	20,0%	2	22,2%	1	14,3%
10	65 и более	0	0,0%	1	11,1%	1	14,3%
	Всего	5		9		7	

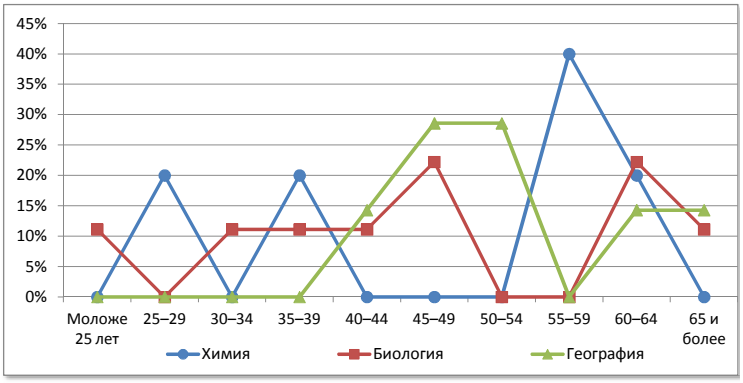

№	Возраст	Физическая культура		ОБЖ		Трудовое обучение	
1	Моложе 25 лет	1	6,3%	0	0,0%	0	0,0%
2	25–29	2	12,5%	0	0,0%	0	0,0%
3	30–34	0	0,0%	0	0,0%	0	0,0%
4	35–39	3	18,8%	0	0,0%	0	0,0%
5	40–44	0	0,0%	1	50,0%	1	5,9%
6	45–49	2	12,5%	1	50,0%	5	29,4%
7	50–54	2	12,5%	0	0,0%	5	29,4%
8	55–59	3	18,8%	0	0,0%	3	17,6%
9	60–64	2	12,5%	0	0,0%	3	17,6%
10	65 и более	1	6,3%	0	0,0%	0	0,0%
	Всего	16		2		17	

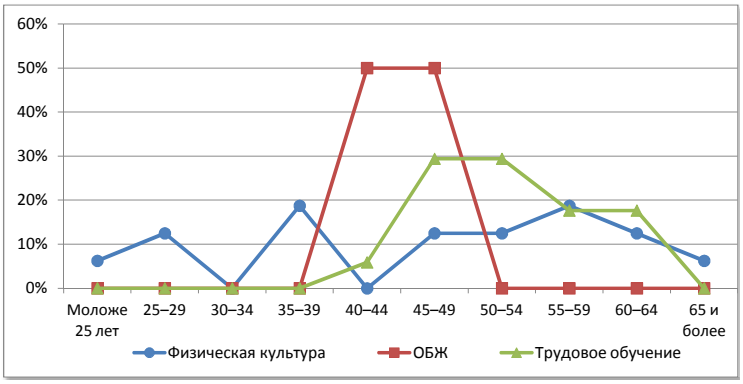

Котельничский район

Сеть общеобразовательных организаций

№		Количество организаций ГОУ	Количество организаций МОУ	Количество обучающихся	Количество педработников	Количество учителей	Всего работников
1.	Начальные школы	-	-	-	-	-	-
2.	Основные школы	-	10	390	101	81	209
3.	Средние школы	-	2	415	42	38	79
4.	Средние школы с УИОП	-	-	-	-	-	-
5.	Гимназия	-	-	-	-	-	-
6.	Лицей	-	-	-	-	-	-
7.	ОО интернатного типа	-	-	-	-	-	-
8.	ОО вечернего типа	-	-	-	-	-	-
9.	ОО для обучающихся с отклонениями в развитии	-	-	-	-	-	-
10.	ОО для детей-сирот, детей оставшихся без попечения	-	-	-	-	-	-
	Всего	**-**	**12**	**805**	**143**	**119**	**288**

Распределение педагогических работников образовательных организаций по возрасту

№	Возраст	Педагогические работники всего		учителя		прочие	
1	Моложе 25 лет	4	2,8%	3	2,5%	1	4,2%
2	25–29	6	4,2%	4	3,4%	2	8,3%
3	30–34	3	2,1%	3	2,5%	0	0,0%
4	35–39	7	4,9%	7	5,9%	0	0,0%
5	40–44	12	8,4%	8	6,7%	4	16,7%
6	45–49	14	9,8%	11	9,2%	3	12,5%
7	50–54	33	23,1%	29	24,4%	4	16,7%
8	55–59	31	21,7%	26	21,8%	5	20,8%
9	60–64	25	17,5%	22	18,5%	3	12,5%
10	65 и более	8	5,6%	6	5,0%	2	8,3%
	Всего	**143**		**119**		**24**	

Распределение педагогических работников образовательных организаций по педагогическому стажу работы

№	Педагогический стаж работы	Педагогические работники всего		учителя		прочие	
1	Не имеют стажа	1	0,7%	1	0,8%	0	0,0%
2	до 3	9	6,3%	7	5,9%	2	8,3%
3	от 3 до 5	2	1,4%	1	0,8%	1	4,2%
4	от 5 до 10	6	4,2%	5	4,2%	1	4,2%
5	от 10 до 15	8	5,6%	6	5,0%	2	8,3%
6	от 15 до 20	11	7,7%	7	5,9%	4	16,7%
7	20 и более	106	74,1%	92	77,3%	14	58,3%
	Всего	**143**		**119**		**24**	

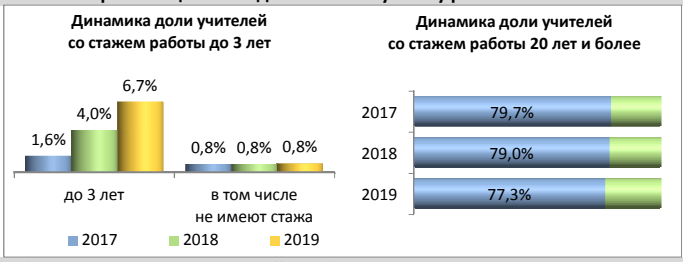

Распределение педагогических работников образовательных организаций по образованию

№	Образование	Педагогические работники всего		учителя		прочие	
1	Высшее	97	67,8%	92	77,3%	5	20,8%
2	в том числе педагогическое	95	66,4%	91	76,5%	4	16,7%
3	Среднее профессиональное	43	30,1%	26	21,8%	17	70,8%
4	в том числе педагогическое	39	27,3%	24	20,2%	15	62,5%
5	Не имеют профессионального	3	2,1%	1	0,8%	2	8,3%
	Всего	**143**		**119**		**24**	

Распределение педагогических работников образовательных организаций по категориям

№	Категория	Педагогические работники всего		учителя		прочие	
1	Высшая	42	0,4%	37	0,4%	5	0,3%
2	Первая	63	0,6%	55	0,6%	8	0,5%
3	Без категории	10900	99,0%	9170	99,0%	1730	99,3%
4	Женщины	131	1,2%	107	1,2%	24	1,4%
	Всего	**11005**		**9262**		**1743**	

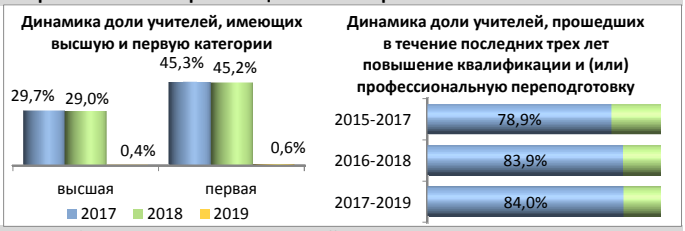

Движение педагогических работников образовательных организаций

№	Наименование	Педагогические работники всего		учителя		прочие	
1	Число педагогических ставок по штату	185,07	52,0%	156,72	44,0%	28,35	8,0%
2	Занято ставок	184,82	99,9%	156,72	100,0%	28,1	99,1%
3	из них своими работниками	177,78	96,1%	149,68	95,5%	28,1	99,1%
4	Ставок свободно	0,25	0,1%	0	0,0%	0,25	0,9%
	Число всех ставок в организации	**356,1**					

№	Наименование	Педагогические работники всего		учителя		прочие	
1	Принято работников	12	0,1%	11	0,1%	1	0,1%
2	из них выпускники: с высшим образованием	2	16,7%	2	18,2%	0	0,0%
3	со средним профессиональным образованием	2	16,7%	2	18,2%	0	0,0%
4	Выбыло работников	19	0,2%	14	0,2%	5	0,3%
5	из них по собственно- му желанию	19	100,0%	14	100,0%	5	100,0%

Распределение по возрасту руководителей и учителей

№	Возраст	Руководители		Заместители руководителя		Учителя начальных классов	
1	Моложе 25 лет	0	0,0%	0	0,0%	1	3,4%
2	25–29	0	0,0%	0	0,0%	2	6,9%
3	30–34	0	0,0%	0	0,0%	0	0,0%
4	35–39	1	8,3%	0	0,0%	1	3,4%
5	40–44	1	8,3%	1	20,0%	0	0,0%
6	45–49	2	16,7%	0	0,0%	2	6,9%
7	50–54	5	41,7%	1	20,0%	10	34,5%
8	55–59	2	16,7%	1	20,0%	6	20,7%
9	60–64	1	8,3%	1	20,0%	5	17,2%
10	65 и более	0	0,0%	1	20,0%	2	6,9%
	Всего	12		5		29	

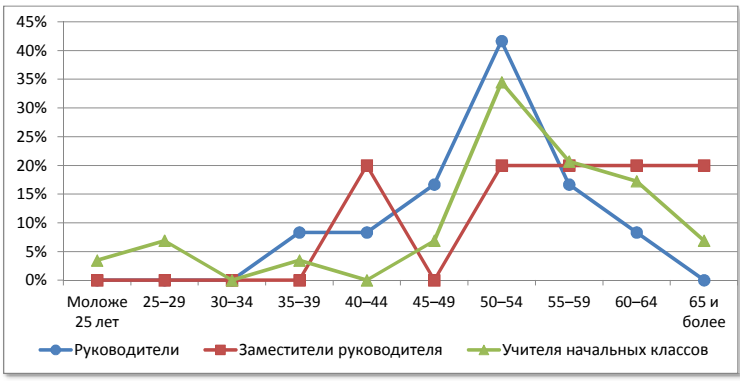

№	Возраст	Русский язык и литература		Иностранный язык		История, экономика, обществознание, право	
1	Моложе 25 лет	0	0,0%	0	0,0%	0	0,0%
2	25–29	0	0,0%	0	0,0%	1	11,1%
3	30–34	0	0,0%	1	10,0%	0	0,0%
4	35–39	1	6,7%	2	20,0%	2	22,2%
5	40–44	0	0,0%	1	10,0%	0	0,0%
6	45–49	2	13,3%	2	20,0%	2	22,2%
7	50–54	3	20,0%	2	20,0%	2	22,2%
8	55–59	3	20,0%	1	10,0%	1	11,1%
9	60–64	5	33,3%	0	0,0%	0	0,0%
10	65 и более	1	6,7%	1	10,0%	1	11,1%
	Всего	15		10		9	

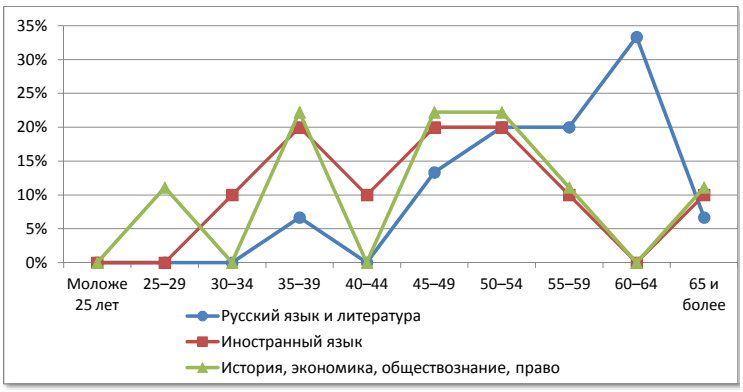

№	Возраст	Математика		Физика		Информатика	
1	Моложе 25 лет	0	0,0%	1	20,0%	0	0,0%
2	25–29	0	0,0%	0	0,0%	0	0,0%
3	30–34	1	7,1%	0	0,0%	0	0,0%
4	35–39	1	7,1%	0	0,0%	0	0,0%
5	40–44	2	14,3%	0	0,0%	0	0,0%
6	45–49	0	0,0%	0	0,0%	0	0,0%
7	50–54	1	7,1%	2	40,0%	0	0,0%
8	55–59	5	35,7%	0	0,0%	0	0,0%
9	60–64	4	28,6%	1	20,0%	0	0,0%
10	65 и более	0	0,0%	1	20,0%	0	0,0%
	Всего	14		5		0	

№	Возраст	Химия		Биология		География	
1	Моложе 25 лет	0	0,0%	0	0,0%	1	12,5%
2	25–29	0	0,0%	0	0,0%	0	0,0%
3	30–34	0	0,0%	0	0,0%	0	0,0%
4	35–39	0	0,0%	0	0,0%	0	0,0%
5	40–44	1	25,0%	1	20,0%	0	0,0%
6	45–49	0	0,0%	0	0,0%	2	25,0%
7	50–54	1	25,0%	2	40,0%	0	0,0%
8	55–59	1	25,0%	1	20,0%	4	50,0%
9	60–64	1	25,0%	1	20,0%	1	12,5%
10	65 и более	0	0,0%	0	0,0%	0	0,0%
	Всего	4		5		8	

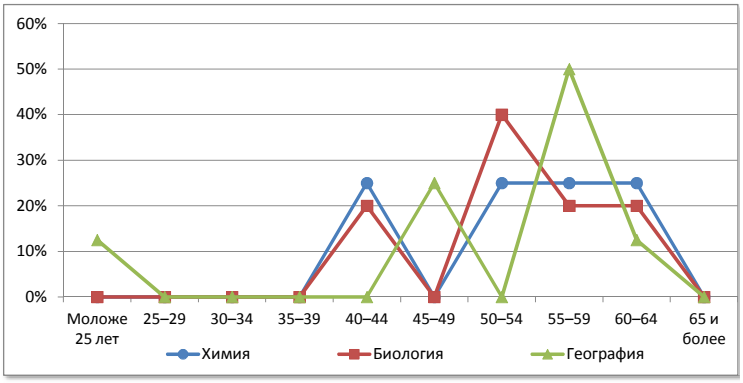

№	Возраст	Физическая культура		ОБЖ		Трудовое обучение	
1	Моложе 25 лет	0	0,0%	0	0,0%	0	0,0%
2	25–29	1	11,1%	0	0,0%	0	0,0%
3	30–34	0	0,0%	0	0,0%	0	0,0%
4	35–39	0	0,0%	0	0,0%	0	0,0%
5	40–44	1	11,1%	0	0,0%	1	33,3%
6	45–49	1	11,1%	0	0,0%	0	0,0%
7	50–54	4	44,4%	0	0,0%	0	0,0%
8	55–59	1	11,1%	0	0,0%	2	66,7%
9	60–64	1	11,1%	1	100,0%	0	0,0%
10	65 и более	0	0,0%	0	0,0%	0	0,0%
	Всего	9		1		3	

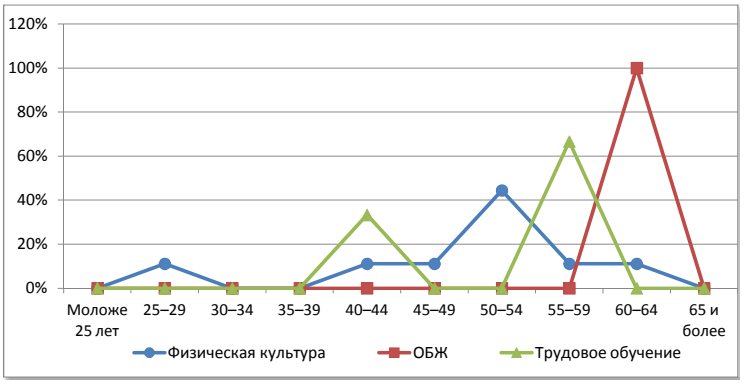

Кумёнский район

Сеть общеобразовательных организаций

№		Количество организаций ГОУ	Количество организаций МОУ	Количество обучающихся	Количество педработников	Количество учителей	Всего работников
1.	Начальные школы	-	2	15	5	3	10
2.	Основные школы	-	2	116	32	27	56
3.	Средние школы	2	3	1601	109	97	184
4.	Средние школы с УИОП	-	-	-	-	-	-
5.	Гимназия	-	-	-	-	-	-
6.	Лицей	-	-	-	-	-	-
7.	ОО интернатного типа	-	-	-	-	-	-
8.	ОО вечернего типа	-	-	-	-	-	-
9.	ОО для обучающихся с отклонениями в развитии	1	-	105	28	14	48
10.	ОО для детей-сирот, детей оставшихся без попечения	-	-	-	-	-	-
	Всего	**3**	**7**	**1837**	**174**	**141**	**298**

Распределение педагогических работников образовательных организаций по возрасту

№	Возраст	Педагогические работники: всего		учителя		прочие	
1	Моложе 25 лет	14	8,0%	10	7,1%	4	12,1%
2	25–29	11	6,3%	10	7,1%	1	3,0%
3	30–34	12	6,9%	11	7,8%	1	3,0%
4	35–39	10	5,7%	10	7,1%	0	0,0%
5	40–44	19	10,9%	15	10,6%	4	12,1%
6	45–49	34	19,5%	27	19,1%	7	21,2%
7	50–54	31	17,8%	22	15,6%	9	27,3%
8	55–59	28	16,1%	23	16,3%	5	15,2%
9	60–64	13	7,5%	11	7,8%	2	6,1%
10	65 и более	2	1,1%	2	1,4%	0	0,0%
	Всего	**174**		**141**		**33**	

Распределение педагогических работников образовательных организаций по педагогическому стажу работы

№	Педагогический стаж работы	Педагогические работники: всего		учителя		прочие	
1	Не имеют стажа	6	3,4%	3	2,1%	3	9,1%
2	до 3	11	6,3%	8	5,7%	3	9,1%
3	от 3 до 5	13	7,5%	12	8,5%	1	3,0%
4	от 5 до 10	14	8,0%	8	5,7%	6	18,2%
5	от 10 до 15	10	5,7%	9	6,4%	1	3,0%
6	от 15 до 20	12	6,9%	9	6,4%	3	9,1%
7	20 и более	108	62,1%	92	65,2%	16	48,5%
	Всего	**174**		**141**		**33**	

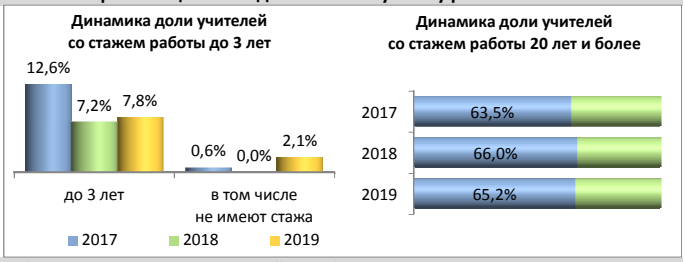

Распределение педагогических работников образовательных организаций по образованию

№	Образование	Педагогические работники: всего		учителя		прочие	
1	Высшее	118	67,8%	112	79,4%	6	18,2%
2	в том числе педагогическое	115	66,1%	109	77,3%	6	18,2%
3	Среднее профессиональное	53	30,5%	29	20,6%	24	72,7%
4	в том числе педагогическое	51	29,3%	27	19,1%	24	72,7%
5	Не имеют профессионального	3	1,7%	0	0,0%	3	9,1%
	Всего	**174**		**141**		**33**	

Распределение педагогических работников образовательных организаций по категориям

№	Категория	Педагогические работники: всего		учителя		прочие	
1	Высшая	26	0,2%	23	0,2%	3	0,2%
2	Первая	60	0,5%	52	0,6%	8	0,5%
3	Без категории	10919	99,2%	9187	99,2%	1732	99,4%
4	Женщины	151	1,4%	120	1,3%	31	1,8%
	Всего	**11005**		**9262**		**1743**	

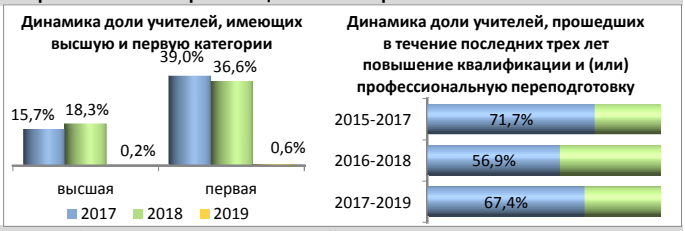

Движение педагогических работников образовательных организаций

№	Наименование	Педагогические работники: всего		учителя		прочие	
1	Число педагогических ставок по штату	252,35	60,8%	212,93	51,3%	39,42	9,5%
2	Занято ставок	250,25	99,2%	212,83	100,0%	37,42	94,9%
3	из них своими работниками	240,76	95,4%	203,84	95,7%	36,92	93,7%
4	Ставок свободно	2,1	0,8%	0,1	0,0%	2	5,1%
	Число всех ставок в организации	**414,75**					

№	Наименование	Педагогические работники: всего		учителя		прочие	
1	Принято работников	19	0,2%	12	0,1%	7	0,4%
2	из них выпускники: с высшим образованием	10	52,6%	7	58,3%	3	42,9%
3	со средним профессиональным образованием	6	31,6%	4	33,3%	2	28,6%
4	Выбыло работников	32	0,3%	23	0,2%	9	0,5%
5	из них по собственно- му желанию	31	96,9%	23	100,0%	8	88,9%

Распределение по возрасту руководителей и учителей

№	Возраст	Руководители		Заместители руководителя		Учителя начальных классов	
1	Моложе 25 лет	0	0,0%	0	0,0%	6	12,8%
2	25–29	0	0,0%	1	12,5%	4	8,5%
3	30–34	0	0,0%	1	12,5%	1	2,1%
4	35–39	2	20,0%	0	0,0%	3	6,4%
5	40–44	2	20,0%	0	0,0%	5	10,6%
6	45–49	1	10,0%	2	25,0%	10	21,3%
7	50–54	2	20,0%	3	37,5%	10	21,3%
8	55–59	3	30,0%	1	12,5%	6	12,8%
9	60–64	0	0,0%	0	0,0%	2	4,3%
10	65 и более	0	0,0%	0	0,0%	0	0,0%
	Всего	10		8		47	

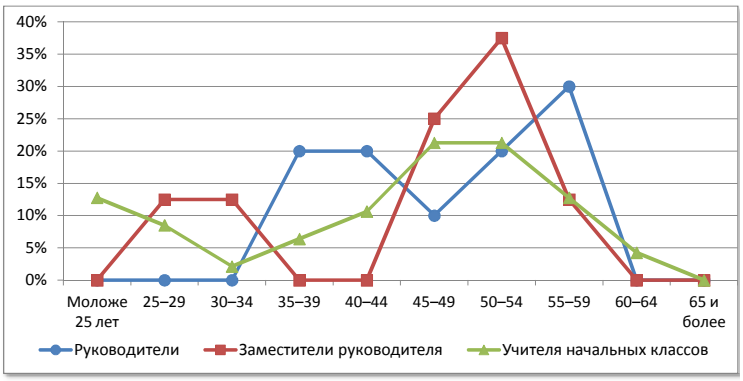

№	Возраст	Русский язык и литература		Иностранный язык		История, экономика, обществознание, право	
1	Моложе 25 лет	0	0,0%	1	8,3%	2	18,2%
2	25–29	0	0,0%	2	16,7%	1	9,1%
3	30–34	1	6,3%	1	8,3%	0	0,0%
4	35–39	1	6,3%	1	8,3%	0	0,0%
5	40–44	1	6,3%	2	16,7%	3	27,3%
6	45–49	6	37,5%	1	8,3%	2	18,2%
7	50–54	3	18,8%	2	16,7%	1	9,1%
8	55–59	2	12,5%	1	8,3%	2	18,2%
9	60–64	2	12,5%	1	8,3%	0	0,0%
10	65 и более	0	0,0%	0	0,0%	0	0,0%
	Всего	16		12		11	

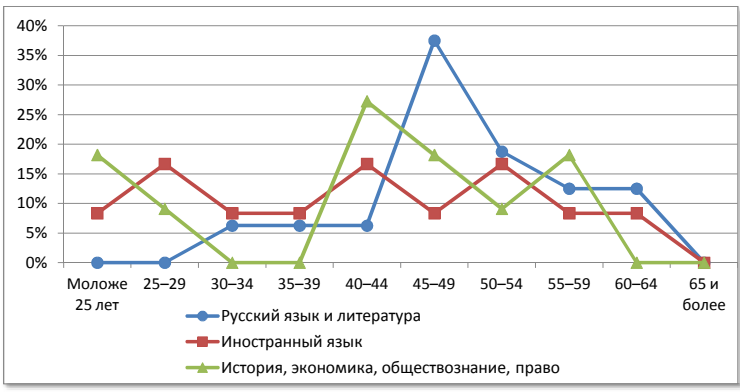

№	Возраст	Математика		Физика		Информатика	
1	Моложе 25 лет	0	0,0%	0	0,0%	0	0,0%
2	25–29	0	0,0%	1	50,0%	0	0,0%
3	30–34	0	0,0%	0	0,0%	1	100,0%
4	35–39	0	0,0%	0	0,0%	0	0,0%
5	40–44	1	7,7%	0	0,0%	0	0,0%
6	45–49	4	30,8%	0	0,0%	0	0,0%
7	50–54	1	7,7%	0	0,0%	0	0,0%
8	55–59	5	38,5%	1	50,0%	0	0,0%
9	60–64	2	15,4%	0	0,0%	0	0,0%
10	65 и более	0	0,0%	0	0,0%	0	0,0%
	Всего	13		2		1	

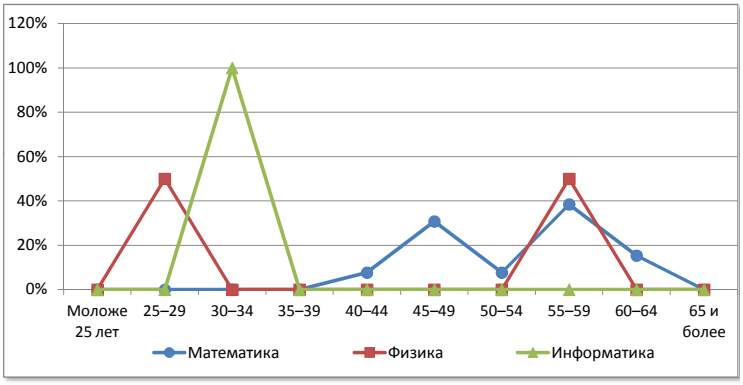

№	Возраст	Химия		Биология		География	
1	Моложе 25 лет	1	25,0%	0	0,0%	0	0,0%
2	25–29	0	0,0%	0	0,0%	0	0,0%
3	30–34	1	25,0%	0	0,0%	1	20,0%
4	35–39	0	0,0%	0	0,0%	0	0,0%
5	40–44	0	0,0%	0	0,0%	1	20,0%
6	45–49	0	0,0%	2	50,0%	0	0,0%
7	50–54	2	50,0%	0	0,0%	1	20,0%
8	55–59	0	0,0%	0	0,0%	2	40,0%
9	60–64	0	0,0%	2	50,0%	0	0,0%
10	65 и более	0	0,0%	0	0,0%	0	0,0%
	Всего	4		4		5	

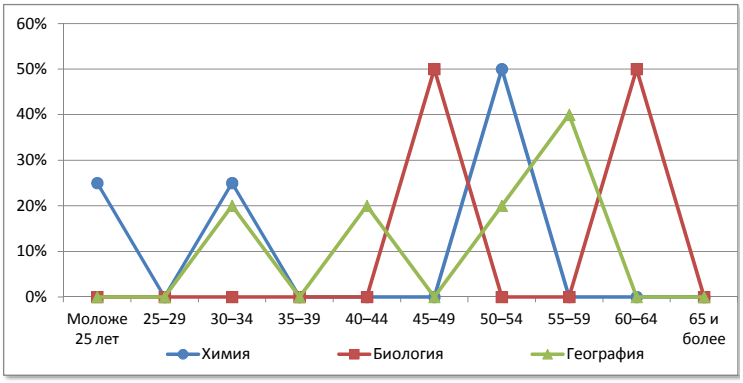

№	Возраст	Физическая культура		ОБЖ		Трудовое обучение	
1	Моложе 25 лет	0	0,0%	0	0,0%	0	0,0%
2	25–29	2	15,4%	0	0,0%	0	0,0%
3	30–34	3	23,1%	0	0,0%	1	16,7%
4	35–39	4	30,8%	0	0,0%	1	16,7%
5	40–44	1	7,7%	1	50,0%	0	0,0%
6	45–49	0	0,0%	0	0,0%	0	0,0%
7	50–54	1	7,7%	0	0,0%	0	0,0%
8	55–59	1	7,7%	1	50,0%	2	33,3%
9	60–64	1	7,7%	0	0,0%	1	16,7%
10	65 и более	0	0,0%	0	0,0%	1	16,7%
	Всего	13		2		6	

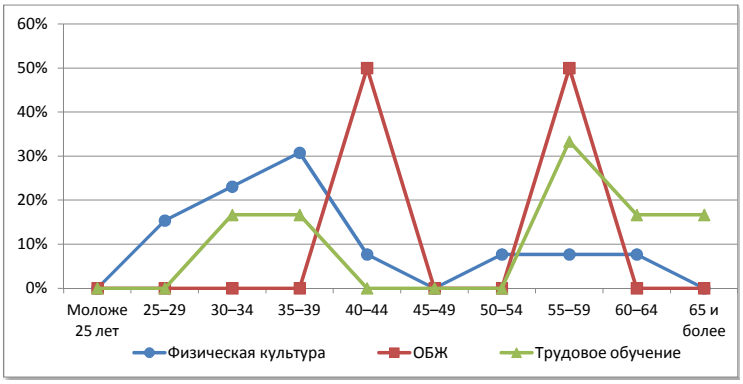

Лебяжский район

Сеть общеобразовательных организаций

№		Количество организаций ГОУ	Количество организаций МОУ	Количество обучающихся	Количество педработников	Количество учителей	Всего работников
1.	Начальные школы	-	-	-	-	-	-
2.	Основные школы	-	-	-	-	-	-
3.	Средние школы	2	-	584	77	70	157
4.	Средние школы с УИОП	-	-	-	-	-	-
5.	Гимназия	-	-	-	-	-	-
6.	Лицей	-	-	-	-	-	-
7.	ОО интернатного типа	-	-	-	-	-	-
8.	ОО вечернего типа	-	-	-	-	-	-
9.	ОО для обучающихся с отклонениями в развитии	-	-	-	-	-	-
10.	ОО для детей-сирот, детей оставшихся без попечения	-	-	-	-	-	-
	Всего	**2**	**-**	**584**	**77**	**70**	**157**

Распределение педагогических работников образовательных организаций по возрасту

№	Возраст	Педагогические работники: всего		учителя		прочие	
1	Моложе 25 лет	1	1,3%	1	1,4%	0	0,0%
2	25–29	3	3,9%	3	4,3%	0	0,0%
3	30–34	4	5,2%	3	4,3%	1	14,3%
4	35–39	4	5,2%	4	5,7%	0	0,0%
5	40–44	10	13,0%	9	12,9%	1	14,3%
6	45–49	14	18,2%	12	17,1%	2	28,6%
7	50–54	16	20,8%	14	20,0%	2	28,6%
8	55–59	19	24,7%	18	25,7%	1	14,3%
9	60–64	4	5,2%	4	5,7%	0	0,0%
10	65 и более	2	2,6%	2	2,9%	0	0,0%
	Всего	**77**		**70**		**7**	

Распределение педагогических работников образовательных организаций по педагогическому стажу работы

№	Педагогический стаж работы	Педагогические работники: всего		учителя		прочие	
1	Не имеют стажа	0	0,0%	0	0,0%	0	0,0%
2	до 3	4	5,2%	4	5,7%	0	0,0%
3	от 3 до 5	6	7,8%	5	7,1%	1	14,3%
4	от 5 до 10	3	3,9%	2	2,9%	1	14,3%
5	от 10 до 15	2	2,6%	2	2,9%	0	0,0%
6	от 15 до 20	6	7,8%	5	7,1%	1	14,3%
7	20 и более	56	72,7%	52	74,3%	4	57,1%
	Всего	**77**		**70**		**7**	

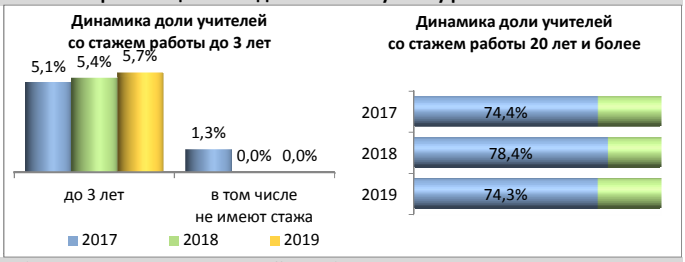

Распределение педагогических работников образовательных организаций по образованию

№	Образование	Педагогические работники: всего		учителя		прочие	
1	Высшее	60	77,9%	57	81,4%	3	42,9%
2	в том числе педагогическое	58	75,3%	55	78,6%	3	42,9%
3	Среднее профессиональное	16	20,8%	12	17,1%	4	57,1%
4	в том числе педагогическое	14	18,2%	10	14,3%	4	57,1%
5	Не имеют профессионального	1	1,3%	1	1,4%	0	0,0%
	Всего	**77**		**70**		**7**	

Распределение педагогических работников образовательных организаций по категориям

№	Категория	Педагогические работники: всего		учителя		прочие	
1	Высшая	20	0,2%	20	0,2%	0	0,0%
2	Первая	27	0,2%	26	0,3%	1	0,1%
3	Без категории	10958	99,6%	9216	99,5%	1742	99,9%
4	Женщины	71	0,6%	64	0,7%	7	0,4%
	Всего	**11005**		**9262**		**1743**	

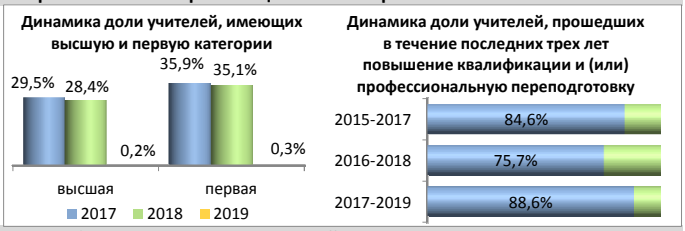

Движение педагогических работников образовательных организаций

№	Наименование	Педагогические работники: всего		учителя		прочие	
1	Число педагогических ставок по штату	95,34	51,2%	84,69	45,4%	10,65	5,7%
2	Занято ставок	95,34	100,0%	84,69	100,0%	10,65	100,0%
3	из них своими работниками	93,54	98,1%	83,79	98,9%	9,75	91,5%
4	Ставок свободно	0	0,0%	0	0,0%	0	0,0%
	Число всех ставок в организации	**186,39**					

№	Наименование	Педагогические работники: всего		учителя		прочие	
1	Принято работников	7	0,1%	5	0,1%	2	0,1%
2	из них выпускники: с высшим образованием	6	85,7%	4	80,0%	2	100,0%
3	со средним профессиональным образованием	1	14,3%	1	20,0%	0	0,0%
4	Выбыло работников	11	0,1%	11	0,1%	0	0,0%
5	из них по собственно- му желанию	11	100,0%	11	100,0%	0	0,0%

Распределение по возрасту руководителей и учителей

№	Возраст	Руководители		Заместители руководителя		Учителя начальных классов	
1	Моложе 25 лет	0	0,0%	0	0,0%	0	0,0%
2	25–29	0	0,0%	0	0,0%	2	13,3%
3	30–34	0	0,0%	0	0,0%	0	0,0%
4	35–39	0	0,0%	0	0,0%	1	6,7%
5	40–44	0	0,0%	0	0,0%	1	6,7%
6	45–49	0	0,0%	1	20,0%	4	26,7%
7	50–54	0	0,0%	1	20,0%	3	20,0%
8	55–59	1	50,0%	1	20,0%	4	26,7%
9	60–64	1	50,0%	2	40,0%	0	0,0%
10	65 и более	0	0,0%	0	0,0%	0	0,0%
	Всего	2		5		15	

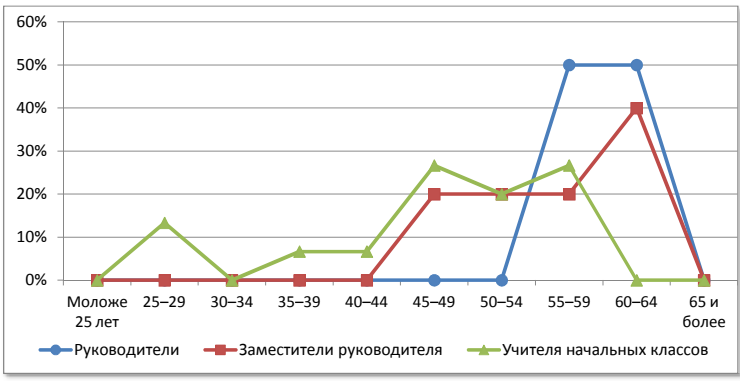

№	Возраст	Русский язык и литература		Иностранный язык		История, экономика, обществознание, право	
1	Моложе 25 лет	0	0,0%	1	14,3%	0	0,0%
2	25–29	0	0,0%	1	14,3%	0	0,0%
3	30–34	0	0,0%	1	14,3%	0	0,0%
4	35–39	1	9,1%	0	0,0%	1	16,7%
5	40–44	1	9,1%	1	14,3%	0	0,0%
6	45–49	1	9,1%	0	0,0%	2	33,3%
7	50–54	3	27,3%	0	0,0%	1	16,7%
8	55–59	5	45,5%	1	14,3%	1	16,7%
9	60–64	0	0,0%	1	14,3%	1	16,7%
10	65 и более	0	0,0%	1	14,3%	0	0,0%
	Всего	11		7		6	

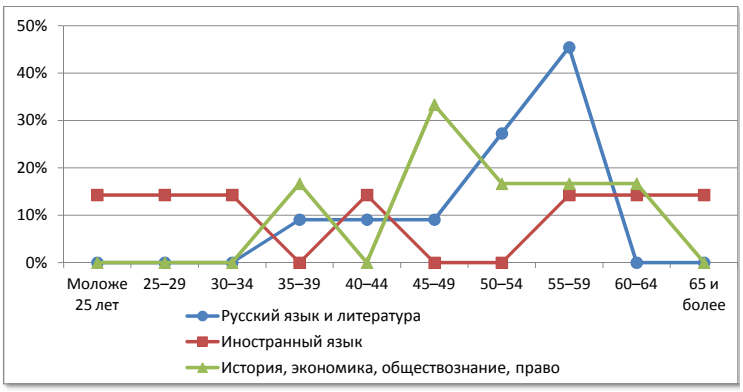

№	Возраст	Математика		Физика		Информатика	
1	Моложе 25 лет	0	0,0%	0	0,0%	0	0,0%
2	25–29	0	0,0%	0	0,0%	0	0,0%
3	30–34	0	0,0%	0	0,0%	1	100,0%
4	35–39	0	0,0%	0	0,0%	0	0,0%
5	40–44	2	22,2%	0	0,0%	0	0,0%
6	45–49	2	22,2%	0	0,0%	0	0,0%
7	50–54	3	33,3%	0	0,0%	0	0,0%
8	55–59	1	11,1%	1	100,0%	0	0,0%
9	60–64	1	11,1%	0	0,0%	0	0,0%
10	65 и более	0	0,0%	0	0,0%	0	0,0%
	Всего	9		1		1	

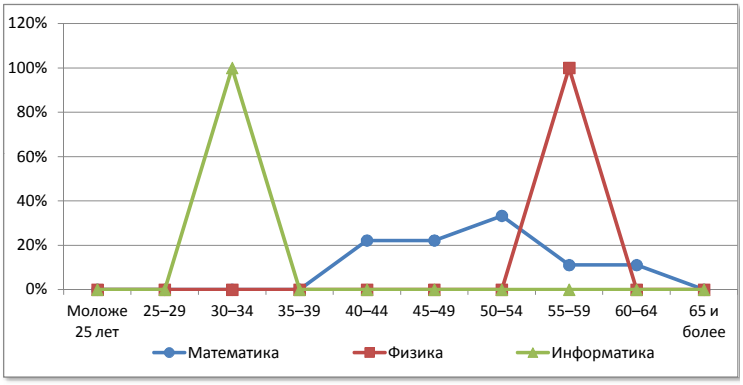

№	Возраст	Химия		Биология		География	
1	Моложе 25 лет	0	0,0%	0	0,0%	0	0,0%
2	25–29	0	0,0%	0	0,0%	0	0,0%
3	30–34	0	0,0%	1	20,0%	0	0,0%
4	35–39	0	0,0%	1	20,0%	0	0,0%
5	40–44	0	0,0%	0	0,0%	0	0,0%
6	45–49	1	100,0%	0	0,0%	0	0,0%
7	50–54	0	0,0%	1	20,0%	0	0,0%
8	55–59	0	0,0%	1	20,0%	2	100,0%
9	60–64	0	0,0%	0	0,0%	0	0,0%
10	65 и более	0	0,0%	1	20,0%	0	0,0%
	Всего	1		5		2	

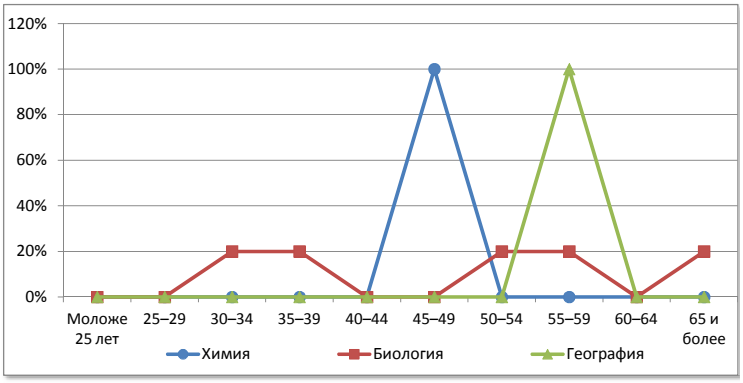

№	Возраст	Физическая культура		ОБЖ		Трудовое обучение	
1	Моложе 25 лет	0	0,0%	0	0,0%	0	0,0%
2	25–29	0	0,0%	0	0,0%	0	0,0%
3	30–34	0	0,0%	0	0,0%	0	0,0%
4	35–39	0	0,0%	0	0,0%	0	0,0%
5	40–44	2	50,0%	0	0,0%	1	25,0%
6	45–49	0	0,0%	0	0,0%	1	25,0%
7	50–54	1	25,0%	0	0,0%	1	25,0%
8	55–59	0	0,0%	1	100,0%	1	25,0%
9	60–64	1	25,0%	0	0,0%	0	0,0%
10	65 и более	0	0,0%	0	0,0%	0	0,0%
	Всего	4		1		4	

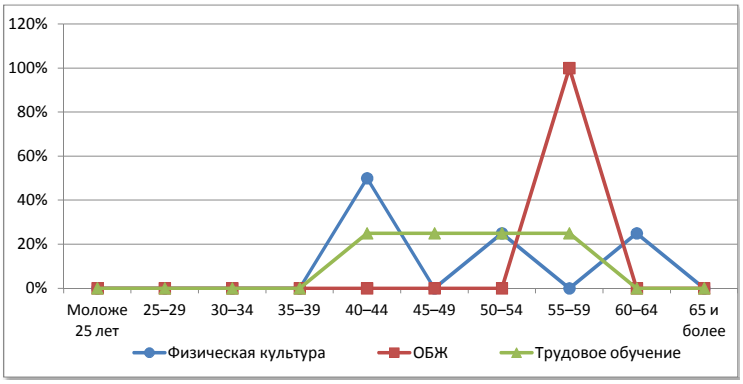

Лузский район

Сеть общеобразовательных организаций

№		Количество организаций ГОУ	Количество организаций МОУ	Количество обучающихся	Количество педработников	Количество учителей	Всего работников
1.	Начальные школы	-	1	2	2	1	11
2.	Основные школы	-	2	124	17	16	39
3.	Средние школы	1	2	1582	100	84	186
4.	Средние школы с УИОП	-	-	-	-	-	-
5.	Гимназия	-	-	-	-	-	-
6.	Лицей	-	-	-	-	-	-
7.	ОО интернатного типа	-	-	-	-	-	-
8.	ОО вечернего типа	-	-	-	-	-	-
9.	ОО для обучающихся с отклонениями в развитии	-	-	-	-	-	-
10.	ОО для детей-сирот, детей оставшихся без попечения	-	-	-	-	-	-
	Всего	**1**	**5**	**1708**	**119**	**101**	**236**

Распределение педагогических работников образовательных организаций по возрасту

№	Возраст	Педагогические работники всего		учителя		прочие	
1	Моложе 25 лет	5	4,2%	4	4,0%	1	5,6%
2	25–29	3	2,5%	2	2,0%	1	5,6%
3	30–34	10	8,4%	8	7,9%	2	11,1%
4	35–39	5	4,2%	3	3,0%	2	11,1%
5	40–44	14	11,8%	14	13,9%	0	0,0%
6	45–49	20	16,8%	16	15,8%	4	22,2%
7	50–54	23	19,3%	19	18,8%	4	22,2%
8	55–59	25	21,0%	25	24,8%	0	0,0%
9	60–64	9	7,6%	6	5,9%	3	16,7%
10	65 и более	5	4,2%	4	4,0%	1	5,6%
	Всего	**119**		**101**		**18**	

Распределение педагогических работников образовательных организаций по педагогическому стажу работы

№	Педагогический стаж работы	Педагогические работники всего		учителя		прочие	
1	Не имеют стажа	3	2,5%	3	3,0%	0	0,0%
2	до 3	4	3,4%	4	4,0%	0	0,0%
3	от 3 до 5	5	4,2%	3	3,0%	2	11,1%
4	от 5 до 10	5	4,2%	4	4,0%	1	5,6%
5	от 10 до 15	8	6,7%	5	5,0%	3	16,7%
6	от 15 до 20	16	13,4%	13	12,9%	3	16,7%
7	20 и более	78	65,5%	69	68,3%	9	50,0%
	Всего	**119**		**101**		**18**	

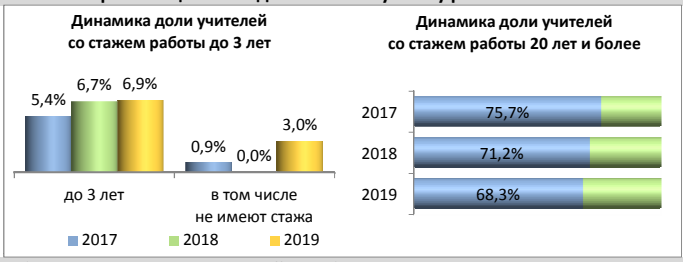

Распределение педагогических работников образовательных организаций по образованию

№	Образование	Педагогические работники всего		учителя		прочие	
1	Высшее	81	68,1%	70	69,3%	11	61,1%
2	в том числе педагогическое	71	59,7%	61	60,4%	10	55,6%
3	Среднее профессиональное	38	31,9%	31	30,7%	7	38,9%
4	в том числе педагогическое	30	25,2%	25	24,8%	5	27,8%
5	Не имеют профессионального	0	0,0%	0	0,0%	0	0,0%
	Всего	**119**		**101**		**18**	

Распределение педагогических работников образовательных организаций по категориям

№	Категория	Педагогические работники всего		учителя		прочие	
1	Высшая	20	0,2%	18	0,2%	2	0,1%
2	Первая	45	0,4%	43	0,5%	2	0,1%
3	Без категории	10940	99,4%	9201	99,3%	1739	99,8%
4	Женщины	112	1,0%	94	1,0%	18	1,0%
	Всего	**11005**		**9262**		**1743**	

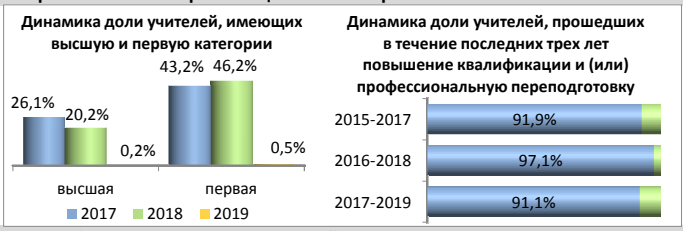

Движение педагогических работников образовательных организаций

№	Наименование	Педагогические работники всего		учителя		прочие	
1	Число педагогических ставок по штату	161,07	57,4%	142,82	50,9%	18,25	6,5%
2	Занято ставок	161,07	100,0%	142,82	100,0%	18,25	100,0%
3	из них своими работниками	157,87	98,0%	139,62	97,8%	18,25	100,0%
4	Ставок свободно	0	0,0%	0	0,0%	0	0,0%
	Число всех ставок в организации	**280,5**					

№	Наименование	Педагогические работники всего		учителя		прочие	
1	Принято работников	8	0,1%	8	0,1%	0	0,0%
2	из них выпускники: с высшим образованием	3	37,5%	3	37,5%	0	0,0%
3	со средним профессиональным образованием	5	62,5%	5	62,5%	0	0,0%
4	Выбыло работников	11	0,1%	11	0,1%	0	0,0%
5	из них по собственно- му желанию	11	100,0%	11	100,0%	0	0,0%

Распределение по возрасту руководителей и учителей

№	Возраст	Руководители		Заместители руководителя		Учителя начальных классов	
1	Моложе 25 лет	0	0,0%	0	0,0%	1	2,9%
2	25–29	0	0,0%	0	0,0%	0	0,0%
3	30–34	0	0,0%	0	0,0%	2	5,9%
4	35–39	0	0,0%	0	0,0%	0	0,0%
5	40–44	1	16,7%	1	25,0%	4	11,8%
6	45–49	2	33,3%	2	50,0%	8	23,5%
7	50–54	2	33,3%	0	0,0%	12	35,3%
8	55–59	0	0,0%	1	25,0%	5	14,7%
9	60–64	1	16,7%	0	0,0%	2	5,9%
10	65 и более	0	0,0%	0	0,0%	0	0,0%
	Всего	6		4		34	

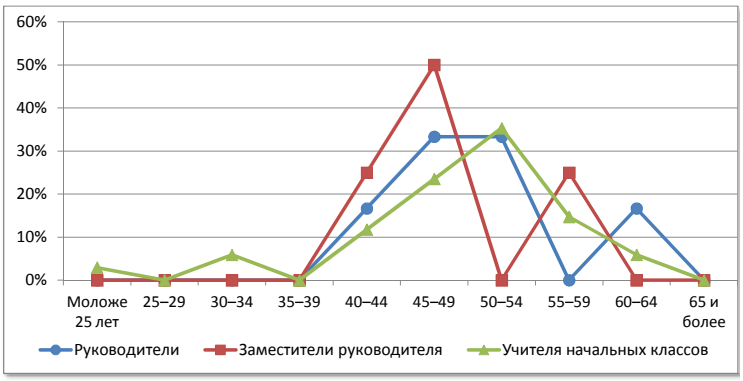

№	Возраст	Русский язык и литература		Иностранный язык		История, экономика, обществознание, право	
1	Моложе 25 лет	0	0,0%	1	11,1%	1	20,0%
2	25–29	0	0,0%	2	22,2%	0	0,0%
3	30–34	1	8,3%	0	0,0%	1	20,0%
4	35–39	0	0,0%	0	0,0%	0	0,0%
5	40–44	3	25,0%	2	22,2%	0	0,0%
6	45–49	1	8,3%	0	0,0%	1	20,0%
7	50–54	2	16,7%	1	11,1%	1	20,0%
8	55–59	2	16,7%	2	22,2%	0	0,0%
9	60–64	1	8,3%	1	11,1%	0	0,0%
10	65 и более	2	16,7%	0	0,0%	1	20,0%
	Всего	12		9		5	

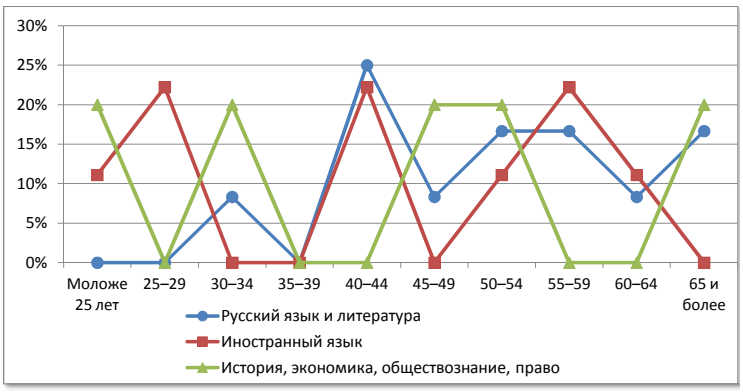

№	Возраст	Математика		Физика		Информатика	
1	Моложе 25 лет	1	11,1%	0	0,0%	0	0,0%
2	25–29	0	0,0%	0	0,0%	0	0,0%
3	30–34	0	0,0%	0	0,0%	2	66,7%
4	35–39	0	0,0%	0	0,0%	0	0,0%
5	40–44	1	11,1%	0	0,0%	0	0,0%
6	45–49	0	0,0%	0	0,0%	0	0,0%
7	50–54	0	0,0%	0	0,0%	0	0,0%
8	55–59	7	77,8%	3	75,0%	1	33,3%
9	60–64	0	0,0%	0	0,0%	0	0,0%
10	65 и более	0	0,0%	1	25,0%	0	0,0%
	Всего	9		4		3	

№	Возраст	Химия		Биология		География	
1	Моложе 25 лет	0	0,0%	0	0,0%	0	0,0%
2	25–29	0	0,0%	0	0,0%	0	0,0%
3	30–34	0	0,0%	0	0,0%	0	0,0%
4	35–39	0	0,0%	0	0,0%	0	0,0%
5	40–44	0	0,0%	1	33,3%	1	33,3%
6	45–49	1	50,0%	0	0,0%	1	33,3%
7	50–54	0	0,0%	0	0,0%	0	0,0%
8	55–59	1	50,0%	1	33,3%	1	33,3%
9	60–64	0	0,0%	1	33,3%	0	0,0%
10	65 и более	0	0,0%	0	0,0%	0	0,0%
	Всего	2		3		3	

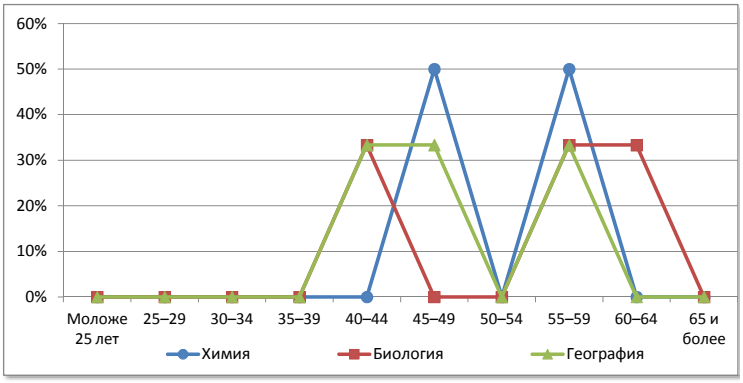

№	Возраст	Физическая культура		ОБЖ		Трудовое обучение	
1	Моложе 25 лет	0	0,0%	0	0,0%	0	0,0%
2	25–29	0	0,0%	0	0,0%	0	0,0%
3	30–34	2	33,3%	0	0,0%	0	0,0%
4	35–39	2	33,3%	0	0,0%	1	25,0%
5	40–44	1	16,7%	0	0,0%	0	0,0%
6	45–49	0	0,0%	0	0,0%	1	25,0%
7	50–54	1	16,7%	0	0,0%	0	0,0%
8	55–59	0	0,0%	0	0,0%	1	25,0%
9	60–64	0	0,0%	0	0,0%	1	25,0%
10	65 и более	0	0,0%	0	0,0%	0	0,0%
	Всего	6		0		4	

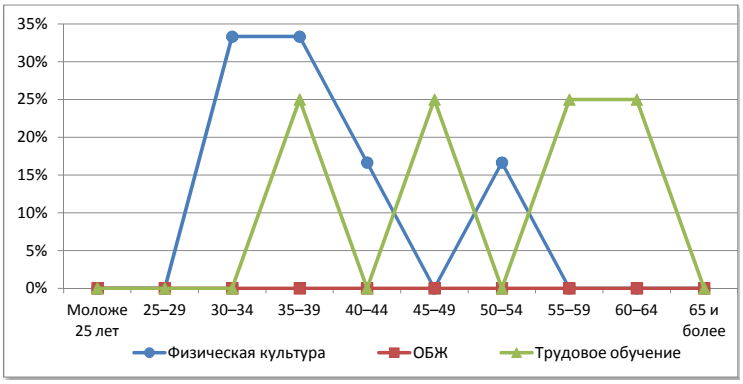

Малмыжский район

Сеть общеобразовательных организаций

№		Количество организаций ГОУ	Количество организаций МОУ	Количество обучающихся	Количество педработников	Количество учителей	Всего работников
1.	Начальные школы	-	1ф	17	4	3	11
2.	Основные школы	-	11	313	89	81	200
3.	Средние школы	-	9	1492	142	131	280
4.	Средние школы с УИОП	-	-	-	-	-	-
5.	Гимназия	-	-	-	-	-	-
6.	Лицей	1	-	626	38	35	61
7.	ОО интернатного типа	-	-	-	-	-	-
8.	ОО вечернего типа	-	-	-	-	-	-
9.	ОО для обучающихся с отклонениями в развитии	1	-	113	27	13	49
10.	ОО для детей-сирот, детей оставшихся без попечения	-	-	-	-	-	-
	Всего	**2**	**20+1ф**	**2561**	**300**	**263**	**601**

Распределение педагогических работников образовательных организаций по возрасту

№	Возраст	Педагогические работники всего		учителя		прочие	
1	Моложе 25 лет	11	3,7%	8	3,0%	3	8,1%
2	25–29	15	5,0%	15	5,7%	0	0,0%
3	30–34	16	5,3%	14	5,3%	2	5,4%
4	35–39	19	6,3%	14	5,3%	5	13,5%
5	40–44	34	11,3%	31	11,8%	3	8,1%
6	45–49	62	20,7%	51	19,4%	11	29,7%
7	50–54	73	24,3%	65	24,7%	8	21,6%
8	55–59	44	14,7%	40	15,2%	4	10,8%
9	60–64	21	7,0%	20	7,6%	1	2,7%
10	65 и более	5	1,7%	5	1,9%	0	0,0%
	Всего	**300**		**263**		**37**	

Распределение педагогических работников образовательных организаций по педагогическому стажу работы

№	Педагогический стаж работы	Педагогические работники всего		учителя		прочие	
1	Не имеют стажа	4	1,3%	0	0,0%	4	10,8%
2	до 3	15	5,0%	14	5,3%	1	2,7%
3	от 3 до 5	6	2,0%	4	1,5%	2	5,4%
4	от 5 до 10	23	7,7%	23	8,7%	0	0,0%
5	от 10 до 15	17	5,7%	13	4,9%	4	10,8%
6	от 15 до 20	23	7,7%	16	6,1%	7	18,9%
7	20 и более	212	70,7%	193	73,4%	19	51,4%
	Всего	**300**		**263**		**37**	

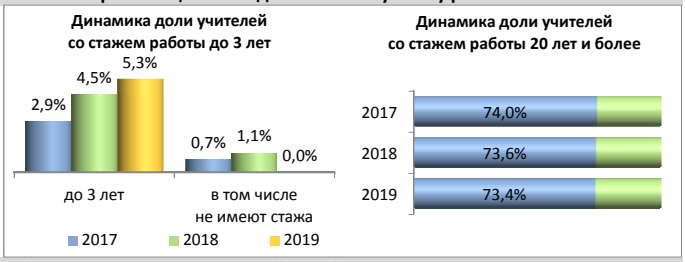

Распределение педагогических работников образовательных организаций по образованию

№	Образование	Педагогические работники всего		учителя		прочие	
1	Высшее	215	71,7%	202	76,8%	13	35,1%
2	в том числе педагогическое	203	67,7%	193	73,4%	10	27,0%
3	Среднее профессиональное	83	27,7%	59	22,4%	24	64,9%
4	в том числе педагогическое	71	23,7%	52	19,8%	19	51,4%
5	Не имеют профессионального	2	0,7%	2	0,8%	0	0,0%
	Всего	**300**		**263**		**37**	

Распределение педагогических работников образовательных организаций по категориям

№	Категория	Педагогические работники всего		учителя		прочие	
1	Высшая	74	0,7%	68	0,7%	6	0,3%
2	Первая	96	0,9%	87	0,9%	9	0,5%
3	Без категории	10835	98,5%	9107	98,3%	1728	99,1%
4	Женщины	271	2,5%	234	2,5%	37	2,1%
	Всего	**11005**		**9262**		**1743**	

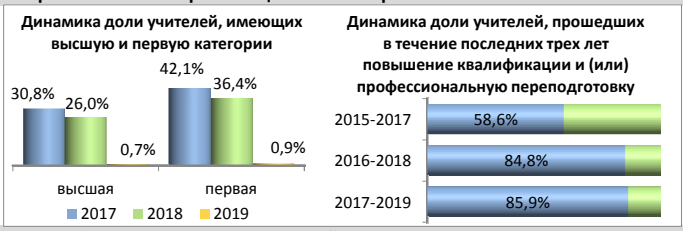

Движение педагогических работников образовательных организаций

№	Наименование	Педагогические работники всего		учителя		прочие	
1	Число педагогических ставок по штату	382,02	54,4%	344,82	49,1%	37,2	5,3%
2	Занято ставок	382,02	100,0%	344,82	100,0%	37,2	100,0%
3	из них своими работниками	377,12	98,7%	340,22	98,7%	36,9	99,2%
4	Ставок свободно	0	0,0%	0	0,0%	0	0,0%
	Число всех ставок в организации	**701,62**					

№	Наименование	Педагогические работники всего		учителя		прочие	
1	Принято работников	28	0,3%	22	0,2%	6	0,3%
2	из них выпускники: с высшим образованием	16	57,1%	14	63,6%	2	33,3%
3	со средним профессиональным образованием	10	35,7%	6	27,3%	4	66,7%
4	Выбыло работников	35	0,3%	28	0,3%	7	0,4%
5	из них по собственно- му желанию	35	100,0%	28	100,0%	7	100,0%

Распределение по возрасту руководителей и учителей

№	Возраст	Руководители		Заместители руководителя		Учителя начальных классов	
1	Моложе 25 лет	0	0,0%	0	0,0%	1	1,4%
2	25–29	0	0,0%	0	0,0%	2	2,8%
3	30–34	1	4,5%	0	0,0%	2	2,8%
4	35–39	0	0,0%	3	20,0%	2	2,8%
5	40–44	1	4,5%	2	13,3%	8	11,3%
6	45–49	5	22,7%	8	53,3%	17	23,9%
7	50–54	11	50,0%	1	6,7%	27	38,0%
8	55–59	3	13,6%	1	6,7%	8	11,3%
9	60–64	1	4,5%	0	0,0%	4	5,6%
10	65 и более	0	0,0%	0	0,0%	0	0,0%
	Всего	22		15		71	

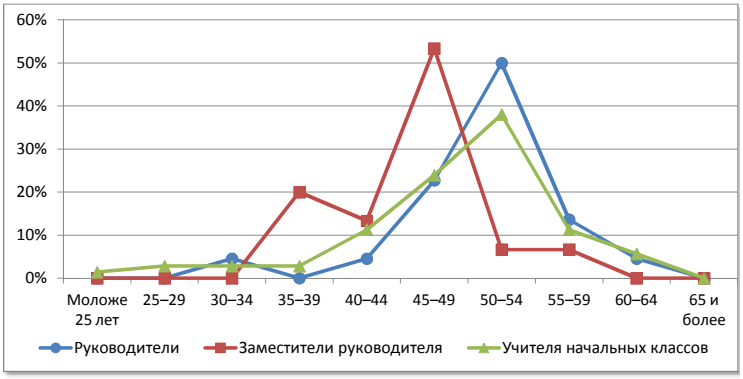

№	Возраст	Русский язык и литература		Иностранный язык		История, экономика, обществознание, право	
1	Моложе 25 лет	1	2,9%	3	11,1%	1	5,6%
2	25–29	2	5,7%	4	14,8%	1	5,6%
3	30–34	1	2,9%	3	11,1%	0	0,0%
4	35–39	2	5,7%	2	7,4%	1	5,6%
5	40–44	2	5,7%	1	3,7%	0	0,0%
6	45–49	8	22,9%	3	11,1%	2	11,1%
7	50–54	11	31,4%	4	14,8%	5	27,8%
8	55–59	3	8,6%	4	14,8%	4	22,2%
9	60–64	3	8,6%	3	11,1%	4	22,2%
10	65 и более	2	5,7%	0	0,0%	0	0,0%
	Всего	35		27		18	

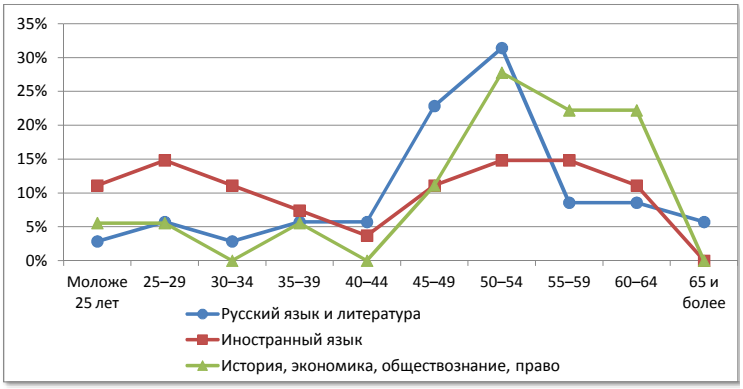

№	Возраст	Математика		Физика		Информатика	
1	Моложе 25 лет	0	0,0%	1	9,1%	0	0,0%
2	25–29	1	3,6%	0	0,0%	1	33,3%
3	30–34	2	7,1%	0	0,0%	1	33,3%
4	35–39	1	3,6%	0	0,0%	1	33,3%
5	40–44	4	14,3%	1	9,1%	0	0,0%
6	45–49	6	21,4%	2	18,2%	0	0,0%
7	50–54	4	14,3%	1	9,1%	0	0,0%
8	55–59	8	28,6%	3	27,3%	0	0,0%
9	60–64	0	0,0%	3	27,3%	0	0,0%
10	65 и более	2	7,1%	0	0,0%	0	0,0%
	Всего	28		11		3	

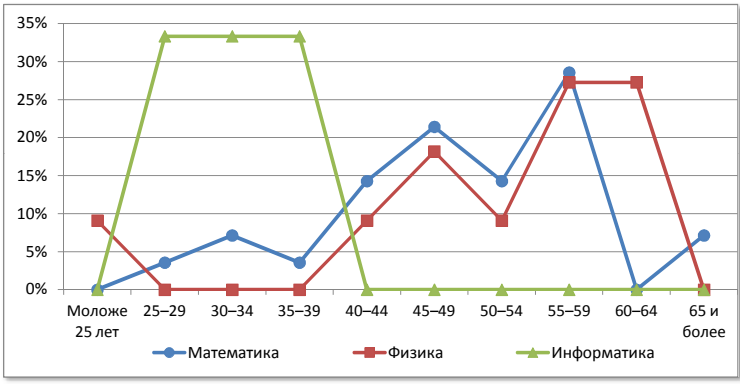

№	Возраст	Химия		Биология		География	
1	Моложе 25 лет	0	0,0%	0	0,0%	0	0,0%
2	25–29	1	14,3%	1	10,0%	1	8,3%
3	30–34	1	14,3%	1	10,0%	2	16,7%
4	35–39	0	0,0%	1	10,0%	0	0,0%
5	40–44	2	28,6%	1	10,0%	2	16,7%
6	45–49	1	14,3%	3	30,0%	4	33,3%
7	50–54	1	14,3%	1	10,0%	2	16,7%
8	55–59	0	0,0%	2	20,0%	1	8,3%
9	60–64	1	14,3%	0	0,0%	0	0,0%
10	65 и более	0	0,0%	0	0,0%	0	0,0%
	Всего	7		10		12	

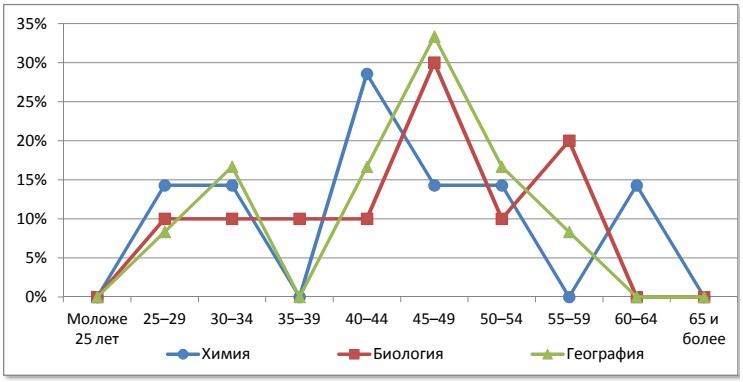

№	Возраст	Физическая культура		ОБЖ		Трудовое обучение	
1	Моложе 25 лет	0	0,0%	0	0,0%	1	8,3%
2	25–29	0	0,0%	1	50,0%	0	0,0%
3	30–34	1	5,3%	0	0,0%	0	0,0%
4	35–39	3	15,8%	0	0,0%	1	8,3%
5	40–44	5	26,3%	0	0,0%	4	33,3%
6	45–49	3	15,8%	0	0,0%	0	0,0%
7	50–54	3	15,8%	1	50,0%	2	16,7%
8	55–59	3	15,8%	0	0,0%	2	16,7%
9	60–64	0	0,0%	0	0,0%	2	16,7%
10	65 и более	1	5,3%	0	0,0%	0	0,0%
	Всего	19		2		12	

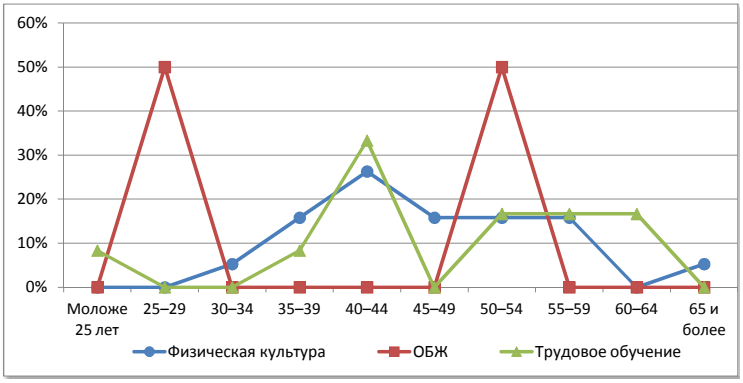

Мурашинский район

Сеть общеобразовательных организаций

№		Количество организаций ГОУ	Количество организаций МОУ	Количество обучающихся	Количество педработников	Количество учителей	Всего работников
1.	Начальные школы	-	1	10	2	1	11
2.	Основные школы	-	2	31	8	8	16
3.	Средние школы	1	3	1112	81	72	127
4.	Средние школы с УИОП	-	-	-	-	-	-
5.	Гимназия	-	-	-	-	-	-
6.	Лицей	-	-	-	-	-	-
7.	ОО интернатного типа	-	-	-	-	-	-
8.	ОО вечернего типа	-	-	-	-	-	-
9.	ОО для обучающихся с отклонениями в развитии	-	-	-	-	-	-
10.	ОО для детей-сирот, детей оставшихся без попечения	-	-	-	-	-	-
	Всего	**1**	**6**	**1153**	**91**	**81**	**154**

Распределение педагогических работников образовательных организаций по возрасту

№	Возраст	Педагогические работники: всего		учителя		прочие	
1	Моложе 25 лет	3	3,3%	2	2,5%	1	10,0%
2	25–29	2	2,2%	2	2,5%	0	0,0%
3	30–34	5	5,5%	5	6,2%	0	0,0%
4	35–39	2	2,2%	1	1,2%	1	10,0%
5	40–44	15	16,5%	12	14,8%	3	30,0%
6	45–49	19	20,9%	18	22,2%	1	10,0%
7	50–54	15	16,5%	13	16,0%	2	20,0%
8	55–59	14	15,4%	14	17,3%	0	0,0%
9	60–64	10	11,0%	10	12,3%	0	0,0%
10	65 и более	6	6,6%	4	4,9%	2	20,0%
	Всего	**91**		**81**		**10**	

Распределение педагогических работников образовательных организаций по педагогическому стажу работы

№	Педагогический стаж работы	Педагогические работники: всего		учителя		прочие	
1	Не имеют стажа	1	1,1%	0	0,0%	1	10,0%
2	до 3	4	4,4%	3	3,7%	1	10,0%
3	от 3 до 5	2	2,2%	1	1,2%	1	10,0%
4	от 5 до 10	7	7,7%	7	8,6%	0	0,0%
5	от 10 до 15	9	9,9%	6	7,4%	3	30,0%
6	от 15 до 20	2	2,2%	1	1,2%	1	10,0%
7	20 и более	66	72,5%	63	77,8%	3	30,0%
	Всего	**91**		**81**		**10**	

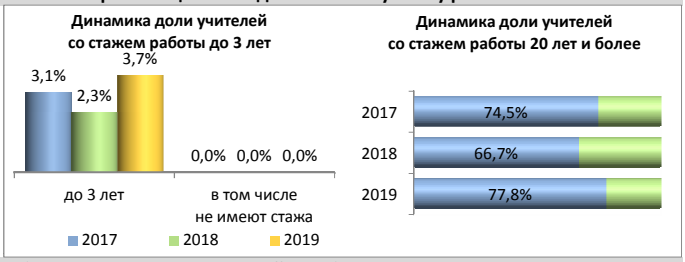

Распределение педагогических работников образовательных организаций по образованию

№	Образование	Педагогические работники: всего		учителя		прочие	
1	Высшее	72	79,1%	67	82,7%	5	50,0%
2	в том числе педагогическое	68	74,7%	64	79,0%	4	40,0%
3	Среднее профессиональное	15	16,5%	11	13,6%	4	40,0%
4	в том числе педагогическое	13	14,3%	10	12,3%	3	30,0%
5	Не имеют профессионального	4	4,4%	3	3,7%	1	10,0%
	Всего	**91**		**81**		**10**	

Распределение педагогических работников образовательных организаций по категориям

№	Категория	Педагогические работники: всего		учителя		прочие	
1	Высшая	10	0,1%	10	0,1%	0	0,0%
2	Первая	22	0,2%	22	0,2%	0	0,0%
3	Без категории	10973	99,7%	9230	99,7%	1743	100,0%
4	Женщины	90	0,8%	80	0,9%	10	0,6%
	Всего	**11005**		**9262**		**1743**	

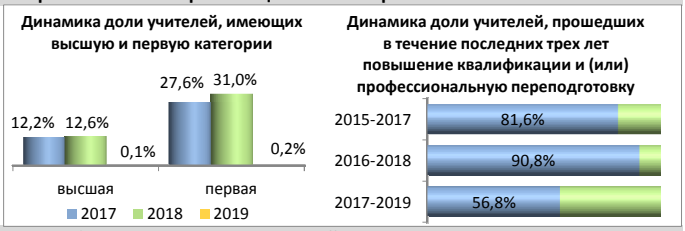

Движение педагогических работников образовательных организаций

№	Наименование	Педагогические работники: всего		учителя		прочие	
1	Число педагогических ставок по штату	121,91	60,7%	110,08	54,8%	11,83	5,9%
2	Занято ставок	121,19	99,4%	109,36	99,3%	11,83	100,0%
3	из них своими работниками	116,21	95,3%	104,38	94,8%	11,83	100,0%
4	Ставок свободно	0,72	0,6%	0,72	0,7%	-1E-14	0,0%
	Число всех ставок в организации	**200,91**					

№	Наименование	Педагогические работники: всего		учителя		прочие	
1	Принято работников	6	0,1%	6	0,1%	0	0,0%
2	из них выпускники: с высшим образованием	5	83,3%	5	83,3%	0	0,0%
3	со средним профессиональным образованием	1	16,7%	1	16,7%	0	0,0%
4	Выбыло работников	13	0,1%	12	0,1%	1	0,1%
5	из них по собственно- му желанию	11	84,6%	10	83,3%	1	100,0%

Распределение по возрасту руководителей и учителей

№	Возраст	Руководители		Заместители руководителя		Учителя начальных классов	
1	Моложе 25 лет	0	0,0%	0	0,0%	2	8,0%
2	25–29	0	0,0%	0	0,0%	0	0,0%
3	30–34	1	14,3%	0	0,0%	1	4,0%
4	35–39	0	0,0%	1	25,0%	0	0,0%
5	40–44	0	0,0%	1	25,0%	2	8,0%
6	45–49	3	42,9%	1	25,0%	9	36,0%
7	50–54	2	28,6%	1	25,0%	4	16,0%
8	55–59	0	0,0%	0	0,0%	5	20,0%
9	60–64	1	14,3%	0	0,0%	2	8,0%
10	65 и более	0	0,0%	0	0,0%	0	0,0%
	Всего	7		4		25	

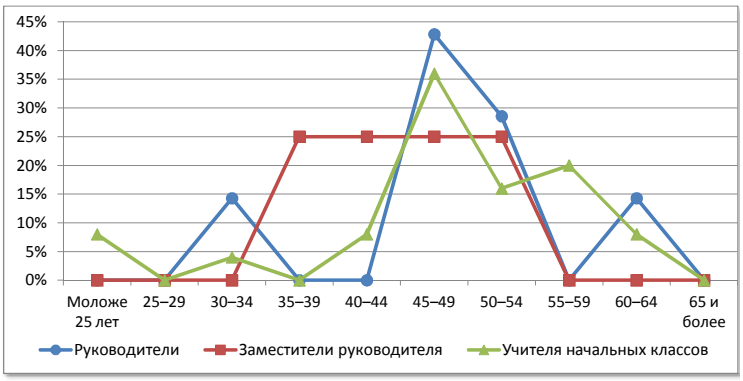

№	Возраст	Русский язык и литература		Иностранный язык		История, экономика, обществознание, право	
1	Моложе 25 лет	0	0,0%	0	0,0%	0	0,0%
2	25–29	0	0,0%	0	0,0%	1	20,0%
3	30–34	0	0,0%	0	0,0%	1	20,0%
4	35–39	0	0,0%	0	0,0%	0	0,0%
5	40–44	3	23,1%	1	16,7%	0	0,0%
6	45–49	2	15,4%	2	33,3%	1	20,0%
7	50–54	3	23,1%	1	16,7%	1	20,0%
8	55–59	2	15,4%	0	0,0%	1	20,0%
9	60–64	1	7,7%	2	33,3%	0	0,0%
10	65 и более	2	15,4%	0	0,0%	0	0,0%
	Всего	13		6		5	

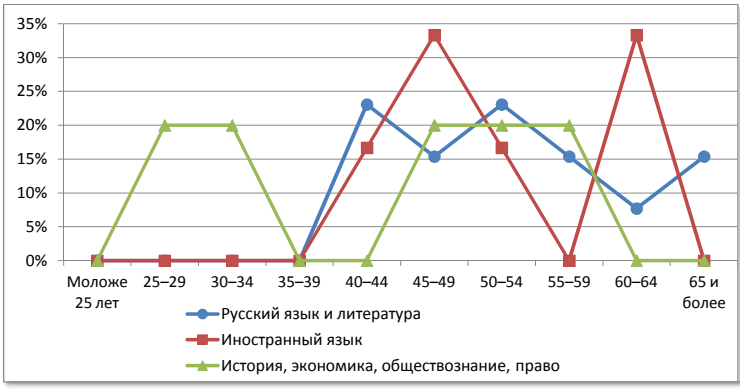

№	Возраст	Математика		Физика		Информатика	
1	Моложе 25 лет	0	0,0%	0	0,0%	0	0,0%
2	25–29	1	8,3%	0	0,0%	0	0,0%
3	30–34	1	8,3%	0	0,0%	0	0,0%
4	35–39	1	8,3%	0	0,0%	0	0,0%
5	40–44	1	8,3%	0	0,0%	1	50,0%
6	45–49	1	8,3%	0	0,0%	0	0,0%
7	50–54	1	8,3%	0	0,0%	0	0,0%
8	55–59	2	16,7%	1	50,0%	0	0,0%
9	60–64	3	25,0%	1	50,0%	0	0,0%
10	65 и более	1	8,3%	0	0,0%	1	50,0%
	Всего	12		2		2	

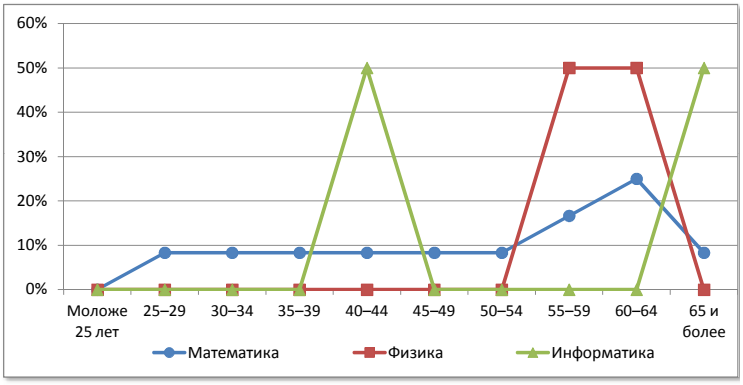

№	Возраст	Химия		Биология		География	
1	Моложе 25 лет	0	0,0%	0	0,0%	0	0,0%
2	25–29	0	0,0%	0	0,0%	0	0,0%
3	30–34	1	50,0%	0	0,0%	0	0,0%
4	35–39	0	0,0%	0	0,0%	0	0,0%
5	40–44	0	0,0%	1	50,0%	2	50,0%
6	45–49	0	0,0%	1	50,0%	1	25,0%
7	50–54	1	50,0%	0	0,0%	0	0,0%
8	55–59	0	0,0%	0	0,0%	0	0,0%
9	60–64	0	0,0%	0	0,0%	1	25,0%
10	65 и более	0	0,0%	0	0,0%	0	0,0%
	Всего	2		2		4	

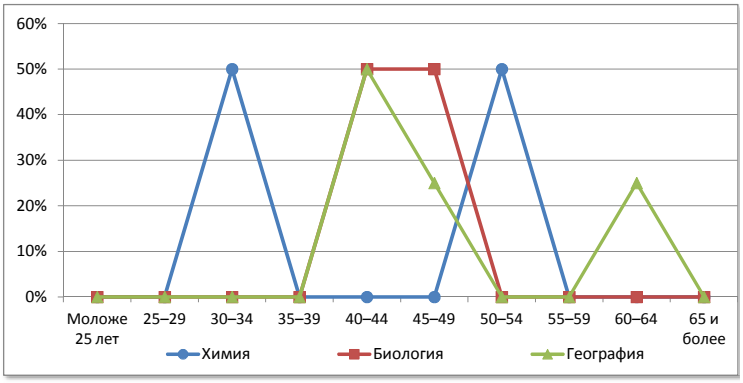

№	Возраст	Физическая культура		ОБЖ		Трудовое обучение	
1	Моложе 25 лет	0	0,0%	0	0,0%	0	0,0%
2	25–29	0	0,0%	0	0,0%	0	0,0%
3	30–34	1	20,0%	0	0,0%	0	0,0%
4	35–39	0	0,0%	0	0,0%	0	0,0%
5	40–44	0	0,0%	0	0,0%	0	0,0%
6	45–49	1	20,0%	0	0,0%	0	0,0%
7	50–54	1	20,0%	0	0,0%	1	100,0%
8	55–59	2	40,0%	0	0,0%	0	0,0%
9	60–64	0	0,0%	0	0,0%	0	0,0%
10	65 и более	0	0,0%	0	0,0%	0	0,0%
	Всего	5		0		1	

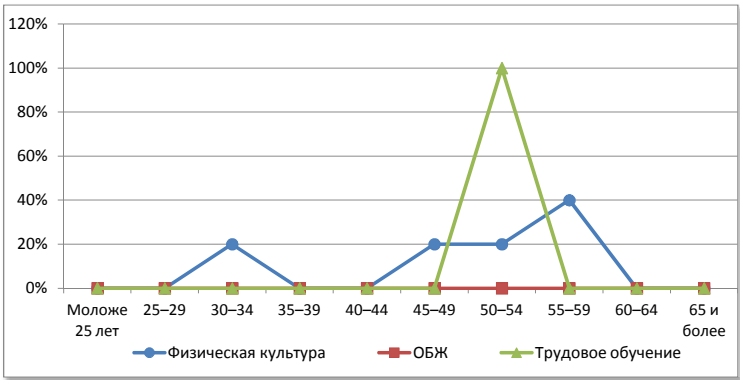

Нагорский район

Сеть общеобразовательных организаций

№		Количество организаций ГОУ	Количество организаций МОУ	Количество обучающихся	Количество педработников	Количество учителей	Всего работников
1.	Начальные школы	-	1ф	-	1	-	4
2.	Основные школы	-	2	32	9	7	25
3.	Средние школы	-	4	241	52	48	108
4.	Средние школы с УИОП	1	-	547	36	32	67
5.	Гимназия	-	-	-	-	-	-
6.	Лицей	-	-	-	-	-	-
7.	ОО интернатного типа	-	-	-	-	-	-
8.	ОО вечернего типа	-	-	-	-	-	-
9.	ОО для обучающихся с отклонениями в развитии	-	-	-	-	-	-
10.	ОО для детей-сирот, детей оставшихся без попечения	-	-	-	-	-	-
	Всего	**1**	**6+1ф**	**820**	**98**	**87**	**204**

Распределение педагогических работников образовательных организаций по возрасту

№	Возраст	Педагогические работники: всего		учителя		прочие	
1	Моложе 25 лет	2	2,0%	1	1,1%	1	9,1%
2	25–29	3	3,1%	3	3,4%	0	0,0%
3	30–34	4	4,1%	4	4,6%	0	0,0%
4	35–39	3	3,1%	3	3,4%	0	0,0%
5	40–44	15	15,3%	13	14,9%	2	18,2%
6	45–49	22	22,4%	20	23,0%	2	18,2%
7	50–54	13	13,3%	8	9,2%	5	45,5%
8	55–59	18	18,4%	18	20,7%	0	0,0%
9	60–64	14	14,3%	13	14,9%	1	9,1%
10	65 и более	4	4,1%	4	4,6%	0	0,0%
	Всего	**98**		**87**		**11**	

Распределение педагогических работников образовательных организаций по педагогическому стажу работы

№	Педагогический стаж работы	Педагогические работники: всего		учителя		прочие	
1	Не имеют стажа	0	0,0%	0	0,0%	0	0,0%
2	до 3	5	5,1%	4	4,6%	1	9,1%
3	от 3 до 5	2	2,0%	1	1,1%	1	9,1%
4	от 5 до 10	6	6,1%	5	5,7%	1	9,1%
5	от 10 до 15	4	4,1%	4	4,6%	0	0,0%
6	от 15 до 20	4	4,1%	3	3,4%	1	9,1%
7	20 и более	77	78,6%	70	80,5%	7	63,6%
	Всего	**98**		**87**		**11**	

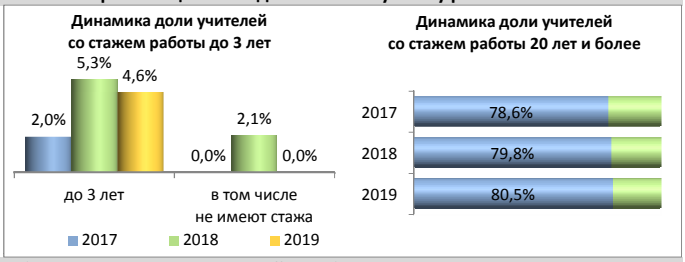

Распределение педагогических работников образовательных организаций по образованию

№	Образование	Педагогические работники: всего		учителя		прочие	
1	Высшее	71	72,4%	69	79,3%	2	18,2%
2	в том числе педагогическое	69	70,4%	67	77,0%	2	18,2%
3	Среднее профессиональное	26	26,5%	18	20,7%	8	72,7%
4	в том числе педагогическое	24	24,5%	16	18,4%	8	72,7%
5	Не имеют профессионального	1	1,0%	0	0,0%	1	9,1%
	Всего	**98**		**87**		**11**	

Распределение педагогических работников образовательных организаций по категориям

№	Категория	Педагогические работники: всего		учителя		прочие	
1	Высшая	15	0,1%	14	0,2%	1	0,1%
2	Первая	53	0,5%	49	0,5%	4	0,2%
3	Без категории	10937	99,4%	9199	99,3%	1738	99,7%
4	Женщины	88	0,8%	77	0,8%	11	0,6%
	Всего	**11005**		**9262**		**1743**	

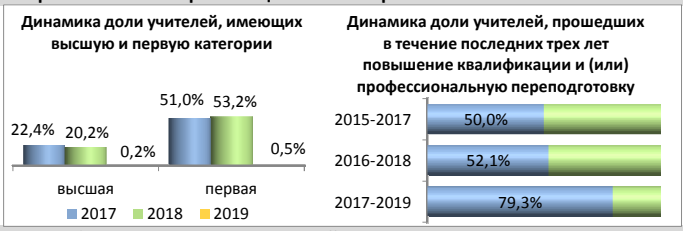

Движение педагогических работников образовательных организаций

№	Наименование	Педагогические работники: всего		учителя		прочие	
1	Число педагогических ставок по штату	128,79	53,4%	117,19	48,6%	11,6	4,8%
2	Занято ставок	128,29	99,6%	117,19	100,0%	11,1	95,7%
3	из них своими работниками	125,3	97,3%	114,2	97,4%	11,1	95,7%
4	Ставок свободно	0,5	0,4%	0	0,0%	0,5	4,3%
	Число всех ставок в организации	**241,14**					

№	Наименование	Педагогические работники: всего		учителя		прочие	
1	Принято работников	5	0,0%	5	0,1%	0	0,0%
2	из них выпускники: с высшим образованием	4	80,0%	4	80,0%	0	0,0%
3	со средним профессиональным образованием	1	20,0%	1	20,0%	0	0,0%
4	Выбыло работников	12	0,1%	12	0,1%	0	0,0%
5	из них по собственно- му желанию	12	100,0%	12	100,0%	0	0,0%

Распределение по возрасту руководителей и учителей

№	Возраст	Руководители		Заместители руководителя		Учителя начальных классов	
1	Моложе 25 лет	0	0,0%	0	0,0%	1	4,3%
2	25–29	0	0,0%	0	0,0%	1	4,3%
3	30–34	0	0,0%	0	0,0%	0	0,0%
4	35–39	0	0,0%	1	16,7%	1	4,3%
5	40–44	0	0,0%	0	0,0%	3	13,0%
6	45–49	0	0,0%	2	33,3%	7	30,4%
7	50–54	2	28,6%	1	16,7%	1	4,3%
8	55–59	1	14,3%	2	33,3%	6	26,1%
9	60–64	2	28,6%	0	0,0%	3	13,0%
10	65 и более	2	28,6%	0	0,0%	0	0,0%
	Всего	7		6		23	

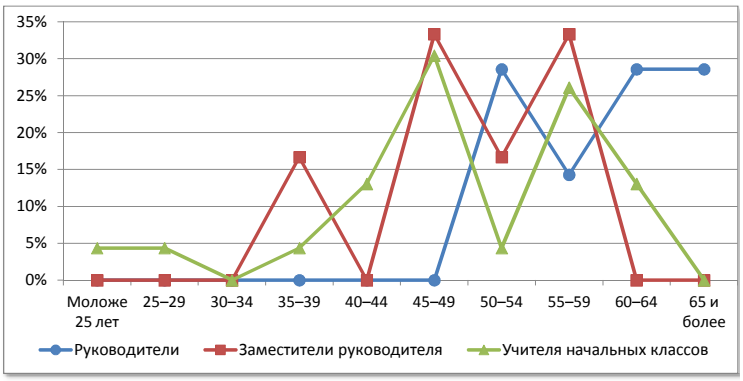

№	Возраст	Русский язык и литература		Иностранный язык		История, экономика, обществознание, право	
1	Моложе 25 лет	0	0,0%	0	0,0%	0	0,0%
2	25–29	0	0,0%	1	12,5%	0	0,0%
3	30–34	0	0,0%	1	12,5%	1	12,5%
4	35–39	0	0,0%	0	0,0%	0	0,0%
5	40–44	0	0,0%	1	12,5%	2	25,0%
6	45–49	4	40,0%	0	0,0%	0	0,0%
7	50–54	0	0,0%	2	25,0%	1	12,5%
8	55–59	3	30,0%	2	25,0%	3	37,5%
9	60–64	2	20,0%	1	12,5%	1	12,5%
10	65 и более	1	10,0%	0	0,0%	0	0,0%
	Всего	10		8		8	

№	Возраст	Математика		Физика		Информатика	
1	Моложе 25 лет	0	0,0%	0	0,0%	0	0,0%
2	25–29	0	0,0%	0	0,0%	0	0,0%
3	30–34	0	0,0%	0	0,0%	2	50,0%
4	35–39	1	11,1%	0	0,0%	0	0,0%
5	40–44	2	22,2%	0	0,0%	1	25,0%
6	45–49	0	0,0%	1	50,0%	1	25,0%
7	50–54	1	11,1%	0	0,0%	0	0,0%
8	55–59	2	22,2%	0	0,0%	0	0,0%
9	60–64	3	33,3%	0	0,0%	0	0,0%
10	65 и более	0	0,0%	1	50,0%	0	0,0%
	Всего	9		2		4	

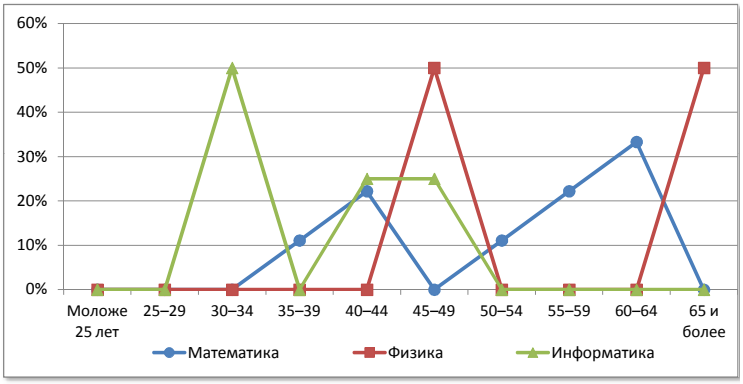

№	Возраст	Химия		Биология		География	
1	Моложе 25 лет	0	0,0%	0	0,0%	0	0,0%
2	25–29	0	0,0%	0	0,0%	1	20,0%
3	30–34	0	0,0%	0	0,0%	0	0,0%
4	35–39	0	0,0%	0	0,0%	1	20,0%
5	40–44	0	0,0%	0	0,0%	0	0,0%
6	45–49	1	50,0%	1	50,0%	1	20,0%
7	50–54	0	0,0%	0	0,0%	1	20,0%
8	55–59	0	0,0%	0	0,0%	0	0,0%
9	60–64	1	50,0%	1	50,0%	0	0,0%
10	65 и более	0	0,0%	0	0,0%	1	20,0%
	Всего	2		2		5	

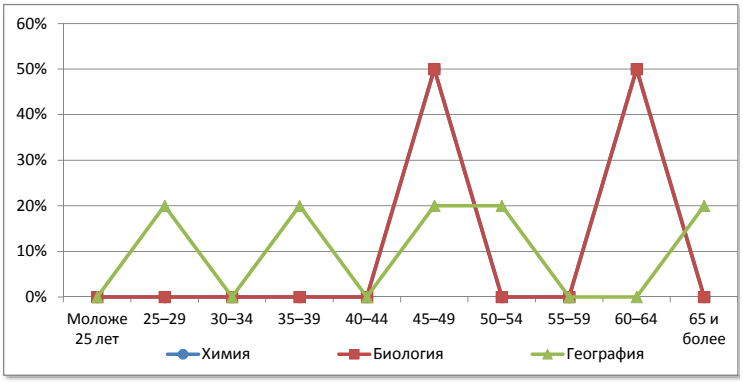

№	Возраст	Физическая культура		ОБЖ		Трудовое обучение	
1	Моложе 25 лет	0	0,0%	0	0,0%	0	0,0%
2	25–29	0	0,0%	0	0,0%	0	0,0%
3	30–34	0	0,0%	0	0,0%	0	0,0%
4	35–39	0	0,0%	0	0,0%	0	0,0%
5	40–44	2	33,3%	0	0,0%	2	66,7%
6	45–49	2	33,3%	1	33,3%	0	0,0%
7	50–54	1	16,7%	0	0,0%	0	0,0%
8	55–59	1	16,7%	1	33,3%	0	0,0%
9	60–64	0	0,0%	1	33,3%	0	0,0%
10	65 и более	0	0,0%	0	0,0%	1	33,3%
	Всего	6		3		3	

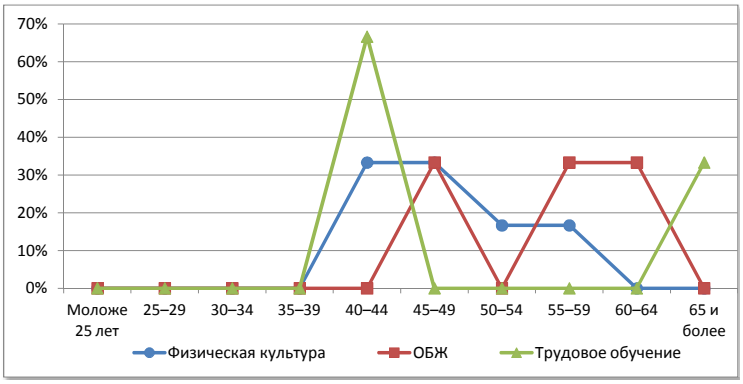

Немский район

Сеть общеобразовательных организаций

№		Количество организаций ГОУ	Количество организаций МОУ	Количество обучающихся	Количество педработников	Количество учителей	Всего работников
1.	Начальные школы	-	-	-	-	-	-
2.	Основные школы	-	-	-	-	-	-
3.	Средние школы	2	-	706	78	69	140
4.	Средние школы с УИОП	-	-	-	-	-	-
5.	Гимназия	-	-	-	-	-	-
6.	Лицей	-	-	-	-	-	-
7.	ОО интернатного типа	-	-	-	-	-	-
8.	ОО вечернего типа	-	-	-	-	-	-
9.	ОО для обучающихся с отклонениями в развитии	-	-	-	-	-	-
10.	ОО для детей-сирот, детей оставшихся без попечения	-	-	-	-	-	-
	Всего	**2**	**-**	**706**	**78**	**69**	**140**

Распределение педагогических работников образовательных организаций по возрасту

№	Возраст	Педагогические работники всего		учителя		прочие	
1	Моложе 25 лет	1	1,3%	1	1,4%	0	0,0%
2	25–29	2	2,6%	2	2,9%	0	0,0%
3	30–34	4	5,1%	3	4,3%	1	11,1%
4	35–39	3	3,8%	2	2,9%	1	11,1%
5	40–44	11	14,1%	9	13,0%	2	22,2%
6	45–49	10	12,8%	10	14,5%	0	0,0%
7	50–54	21	26,9%	17	24,6%	4	44,4%
8	55–59	14	17,9%	13	18,8%	1	11,1%
9	60–64	10	12,8%	10	14,5%	0	0,0%
10	65 и более	2	2,6%	2	2,9%	0	0,0%
	Всего	**78**		**69**		**9**	

Распределение педагогических работников образовательных организаций по педагогическому стажу работы

№	Педагогический стаж работы	Педагогические работники всего		учителя		прочие	
1	Не имеют стажа	0	0,0%	0	0,0%	0	0,0%
2	до 3	2	2,6%	2	2,9%	0	0,0%
3	от 3 до 5	2	2,6%	0	0,0%	2	22,2%
4	от 5 до 10	2	2,6%	2	2,9%	0	0,0%
5	от 10 до 15	4	5,1%	4	5,8%	0	0,0%
6	от 15 до 20	8	10,3%	6	8,7%	2	22,2%
7	20 и более	60	76,9%	55	79,7%	5	55,6%
	Всего	**78**		**69**		**9**	

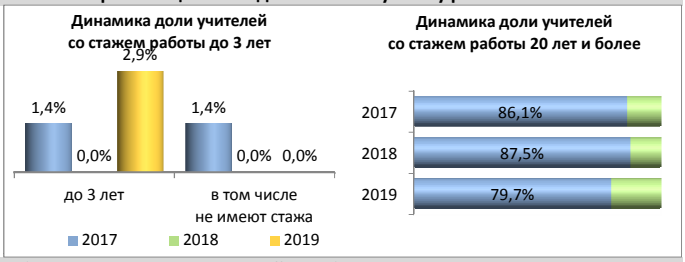

Распределение педагогических работников образовательных организаций по образованию

№	Образование	Педагогические работники всего		учителя		прочие	
1	Высшее	53	67,9%	49	71,0%	4	44,4%
2	в том числе педагогическое	50	64,1%	46	66,7%	4	44,4%
3	Среднее профессиональное	22	28,2%	17	24,6%	5	55,6%
4	в том числе педагогическое	20	25,6%	16	23,2%	4	44,4%
5	Не имеют профессионального	3	3,8%	3	4,3%	0	0,0%
	Всего	**78**		**69**		**9**	

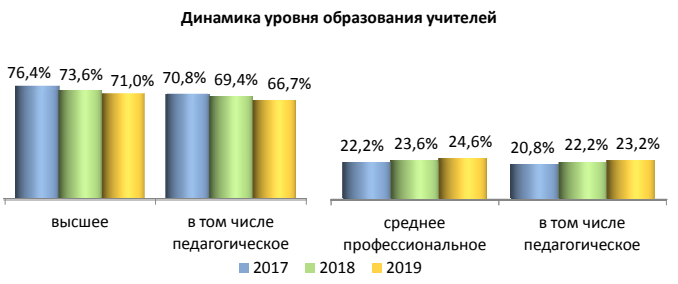

Распределение педагогических работников образовательных организаций по категориям

№	Категория	Педагогические работники всего		учителя		прочие	
1	Высшая	5	0,0%	5	0,1%	0	0,0%
2	Первая	27	0,2%	27	0,3%	0	0,0%
3	Без категории	10973	99,7%	9230	99,7%	1743	100,0%
4	Женщины	71	0,6%	62	0,7%	9	0,5%
	Всего	**11005**		**9262**		**1743**	

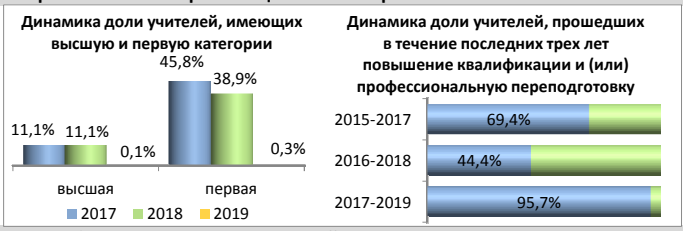

Движение педагогических работников образовательных организаций

№	Наименование	Педагогические работники всего		учителя		прочие	
1	Число педагогических ставок по штату	103,8	57,3%	96,25	53,2%	7,55	4,2%
2	Занято ставок	103,3	99,5%	96,25	100,0%	7,05	93,4%
3	из них своими работниками	102,35	98,6%	95,3	99,0%	7,05	93,4%
4	Ставок свободно	0,5	0,5%	0	0,0%	0,5	6,6%
	Число всех ставок в организации	**181,07**					

№	Наименование	Педагогические работники всего		учителя		прочие	
1	Принято работников	7	0,1%	5	0,1%	2	0,1%
2	из них выпускники: с высшим образованием	4	57,1%	3	60,0%	1	50,0%
3	со средним профессиональным образованием	1	14,3%	0	0,0%	1	50,0%
4	Выбыло работников	8	0,1%	7	0,1%	1	0,1%
5	из них по собственно- му желанию	8	100,0%	7	100,0%	1	100,0%

Распределение по возрасту руководителей и учителей

№	Возраст	Руководители		Заместители руководителя		Учителя начальных классов	
1	Моложе 25 лет	0	0,0%	0	0,0%	0	0,0%
2	25–29	0	0,0%	0	0,0%	0	0,0%
3	30–34	0	0,0%	0	0,0%	1	5,0%
4	35–39	0	0,0%	0	0,0%	1	5,0%
5	40–44	0	0,0%	1	16,7%	2	10,0%
6	45–49	1	50,0%	1	16,7%	5	25,0%
7	50–54	0	0,0%	3	50,0%	4	20,0%
8	55–59	0	0,0%	0	0,0%	4	20,0%
9	60–64	1	50,0%	1	16,7%	2	10,0%
10	65 и более	0	0,0%	0	0,0%	1	5,0%
	Всего	2		6		20	

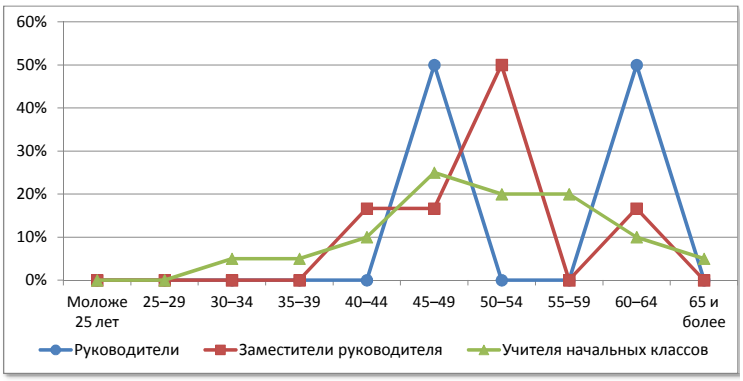

№	Возраст	Русский язык и литература		Иностранный язык		История, экономика, обществознание, право	
1	Моложе 25 лет	0	0,0%	0	0,0%	0	0,0%
2	25–29	0	0,0%	1	25,0%	0	0,0%
3	30–34	0	0,0%	0	0,0%	0	0,0%
4	35–39	0	0,0%	0	0,0%	0	0,0%
5	40–44	3	30,0%	0	0,0%	1	25,0%
6	45–49	0	0,0%	0	0,0%	0	0,0%
7	50–54	1	10,0%	3	75,0%	2	50,0%
8	55–59	3	30,0%	0	0,0%	1	25,0%
9	60–64	2	20,0%	0	0,0%	0	0,0%
10	65 и более	1	10,0%	0	0,0%	0	0,0%
	Всего	10		4		4	

№	Возраст	Математика		Физика		Информатика	
1	Моложе 25 лет	0	0,0%	0	0,0%	0	0,0%
2	25–29	0	0,0%	0	0,0%	1	50,0%
3	30–34	1	16,7%	0	0,0%	0	0,0%
4	35–39	0	0,0%	0	0,0%	0	0,0%
5	40–44	0	0,0%	0	0,0%	0	0,0%
6	45–49	1	16,7%	0	0,0%	0	0,0%
7	50–54	2	33,3%	2	66,7%	0	0,0%
8	55–59	0	0,0%	1	33,3%	1	50,0%
9	60–64	2	33,3%	0	0,0%	0	0,0%
10	65 и более	0	0,0%	0	0,0%	0	0,0%
	Всего	6		3		2	

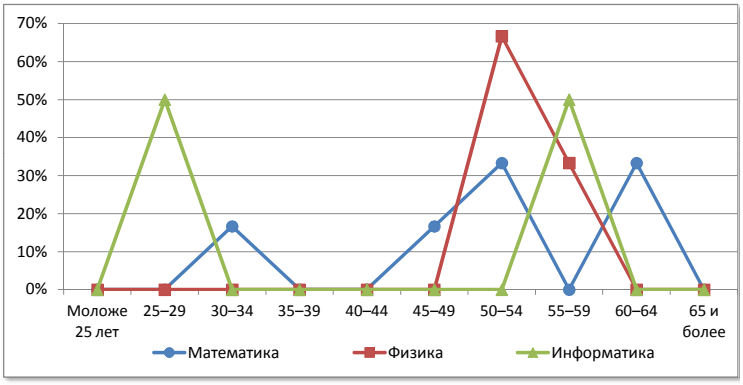

№	Возраст	Химия		Биология		География	
1	Моложе 25 лет	0	0,0%	0	0,0%	0	0,0%
2	25–29	0	0,0%	0	0,0%	0	0,0%
3	30–34	0	0,0%	0	0,0%	0	0,0%
4	35–39	0	0,0%	0	0,0%	0	0,0%
5	40–44	0	0,0%	0	0,0%	1	25,0%
6	45–49	0	0,0%	1	33,3%	1	25,0%
7	50–54	1	100,0%	1	33,3%	0	0,0%
8	55–59	0	0,0%	1	33,3%	1	25,0%
9	60–64	0	0,0%	0	0,0%	1	25,0%
10	65 и более	0	0,0%	0	0,0%	0	0,0%
	Всего	1		3		4	

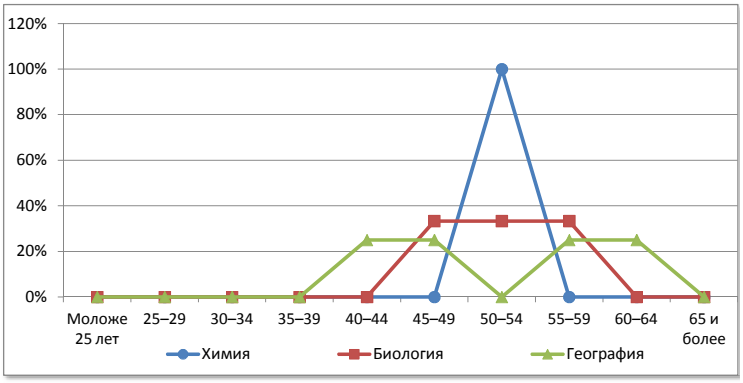

№	Возраст	Физическая культура		ОБЖ		Трудовое обучение	
1	Моложе 25 лет	1	16,7%	0	0,0%	0	0,0%
2	25–29	0	0,0%	0	0,0%	0	0,0%
3	30–34	0	0,0%	0	0,0%	1	33,3%
4	35–39	1	16,7%	0	0,0%	0	0,0%
5	40–44	2	33,3%	0	0,0%	0	0,0%
6	45–49	0	0,0%	0	0,0%	1	33,3%
7	50–54	1	16,7%	0	0,0%	0	0,0%
8	55–59	1	16,7%	0	0,0%	0	0,0%
9	60–64	0	0,0%	1	100,0%	1	33,3%
10	65 и более	0	0,0%	0	0,0%	0	0,0%
	Всего	6		1		3	

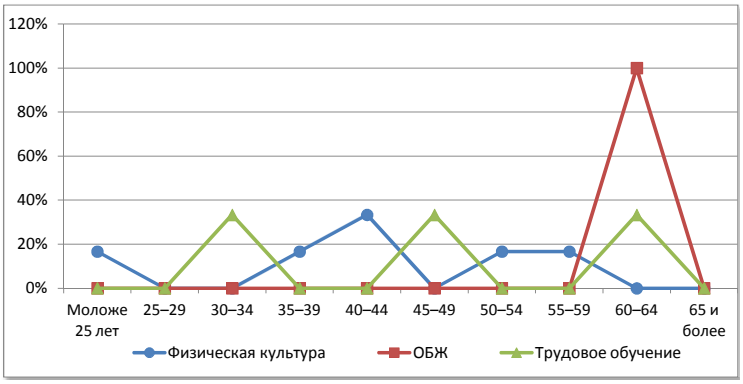

Нолинский район

Сеть общеобразовательных организаций

№		Количество организаций ГОУ	Количество организаций МОУ	Количество обучающихся	Количество педработников	Количество учителей	Всего работников
1.	Начальные школы	-	-	-	-	-	-
2.	Основные школы	-	6	329	54	49	102
3.	Средние школы	-	1	159	19	18	28
4.	Средние школы с УИОП	1	-	1224	62	57	92
5.	Гимназия	-	-	-	-	-	-
6.	Лицей	-	-	-	-	-	-
7.	ОО интернатного типа	-	-	-	-	-	-
8.	ОО вечернего типа	-	-	-	-	-	-
9.	ОО для обучающихся с отклонениями в развитии	2	-	322	77	39	129
10.	ОО для детей-сирот, детей оставшихся без попечения	-	-	-	-	-	-
	Всего	**3**	**7**	**2034**	**212**	**163**	**351**

Распределение педагогических работников образовательных организаций по возрасту

№	Возраст	Педагогические работники всего		учителя		прочие	
1	Моложе 25 лет	3	1,4%	2	1,2%	1	2,0%
2	25–29	7	3,3%	6	3,7%	1	2,0%
3	30–34	6	2,8%	5	3,1%	1	2,0%
4	35–39	14	6,6%	8	4,9%	6	12,2%
5	40–44	27	12,7%	20	12,3%	7	14,3%
6	45–49	47	22,2%	35	21,5%	12	24,5%
7	50–54	41	19,3%	31	19,0%	10	20,4%
8	55–59	45	21,2%	39	23,9%	6	12,2%
9	60–64	16	7,5%	13	8,0%	3	6,1%
10	65 и более	6	2,8%	4	2,5%	2	4,1%
	Всего	**212**		**163**		**49**	

Распределение педагогических работников образовательных организаций по педагогическому стажу работы

№	Педагогический стаж работы	Педагогические работники всего		учителя		прочие	
1	Не имеют стажа	0	0,0%	0	0,0%	0	0,0%
2	до 3	10	4,7%	7	4,3%	3	6,1%
3	от 3 до 5	6	2,8%	4	2,5%	2	4,1%
4	от 5 до 10	7	3,3%	3	1,8%	4	8,2%
5	от 10 до 15	3	1,4%	1	0,6%	2	4,1%
6	от 15 до 20	20	9,4%	13	8,0%	7	14,3%
7	20 и более	166	78,3%	135	82,8%	31	63,3%
	Всего	**212**		**163**		**49**	

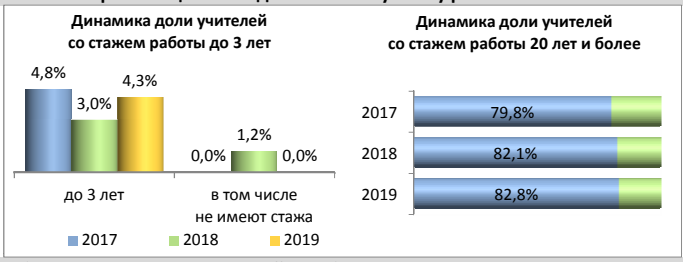

Распределение педагогических работников образовательных организаций по образованию

№	Образование	Педагогические работники всего		учителя		прочие	
1	Высшее	140	66,0%	123	75,5%	17	34,7%
2	в том числе педагогическое	134	63,2%	117	71,8%	17	34,7%
3	Среднее профессиональное	69	32,5%	37	22,7%	32	65,3%
4	в том числе педагогическое	66	31,1%	35	21,5%	31	63,3%
5	Не имеют профессионального	3	1,4%	3	1,8%	0	0,0%
	Всего	**212**		**163**		**49**	

Распределение педагогических работников образовательных организаций по категориям

№	Категория	Педагогические работники всего		учителя		прочие	
1	Высшая	38	0,3%	33	0,4%	5	0,3%
2	Первая	95	0,9%	73	0,8%	22	1,3%
3	Без категории	10872	98,8%	9156	98,9%	1716	98,5%
4	Женщины	193	1,8%	144	1,6%	49	2,8%
	Всего	**11005**		**9262**		**1743**	

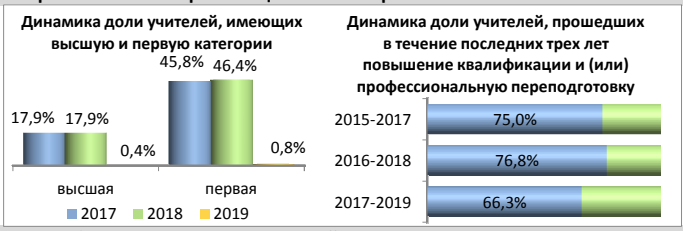

Движение педагогических работников образовательных организаций

№	Наименование	Педагогические работники всего		учителя		прочие	
1	Число педагогических ставок по штату	336,38	66,5%	261,38	51,7%	75	14,8%
2	Занято ставок	335,93	99,9%	261,18	99,9%	74,75	99,7%
3	из них своими работниками	319,09	94,9%	245,44	93,9%	73,65	98,2%
4	Ставок свободно	0,45	0,1%	0,2	0,1%	0,25	0,3%
	Число всех ставок в организации	**505,98**					

№	Наименование	Педагогические работники всего		учителя		прочие	
1	Принято работников	15	0,1%	13	0,1%	2	0,1%
2	из них выпускники: с высшим образованием	11	73,3%	10	76,9%	1	50,0%
3	со средним профессиональным образованием	3	20,0%	2	15,4%	1	50,0%
4	Выбыло работников	21	0,2%	18	0,2%	3	0,2%
5	из них по собственно- му желанию	21	100,0%	18	100,0%	3	100,0%

Распределение по возрасту руководителей и учителей

№	Возраст	Руководители		Заместители руководителя		Учителя начальных классов	
1	Моложе 25 лет	0	0,0%	0	0,0%	0	0,0%
2	25–29	0	0,0%	0	0,0%	1	1,9%
3	30–34	1	10,0%	0	0,0%	0	0,0%
4	35–39	1	10,0%	0	0,0%	3	5,7%
5	40–44	1	10,0%	3	30,0%	8	15,1%
6	45–49	2	20,0%	2	20,0%	13	24,5%
7	50–54	4	40,0%	3	30,0%	11	20,8%
8	55–59	1	10,0%	2	20,0%	14	26,4%
9	60–64	0	0,0%	0	0,0%	1	1,9%
10	65 и более	0	0,0%	0	0,0%	2	3,8%
	Всего	10		10		53	

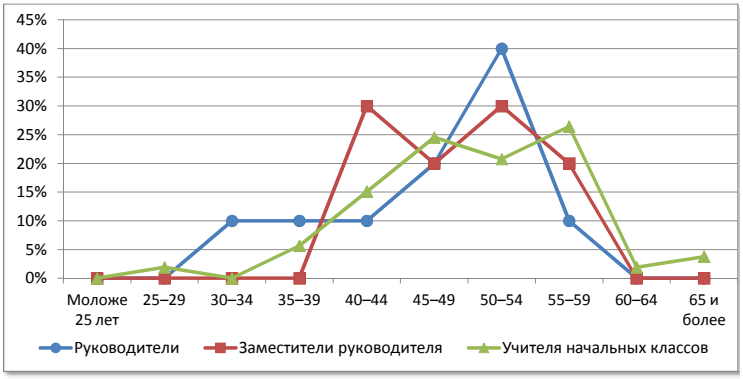

№	Возраст	Русский язык и литература		Иностранный язык		История, экономика, обществознание, право	
1	Моложе 25 лет	0	0,0%	0	0,0%	0	0,0%
2	25–29	1	4,8%	1	7,7%	1	10,0%
3	30–34	0	0,0%	2	15,4%	1	10,0%
4	35–39	1	4,8%	1	7,7%	0	0,0%
5	40–44	1	4,8%	1	7,7%	2	20,0%
6	45–49	9	42,9%	2	15,4%	1	10,0%
7	50–54	4	19,0%	1	7,7%	4	40,0%
8	55–59	4	19,0%	4	30,8%	1	10,0%
9	60–64	1	4,8%	1	7,7%	0	0,0%
10	65 и более	0	0,0%	0	0,0%	0	0,0%
	Всего	21		13		10	

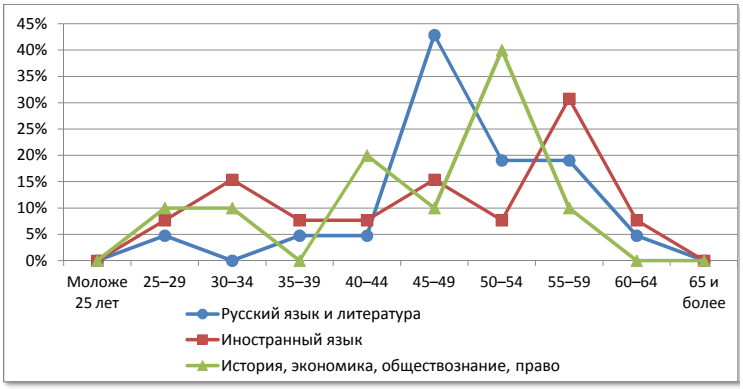

№	Возраст	Математика		Физика		Информатика	
1	Моложе 25 лет	0	0,0%	0	0,0%	0	0,0%
2	25–29	0	0,0%	0	0,0%	1	100,0%
3	30–34	1	7,1%	0	0,0%	0	0,0%
4	35–39	1	7,1%	0	0,0%	0	0,0%
5	40–44	1	7,1%	2	33,3%	0	0,0%
6	45–49	2	14,3%	0	0,0%	0	0,0%
7	50–54	2	14,3%	0	0,0%	0	0,0%
8	55–59	3	21,4%	3	50,0%	0	0,0%
9	60–64	3	21,4%	1	16,7%	0	0,0%
10	65 и более	1	7,1%	0	0,0%	0	0,0%
	Всего	14		6		1	

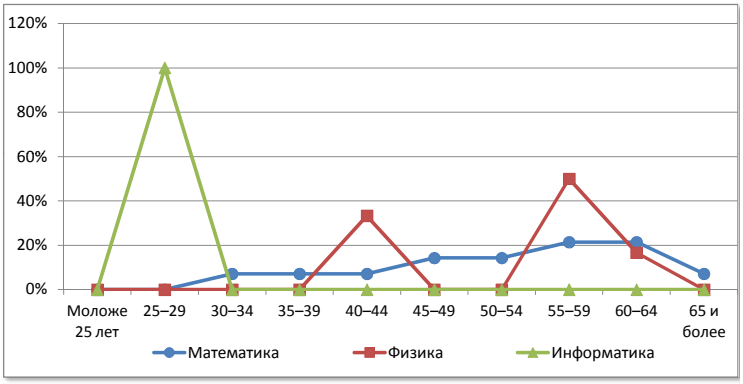

№	Возраст	Химия		Биология		География	
1	Моложе 25 лет	0	0,0%	0	0,0%	0	0,0%
2	25–29	0	0,0%	0	0,0%	0	0,0%
3	30–34	0	0,0%	0	0,0%	0	0,0%
4	35–39	0	0,0%	0	0,0%	0	0,0%
5	40–44	0	0,0%	1	20,0%	0	0,0%
6	45–49	0	0,0%	0	0,0%	2	33,3%
7	50–54	2	66,7%	2	40,0%	0	0,0%
8	55–59	1	33,3%	1	20,0%	3	50,0%
9	60–64	0	0,0%	1	20,0%	0	0,0%
10	65 и более	0	0,0%	0	0,0%	1	16,7%
	Всего	3		5		6	

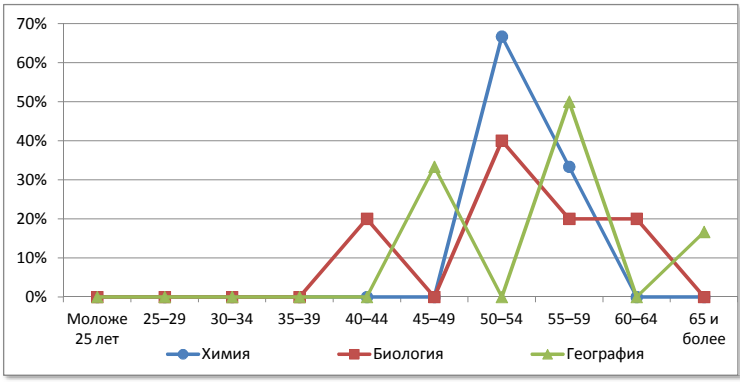

№	Возраст	Физическая культура		ОБЖ		Трудовое обучение	
1	Моложе 25 лет	2	18,2%	0	0,0%	0	0,0%
2	25–29	1	9,1%	0	0,0%	0	0,0%
3	30–34	0	0,0%	0	0,0%	1	7,7%
4	35–39	1	9,1%	0	0,0%	1	7,7%
5	40–44	0	0,0%	0	0,0%	0	0,0%
6	45–49	1	9,1%	1	100,0%	4	30,8%
7	50–54	1	9,1%	0	0,0%	4	30,8%
8	55–59	3	27,3%	0	0,0%	1	7,7%
9	60–64	2	18,2%	0	0,0%	2	15,4%
10	65 и более	0	0,0%	0	0,0%	0	0,0%
	Всего	11		1		13	

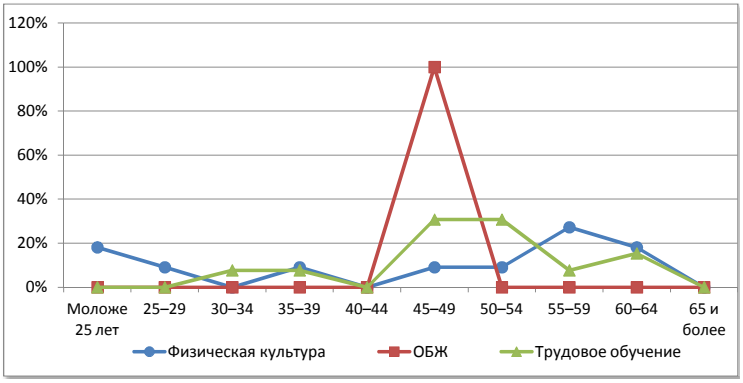

Омутнинский район

Сеть общеобразовательных организаций

№		Количество организаций ГОУ	Количество организаций МОУ	Количество обучающихся	Количество педработников	Количество учителей	Всего работников
1.	Начальные школы	-	1	250	12	10	24
2.	Основные школы	-	4	382	44	33	86
3.	Средние школы	-	7	2320	170	141	313
4.	Средние школы с УИОП	1	1	1391	69	62	136
5.	Гимназия	-	-	-	-	-	-
6.	Лицей	-	-	-	-	-	-
7.	ОО интернатного типа	-	-	-	-	-	-
8.	ОО вечернего типа	1+3ф	-	321	16	16	21
9.	ОО для обучающихся с отклонениями в развитии	1	-	96	35	18	65
10.	ОО для детей-сирот, детей оставшихся без попечения	-	-	-	-	-	-
	Всего	**3+3ф**	**13**	**4760**	**346**	**280**	**645**

Распределение педагогических работников образовательных организаций по возрасту

№	Возраст	Педагогические работники: всего		учителя		прочие	
1	Моложе 25 лет	9	2,6%	7	2,5%	2	3,0%
2	25–29	26	7,5%	22	7,9%	4	6,1%
3	30–34	22	6,4%	16	5,7%	6	9,1%
4	35–39	18	5,2%	15	5,4%	3	4,5%
5	40–44	41	11,8%	34	12,1%	7	10,6%
6	45–49	67	19,4%	55	19,6%	12	18,2%
7	50–54	64	18,5%	52	18,6%	12	18,2%
8	55–59	51	14,7%	38	13,6%	13	19,7%
9	60–64	34	9,8%	29	10,4%	5	7,6%
10	65 и более	14	4,0%	12	4,3%	2	3,0%
	Всего	**346**		**280**		**66**	

Распределение педагогических работников образовательных организаций по педагогическому стажу работы

№	Педагогический стаж работы	Педагогические работники: всего		учителя		прочие	
1	Не имеют стажа	3	0,9%	0	0,0%	3	4,5%
2	до 3	23	6,6%	18	6,4%	5	7,6%
3	от 3 до 5	18	5,2%	14	5,0%	4	6,1%
4	от 5 до 10	28	8,1%	23	8,2%	5	7,6%
5	от 10 до 15	16	4,6%	13	4,6%	3	4,5%
6	от 15 до 20	25	7,2%	19	6,8%	6	9,1%
7	20 и более	233	67,3%	193	68,9%	40	60,6%
	Всего	**346**		**280**		**66**	

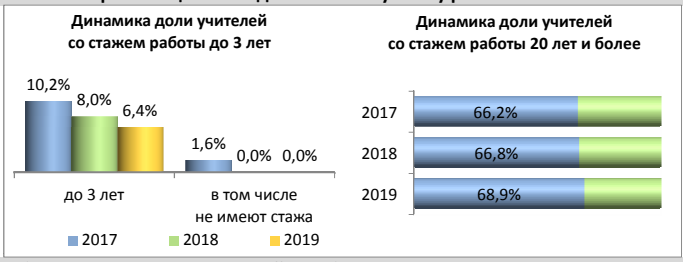

Распределение педагогических работников образовательных организаций по образованию

№	Образование	Педагогические работники: всего		учителя		прочие	
1	Высшее	244	70,5%	221	78,9%	23	34,8%
2	в том числе педагогическое	234	67,6%	213	76,1%	21	31,8%
3	Среднее профессиональное	102	29,5%	59	21,1%	43	65,2%
4	в том числе педагогическое	95	27,5%	58	20,7%	37	56,1%
5	Не имеют профессионального	0	0,0%	0	0,0%	0	0,0%
	Всего	**346**		**280**		**66**	

Распределение педагогических работников образовательных организаций по категориям

№	Категория	Педагогические работники: всего		учителя		прочие	
1	Высшая	49	0,4%	41	0,4%	8	0,5%
2	Первая	98	0,9%	86	0,9%	12	0,7%
3	Без категории	10858	98,7%	9135	98,6%	1723	98,9%
4	Женщины	326	3,0%	261	2,8%	65	3,7%
	Всего	**11005**		**9262**		**1743**	

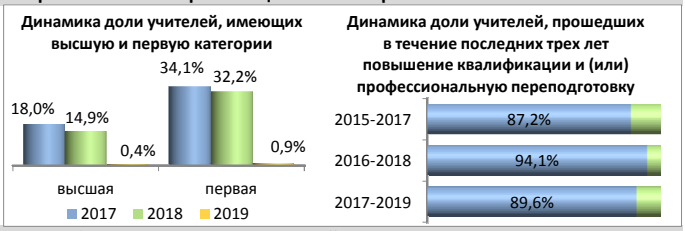

Движение педагогических работников образовательных организаций

№	Наименование	Педагогические работники: всего		учителя		прочие	
1	Число педагогических ставок по штату	493,88	59,0%	421,14	50,3%	72,74	8,7%
2	Занято ставок	485	98,2%	417,14	99,1%	67,86	93,3%
3	из них своими работниками	451,72	91,5%	385,91	91,6%	65,81	90,5%
4	Ставок свободно	8,88	1,8%	4	0,9%	4,88	6,7%
	Число всех ставок в организации	**837,13**					

№	Наименование	Педагогические работники: всего		учителя		прочие	
1	Принято работников	28	0,3%	21	0,2%	7	0,4%
2	из них выпускники: с высшим образованием	11	39,3%	9	42,9%	2	28,6%
3	со средним профессиональным образованием	8	28,6%	6	28,6%	2	28,6%
4	Выбыло работников	39	0,4%	31	0,3%	8	0,5%
5	из них по собственно- му желанию	37	94,9%	29	93,5%	8	100,0%

Распределение по возрасту руководителей и учителей

№	Возраст	Руководители		Заместители руководителя		Учителя начальных классов	
1	Моложе 25 лет	0	0,0%	0	0,0%	2	2,3%
2	25–29	0	0,0%	0	0,0%	6	6,8%
3	30–34	1	6,7%	0	0,0%	6	6,8%
4	35–39	2	13,3%	3	15,0%	4	4,5%
5	40–44	3	20,0%	5	25,0%	9	10,2%
6	45–49	2	13,3%	5	25,0%	24	27,3%
7	50–54	4	26,7%	3	15,0%	23	26,1%
8	55–59	2	13,3%	3	15,0%	10	11,4%
9	60–64	0	0,0%	1	5,0%	3	3,4%
10	65 и более	1	6,7%	0	0,0%	1	1,1%
	Всего	15		20		88	

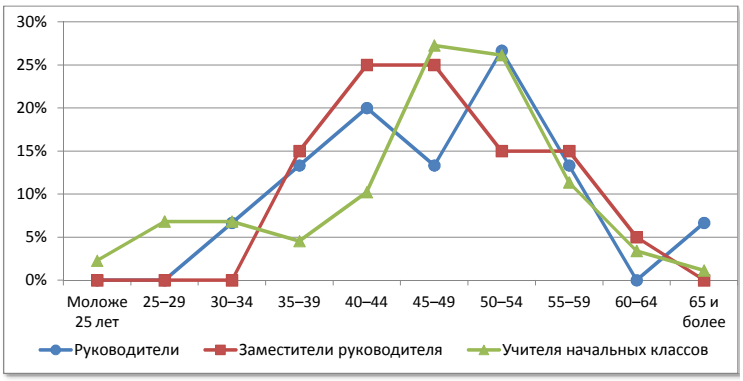

№	Возраст	Русский язык и литература		Иностранный язык		История, экономика, обществознание, право	
1	Моложе 25 лет	2	6,3%	0	0,0%	2	13,3%
2	25–29	1	3,1%	9	28,1%	1	6,7%
3	30–34	0	0,0%	10	31,3%	0	0,0%
4	35–39	0	0,0%	3	9,4%	0	0,0%
5	40–44	5	15,6%	1	3,1%	5	33,3%
6	45–49	6	18,8%	1	3,1%	0	0,0%
7	50–54	7	21,9%	3	9,4%	2	13,3%
8	55–59	4	12,5%	1	3,1%	3	20,0%
9	60–64	6	18,8%	3	9,4%	1	6,7%
10	65 и более	1	3,1%	1	3,1%	1	6,7%
	Всего	32		32		15	

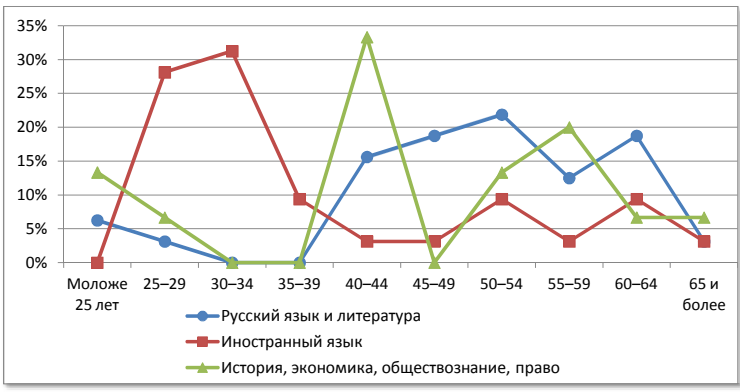

№	Возраст	Математика		Физика		Информатика	
1	Моложе 25 лет	0	0,0%	0	0,0%	0	0,0%
2	25–29	0	0,0%	0	0,0%	1	25,0%
3	30–34	0	0,0%	0	0,0%	0	0,0%
4	35–39	3	11,1%	0	0,0%	0	0,0%
5	40–44	2	7,4%	2	22,2%	1	25,0%
6	45–49	3	11,1%	3	33,3%	2	50,0%
7	50–54	5	18,5%	1	11,1%	0	0,0%
8	55–59	7	25,9%	0	0,0%	0	0,0%
9	60–64	7	25,9%	1	11,1%	0	0,0%
10	65 и более	0	0,0%	2	22,2%	0	0,0%
	Всего	27		9		4	

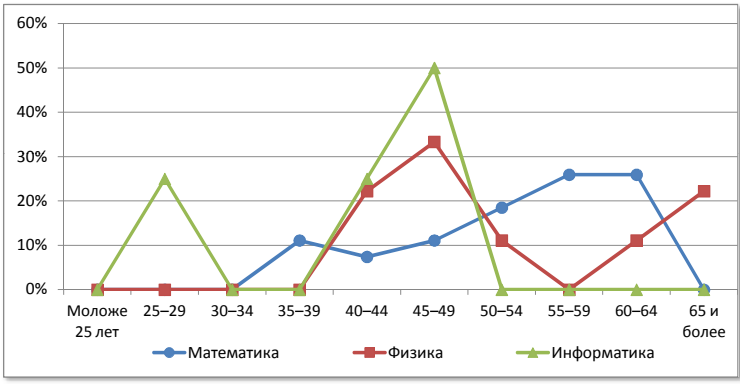

№	Возраст	Химия		Биология		География	
1	Моложе 25 лет	0	0,0%	0	0,0%	0	0,0%
2	25–29	0	0,0%	0	0,0%	2	15,4%
3	30–34	0	0,0%	0	0,0%	0	0,0%
4	35–39	2	28,6%	0	0,0%	0	0,0%
5	40–44	1	14,3%	1	12,5%	3	23,1%
6	45–49	0	0,0%	2	25,0%	2	15,4%
7	50–54	1	14,3%	3	37,5%	3	23,1%
8	55–59	2	28,6%	0	0,0%	0	0,0%
9	60–64	0	0,0%	1	12,5%	1	7,7%
10	65 и более	1	14,3%	1	12,5%	2	15,4%
	Всего	7		8		13	

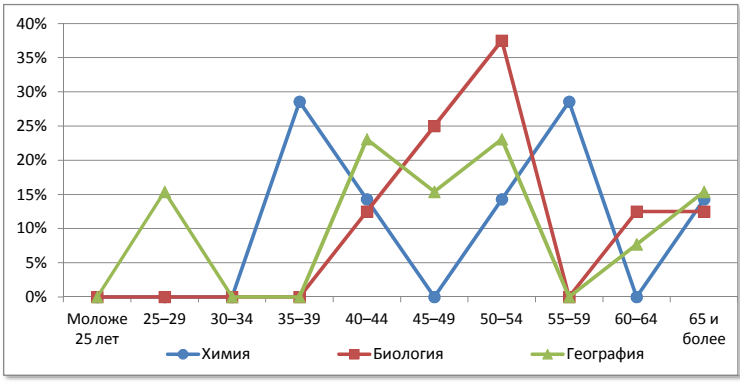

№	Возраст	Физическая культура		ОБЖ		Трудовое обучение	
1	Моложе 25 лет	1	7,1%	0	0,0%	0	0,0%
2	25–29	2	14,3%	0	0,0%	0	0,0%
3	30–34	0	0,0%	0	0,0%	0	0,0%
4	35–39	2	14,3%	0	0,0%	0	0,0%
5	40–44	0	0,0%	0	0,0%	4	25,0%
6	45–49	2	14,3%	2	66,7%	4	25,0%
7	50–54	2	14,3%	0	0,0%	2	12,5%
8	55–59	5	35,7%	1	33,3%	2	12,5%
9	60–64	0	0,0%	0	0,0%	3	18,8%
10	65 и более	0	0,0%	0	0,0%	1	6,3%
	Всего	14		3		16	

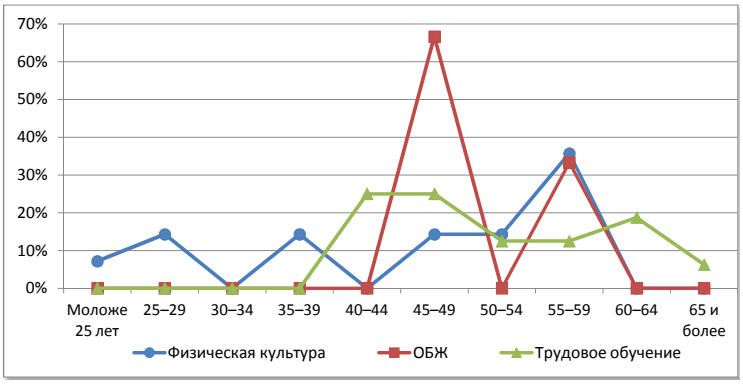

Опаринский район

Сеть общеобразовательных организаций

№		Количество организаций ГОУ	Количество организаций МОУ	Количество обучающихся	Количество педработников	Количество учителей	Всего работников
1.	Начальные школы	-	-	-	-	-	-
2.	Основные школы	-	1	12	6	6	14
3.	Средние школы	1	4	695	86	80	159
4.	Средние школы с УИОП	-	-	-	-	-	-
5.	Гимназия	-	-	-	-	-	-
6.	Лицей	-	-	-	-	-	-
7.	ОО интернатного типа	-	-	-	-	-	-
8.	ОО вечернего типа	-	-	-	-	-	-
9.	ОО для обучающихся с отклонениями в развитии	1	-	92	28	13	50
10.	ОО для детей-сирот, детей оставшихся без попечения	-	-	-	-	-	-
	Всего	**2**	**5**	**799**	**120**	**99**	**223**

Распределение педагогических работников образовательных организаций по возрасту

№	Возраст	Педагогические работники: всего		учителя		прочие	
1	Моложе 25 лет	5	4,2%	3	3,0%	2	9,5%
2	25–29	8	6,7%	6	6,1%	2	9,5%
3	30–34	10	8,3%	9	9,1%	1	4,8%
4	35–39	7	5,8%	7	7,1%	0	0,0%
5	40–44	12	10,0%	7	7,1%	5	23,8%
6	45–49	23	19,2%	15	15,2%	8	38,1%
7	50–54	13	10,8%	12	12,1%	1	4,8%
8	55–59	20	16,7%	18	18,2%	2	9,5%
9	60–64	16	13,3%	16	16,2%	0	0,0%
10	65 и более	6	5,0%	6	6,1%	0	0,0%
	Всего	**120**		**99**		**21**	

Распределение педагогических работников образовательных организаций по педагогическому стажу работы

№	Педагогический стаж работы	Педагогические работники: всего		учителя		прочие	
1	Не имеют стажа	0	0,0%	0	0,0%	0	0,0%
2	до 3	12	10,0%	5	5,1%	7	33,3%
3	от 3 до 5	5	4,2%	4	4,0%	1	4,8%
4	от 5 до 10	12	10,0%	11	11,1%	1	4,8%
5	от 10 до 15	13	10,8%	12	12,1%	1	4,8%
6	от 15 до 20	5	4,2%	4	4,0%	1	4,8%
7	20 и более	73	60,8%	63	63,6%	10	47,6%
	Всего	**120**		**99**		**21**	

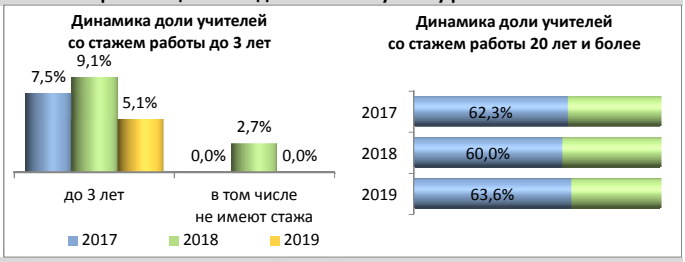

Распределение педагогических работников образовательных организаций по образованию

№	Образование	Педагогические работники: всего		учителя		прочие	
1	Высшее	79	65,8%	68	68,7%	11	52,4%
2	в том числе педагогическое	76	63,3%	66	66,7%	10	47,6%
3	Среднее профессиональное	37	30,8%	30	30,3%	7	33,3%
4	в том числе педагогическое	31	25,8%	26	26,3%	5	23,8%
5	Не имеют профессионального	4	3,3%	1	1,0%	3	14,3%
	Всего	**120**		**99**		**21**	

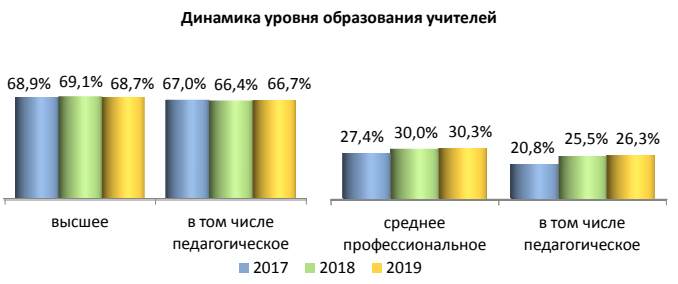

Распределение педагогических работников образовательных организаций по категориям

№	Категория	Педагогические работники: всего		учителя		прочие	
1	Высшая	11	0,1%	10	0,1%	1	0,1%
2	Первая	35	0,3%	31	0,3%	4	0,2%
3	Без категории	10959	99,6%	9221	99,6%	1738	99,7%
4	Женщины	107	1,0%	86	0,9%	21	1,2%
	Всего	**11005**		**9262**		**1743**	

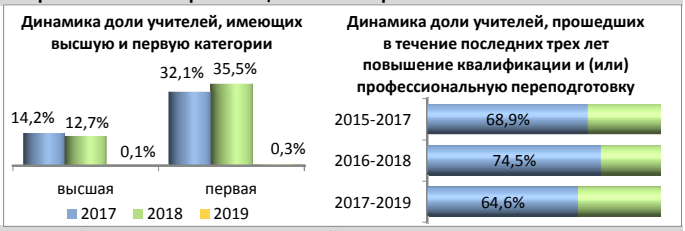

Движение педагогических работников образовательных организаций

№	Наименование	Педагогические работники: всего		учителя		прочие	
1	Число педагогических ставок по штату	163,13	59,8%	136,93	50,2%	26,2	9,6%
2	Занято ставок	162,13	99,4%	136,93	100,0%	25,2	96,2%
3	из них своими работниками	155,26	95,2%	130,06	95,0%	25,2	96,2%
4	Ставок свободно	1	0,6%	0	0,0%	1	3,8%
	Число всех ставок в организации	**272,73**					

№	Наименование	Педагогические работники: всего		учителя		прочие	
1	Принято работников	9	0,1%	9	0,1%	0	0,0%
2	из них выпускники: с высшим образованием	5	55,6%	5	55,6%	0	0,0%
3	со средним профессиональным образованием	4	44,4%	4	44,4%	0	0,0%
4	Выбыло работников	14	0,1%	13	0,1%	1	0,1%
5	из них по собственно- му желанию	14	100,0%	13	100,0%	1	100,0%

Распределение по возрасту руководителей и учителей

№	Возраст	Руководители		Заместители руководителя		Учителя начальных классов	
1	Моложе 25 лет	0	0,0%	0	0,0%	0	0,0%
2	25–29	0	0,0%	0	0,0%	1	4,0%
3	30–34	0	0,0%	0	0,0%	5	20,0%
4	35–39	2	28,6%	0	0,0%	3	12,0%
5	40–44	3	42,9%	3	37,5%	2	8,0%
6	45–49	1	14,3%	3	37,5%	4	16,0%
7	50–54	0	0,0%	0	0,0%	6	24,0%
8	55–59	1	14,3%	2	25,0%	2	8,0%
9	60–64	0	0,0%	0	0,0%	2	8,0%
10	65 и более	0	0,0%	0	0,0%	0	0,0%
	Всего	7		8		25	

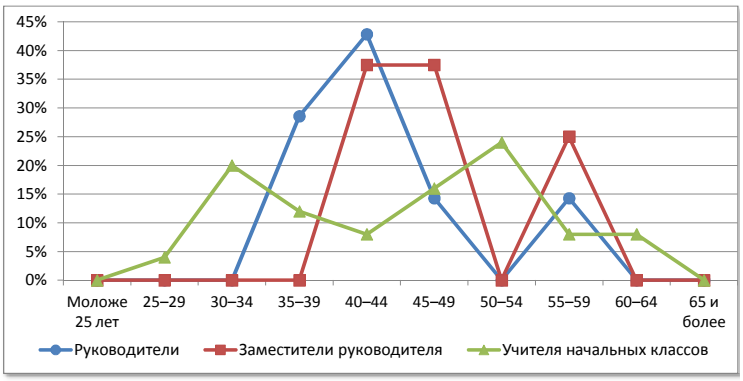

№	Возраст	Русский язык и литература		Иностранный язык		История, экономика, обществознание, право	
1	Моложе 25 лет	0	0,0%	0	0,0%	0	0,0%
2	25–29	0	0,0%	0	0,0%	0	0,0%
3	30–34	2	15,4%	0	0,0%	1	16,7%
4	35–39	0	0,0%	1	11,1%	0	0,0%
5	40–44	1	7,7%	0	0,0%	1	16,7%
6	45–49	1	7,7%	3	33,3%	0	0,0%
7	50–54	2	15,4%	0	0,0%	1	16,7%
8	55–59	2	15,4%	3	33,3%	2	33,3%
9	60–64	3	23,1%	1	11,1%	0	0,0%
10	65 и более	2	15,4%	1	11,1%	1	16,7%
	Всего	13		9		6	

№	Возраст	Математика		Физика		Информатика	
1	Моложе 25 лет	2	22,2%	0	0,0%	0	0,0%
2	25–29	0	0,0%	0	0,0%	0	0,0%
3	30–34	0	0,0%	0	0,0%	1	100,0%
4	35–39	0	0,0%	0	0,0%	0	0,0%
5	40–44	0	0,0%	0	0,0%	0	0,0%
6	45–49	0	0,0%	0	0,0%	0	0,0%
7	50–54	0	0,0%	0	0,0%	0	0,0%
8	55–59	5	55,6%	1	33,3%	0	0,0%
9	60–64	2	22,2%	2	66,7%	0	0,0%
10	65 и более	0	0,0%	0	0,0%	0	0,0%
	Всего	9		3		1	

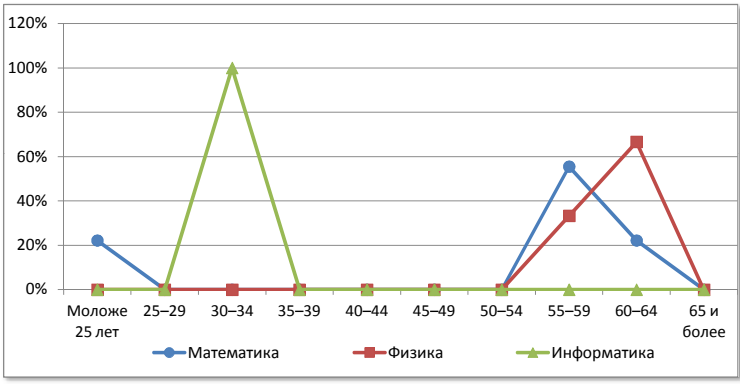

№	Возраст	Химия		Биология		География	
1	Моложе 25 лет	0	0,0%	0	0,0%	0	0,0%
2	25–29	0	0,0%	1	25,0%	0	0,0%
3	30–34	0	0,0%	0	0,0%	0	0,0%
4	35–39	0	0,0%	1	25,0%	0	0,0%
5	40–44	0	0,0%	1	25,0%	0	0,0%
6	45–49	0	0,0%	0	0,0%	2	40,0%
7	50–54	0	0,0%	0	0,0%	1	20,0%
8	55–59	0	0,0%	0	0,0%	1	20,0%
9	60–64	2	66,7%	1	25,0%	1	20,0%
10	65 и более	1	33,3%	0	0,0%	0	0,0%
	Всего	3		4		5	

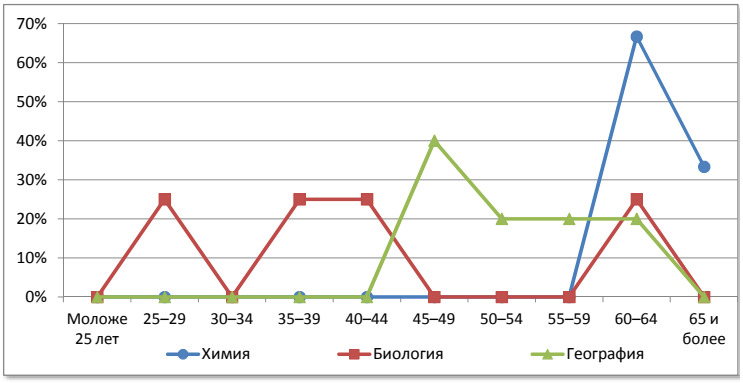

№	Возраст	Физическая культура		ОБЖ		Трудовое обучение	
1	Моложе 25 лет	1	12,5%	0	0,0%	0	0,0%
2	25–29	3	37,5%	1	100,0%	0	0,0%
3	30–34	0	0,0%	0	0,0%	0	0,0%
4	35–39	1	12,5%	0	0,0%	1	12,5%
5	40–44	0	0,0%	0	0,0%	1	12,5%
6	45–49	1	12,5%	0	0,0%	2	25,0%
7	50–54	0	0,0%	0	0,0%	2	25,0%
8	55–59	0	0,0%	0	0,0%	1	12,5%
9	60–64	1	12,5%	0	0,0%	1	12,5%
10	65 и более	1	12,5%	0	0,0%	0	0,0%
	Всего	8		1		8	

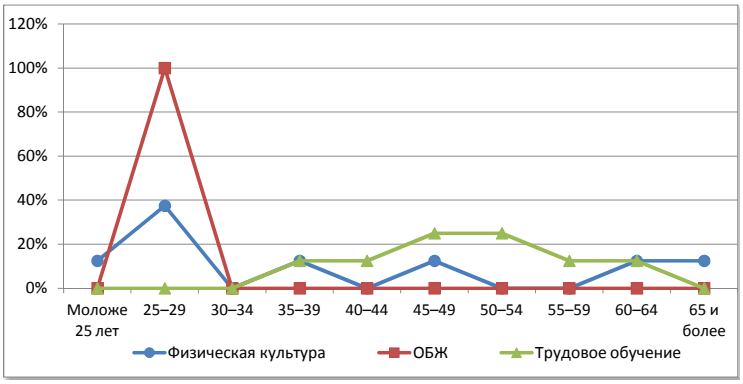

Оричевский район

Сеть общеобразовательных организаций

№		Количество организаций ГОУ	Количество организаций МОУ	Количество обучающихся	Количество педработников	Количество учителей	Всего работников
1.	Начальные школы	1	-	470	25	22	27
2.	Основные школы	-	6	195	43	39	77
3.	Средние школы	1	8	2092	174	154	307
4.	Средние школы с УИОП	-	-	-	-	-	-
5.	Гимназия	-	-	-	-	-	-
6.	Лицей	-	-	-	-	-	-
7.	ОО интернатного типа	-	-	-	-	-	-
8.	ОО вечернего типа	-	1	149	4	4	6
9.	ОО для обучающихся с отклонениями в развитии	1	-	108	26	13	55
10.	ОО для детей-сирот, детей оставшихся без попечения	-	-	-	-	-	-
	Всего	**3**	**15**	**3014**	**272**	**232**	**472**

Распределение педагогических работников образовательных организаций по возрасту

№	Возраст	Педагогические работники: всего		учителя		прочие	
1	Моложе 25 лет	8	2,9%	7	3,0%	1	2,5%
2	25–29	17	6,3%	15	6,5%	2	5,0%
3	30–34	21	7,7%	18	7,8%	3	7,5%
4	35–39	17	6,3%	11	4,7%	6	15,0%
5	40–44	32	11,8%	25	10,8%	7	17,5%
6	45–49	47	17,3%	41	17,7%	6	15,0%
7	50–54	40	14,7%	36	15,5%	4	10,0%
8	55–59	46	16,9%	43	18,5%	3	7,5%
9	60–64	32	11,8%	24	10,3%	8	20,0%
10	65 и более	12	4,4%	12	5,2%	0	0,0%
	Всего	**272**		**232**		**40**	

Распределение педагогических работников образовательных организаций по педагогическому стажу работы

№	Педагогический стаж работы	Педагогические работники: всего		учителя		прочие	
1	Не имеют стажа	3	1,1%	2	0,9%	1	2,5%
2	до 3	18	6,6%	15	6,5%	3	7,5%
3	от 3 до 5	16	5,9%	10	4,3%	6	15,0%
4	от 5 до 10	27	9,9%	19	8,2%	8	20,0%
5	от 10 до 15	20	7,4%	12	5,2%	8	20,0%
6	от 15 до 20	22	8,1%	20	8,6%	2	5,0%
7	20 и более	166	61,0%	154	66,4%	12	30,0%
	Всего	**272**		**232**		**40**	

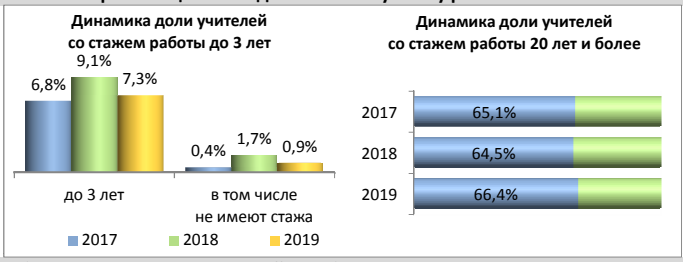

Распределение педагогических работников образовательных организаций по образованию

№	Образование	Педагогические работники: всего		учителя		прочие	
1	Высшее	208	76,5%	188	81,0%	20	50,0%
2	в том числе педагогическое	196	72,1%	177	76,3%	19	47,5%
3	Среднее профессиональное	61	22,4%	41	17,7%	20	50,0%
4	в том числе педагогическое	50	18,4%	34	14,7%	16	40,0%
5	Не имеют профессионального	3	1,1%	3	1,3%	0	0,0%
	Всего	**272**		**232**		**40**	

Распределение педагогических работников образовательных организаций по категориям

№	Категория	Педагогические работники: всего		учителя		прочие	
1	Высшая	54	0,5%	51	0,6%	3	0,2%
2	Первая	83	0,8%	75	0,8%	8	0,5%
3	Без категории	10868	98,8%	9136	98,6%	1732	99,4%
4	Женщины	246	2,2%	207	2,2%	39	2,2%
	Всего	**11005**		**9262**		**1743**	

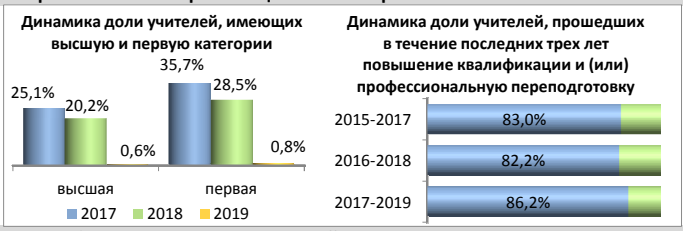

Движение педагогических работников образовательных организаций

№	Наименование	Педагогические работники: всего		учителя		прочие	
1	Число педагогических ставок по штату	406,74	60,6%	345,41	51,5%	61,33	9,1%
2	Занято ставок	396,1	97,4%	340,97	98,7%	55,13	89,9%
3	из них своими работниками	375,81	92,4%	322,05	93,2%	53,76	87,7%
4	Ставок свободно	10,64	2,6%	4,44	1,3%	6,2	10,1%
	Число всех ставок в организации	**671,29**					

№	Наименование	Педагогические работники: всего		учителя		прочие	
1	Принято работников	16	0,1%	14	0,2%	2	0,1%
2	из них выпускники: с высшим образованием	10	62,5%	9	64,3%	1	50,0%
3	со средним профессиональным образованием	3	18,8%	2	14,3%	1	50,0%
4	Выбыло работников	33	0,3%	26	0,3%	7	0,4%
5	из них по собственно- му желанию	32	97,0%	25	96,2%	7	100,0%

Распределение по возрасту руководителей и учителей

№	Возраст	Руководители		Заместители руководителя		Учителя начальных классов	
1	Моложе 25 лет	0	0,0%	0	0,0%	1	1,4%
2	25–29	0	0,0%	0	0,0%	1	1,4%
3	30–34	0	0,0%	1	8,3%	5	7,0%
4	35–39	4	22,2%	4	33,3%	3	4,2%
5	40–44	1	5,6%	2	16,7%	9	12,7%
6	45–49	4	22,2%	0	0,0%	17	23,9%
7	50–54	5	27,8%	5	41,7%	10	14,1%
8	55–59	2	11,1%	0	0,0%	17	23,9%
9	60–64	2	11,1%	0	0,0%	6	8,5%
10	65 и более	0	0,0%	0	0,0%	2	2,8%
	Всего	18		12		71	

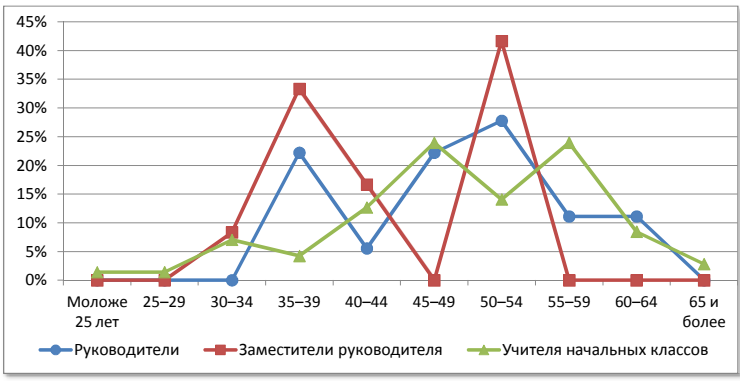

№	Возраст	Русский язык и литература		Иностранный язык		История, экономика, обществознание, право	
1	Моложе 25 лет	0	0,0%	2	10,0%	1	6,3%
2	25–29	1	3,4%	0	0,0%	2	12,5%
3	30–34	0	0,0%	3	15,0%	2	12,5%
4	35–39	1	3,4%	1	5,0%	0	0,0%
5	40–44	3	10,3%	1	5,0%	1	6,3%
6	45–49	5	17,2%	3	15,0%	0	0,0%
7	50–54	8	27,6%	1	5,0%	2	12,5%
8	55–59	6	20,7%	2	10,0%	4	25,0%
9	60–64	3	10,3%	5	25,0%	3	18,8%
10	65 и более	2	6,9%	2	10,0%	1	6,3%
	Всего	29		20		16	

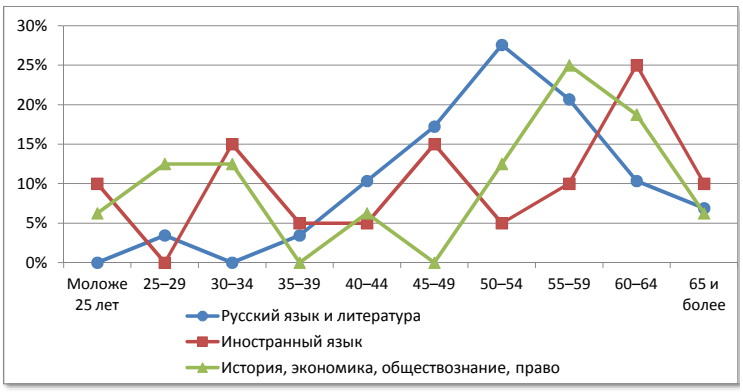

№	Возраст	Математика		Физика		Информатика	
1	Моложе 25 лет	0	0,0%	0	0,0%	1	25,0%
2	25–29	3	13,0%	0	0,0%	0	0,0%
3	30–34	1	4,3%	0	0,0%	0	0,0%
4	35–39	0	0,0%	0	0,0%	0	0,0%
5	40–44	2	8,7%	1	20,0%	1	25,0%
6	45–49	7	30,4%	0	0,0%	0	0,0%
7	50–54	3	13,0%	2	40,0%	1	25,0%
8	55–59	4	17,4%	1	20,0%	0	0,0%
9	60–64	2	8,7%	0	0,0%	0	0,0%
10	65 и более	1	4,3%	1	20,0%	1	25,0%
	Всего	23		5		4	

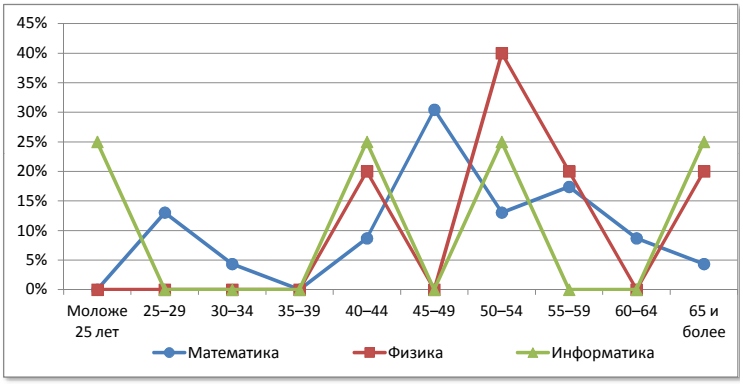

№	Возраст	Химия		Биология		География	
1	Моложе 25 лет	0	0,0%	1	16,7%	0	0,0%
2	25–29	1	25,0%	0	0,0%	3	30,0%
3	30–34	1	25,0%	0	0,0%	0	0,0%
4	35–39	1	25,0%	0	0,0%	0	0,0%
5	40–44	0	0,0%	1	16,7%	1	10,0%
6	45–49	0	0,0%	0	0,0%	2	20,0%
7	50–54	0	0,0%	3	50,0%	2	20,0%
8	55–59	0	0,0%	0	0,0%	0	0,0%
9	60–64	0	0,0%	1	16,7%	2	20,0%
10	65 и более	1	25,0%	0	0,0%	0	0,0%
	Всего	4		6		10	

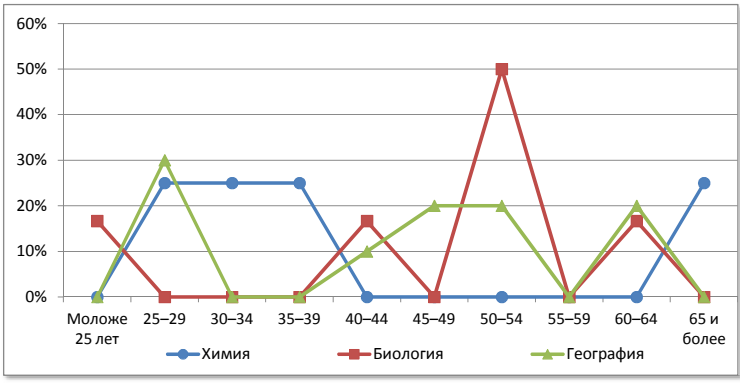

№	Возраст	Физическая культура		ОБЖ		Трудовое обучение	
1	Моложе 25 лет	0	0,0%	1	20,0%	0	0,0%
2	25–29	1	7,7%	0	0,0%	1	6,3%
3	30–34	3	23,1%	0	0,0%	2	12,5%
4	35–39	2	15,4%	1	20,0%	2	12,5%
5	40–44	0	0,0%	1	20,0%	4	25,0%
6	45–49	2	15,4%	1	20,0%	0	0,0%
7	50–54	2	15,4%	0	0,0%	0	0,0%
8	55–59	3	23,1%	0	0,0%	6	37,5%
9	60–64	0	0,0%	0	0,0%	1	6,3%
10	65 и более	0	0,0%	1	20,0%	0	0,0%
	Всего	13		5		16	

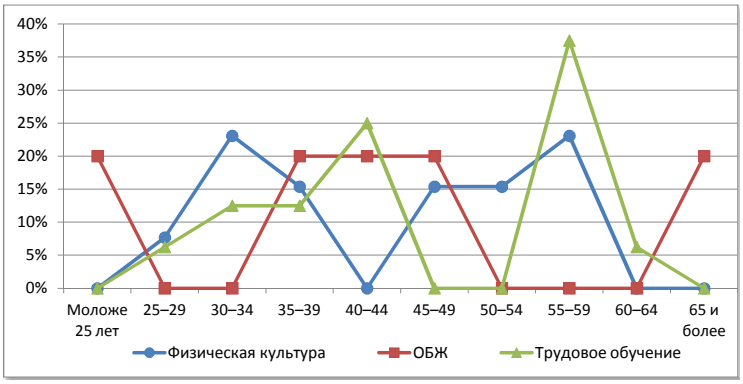

Орловский район

Сеть общеобразовательных организаций

№		Количество организаций ГОУ	Количество организаций МОУ	Количество обучающихся	Количество педработников	Количество учителей	Всего работников
1.	Начальные школы	-	-	-	-	-	-
2.	Основные школы	-	5	499	62	55	128
3.	Средние школы	1	2	606	51	46	103
4.	Средние школы с УИОП	-	-	-	-	-	-
5.	Гимназия	-	-	-	-	-	-
6.	Лицей	-	-	-	-	-	-
7.	ОО интернатного типа	-	-	-	-	-	-
8.	ОО вечернего типа	-	-	-	-	-	-
9.	ОО для обучающихся с отклонениями в развитии	-	-	-	-	-	-
10.	ОО для детей-сирот, детей оставшихся без попечения	-	-	-	-	-	-
	Всего	**1**	**7**	**1105**	**113**	**101**	**231**

Распределение педагогических работников образовательных организаций по возрасту

№	Возраст	Педагогические работники всего		учителя		прочие	
1	Моложе 25 лет	6	5,3%	5	5,0%	1	8,3%
2	25–29	7	6,2%	7	6,9%	0	0,0%
3	30–34	10	8,8%	9	8,9%	1	8,3%
4	35–39	5	4,4%	3	3,0%	2	16,7%
5	40–44	7	6,2%	5	5,0%	2	16,7%
6	45–49	18	15,9%	17	16,8%	1	8,3%
7	50–54	23	20,4%	20	19,8%	3	25,0%
8	55–59	23	20,4%	21	20,8%	2	16,7%
9	60–64	10	8,8%	10	9,9%	0	0,0%
10	65 и более	4	3,5%	4	4,0%	0	0,0%
	Всего	**113**		**101**		**12**	

Распределение педагогических работников образовательных организаций по педагогическому стажу работы

№	Педагогический стаж работы	Педагогические работники всего		учителя		прочие	
1	Не имеют стажа	0	0,0%	0	0,0%	0	0,0%
2	до 3	10	8,8%	8	7,9%	2	16,7%
3	от 3 до 5	7	6,2%	7	6,9%	0	0,0%
4	от 5 до 10	4	3,5%	3	3,0%	1	8,3%
5	от 10 до 15	8	7,1%	6	5,9%	2	16,7%
6	от 15 до 20	3	2,7%	2	2,0%	1	8,3%
7	20 и более	81	71,7%	75	74,3%	6	50,0%
	Всего	**113**		**101**		**12**	

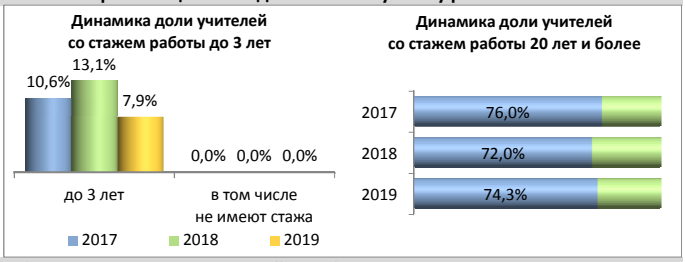

Распределение педагогических работников образовательных организаций по образованию

№	Образование	Педагогические работники всего		учителя		прочие	
1	Высшее	80	70,8%	75	74,3%	5	41,7%
2	в том числе педагогическое	79	69,9%	74	73,3%	5	41,7%
3	Среднее профессиональное	32	28,3%	25	24,8%	7	58,3%
4	в том числе педагогическое	30	26,5%	25	24,8%	5	41,7%
5	Не имеют профессионального	1	0,9%	1	1,0%	0	0,0%
	Всего	**113**		**101**		**12**	

Распределение педагогических работников образовательных организаций по категориям

№	Категория	Педагогические работники всего		учителя		прочие	
1	Высшая	16	0,1%	16	0,2%	0	0,0%
2	Первая	34	0,3%	34	0,4%	0	0,0%
3	Без категории	10955	99,5%	9212	99,5%	1743	100,0%
4	Женщины	102	0,9%	90	1,0%	12	0,7%
	Всего	**11005**		**9262**		**1743**	

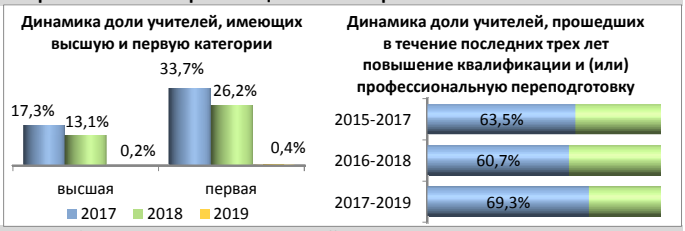

Движение педагогических работников образовательных организаций

№	Наименование	Педагогические работники всего		учителя		прочие	
1	Число педагогических ставок по штату	152,13	55,4%	140,12	51,0%	12,01	4,4%
2	Занято ставок	150,11	98,7%	139,1	99,3%	11,01	91,7%
3	из них своими работниками	145,54	95,7%	134,63	96,1%	10,91	90,8%
4	Ставок свободно	2,02	1,3%	1,02	0,7%	1	8,3%
	Число всех ставок в организации	**274,78**					

№	Наименование	Педагогические работники всего		учителя		прочие	
1	Принято работников	5	0,0%	5	0,1%	0	0,0%
2	из них выпускники: с высшим образованием	0	0,0%	0	0,0%	0	0,0%
3	со средним профессиональным образованием	3	60,0%	3	60,0%	0	0,0%
4	Выбыло работников	12	0,1%	10	0,1%	2	0,1%
5	из них по собственно- му желанию	12	100,0%	10	100,0%	2	100,0%

Распределение по возрасту руководителей и учителей

№	Возраст	Руководители		Заместители руководителя		Учителя начальных классов	
1	Моложе 25 лет	0	0,0%	0	0,0%	3	9,4%
2	25–29	0	0,0%	0	0,0%	4	12,5%
3	30–34	0	0,0%	0	0,0%	0	0,0%
4	35–39	1	12,5%	1	20,0%	1	3,1%
5	40–44	2	25,0%	0	0,0%	1	3,1%
6	45–49	1	12,5%	2	40,0%	6	18,8%
7	50–54	1	12,5%	1	20,0%	8	25,0%
8	55–59	2	25,0%	0	0,0%	4	12,5%
9	60–64	1	12,5%	0	0,0%	5	15,6%
10	65 и более	0	0,0%	1	20,0%	0	0,0%
	Всего	8		5		32	

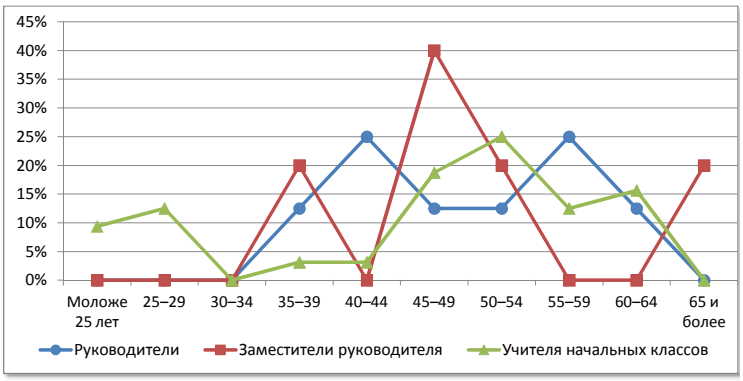

№	Возраст	Русский язык и литература		Иностранный язык		История, экономика, обществознание, право	
1	Моложе 25 лет	1	6,7%	0	0,0%	0	0,0%
2	25–29	0	0,0%	0	0,0%	1	14,3%
3	30–34	1	6,7%	1	14,3%	1	14,3%
4	35–39	1	6,7%	0	0,0%	0	0,0%
5	40–44	2	13,3%	0	0,0%	0	0,0%
6	45–49	2	13,3%	2	28,6%	0	0,0%
7	50–54	4	26,7%	2	28,6%	1	14,3%
8	55–59	3	20,0%	1	14,3%	2	28,6%
9	60–64	0	0,0%	1	14,3%	1	14,3%
10	65 и более	1	6,7%	0	0,0%	1	14,3%
	Всего	15		7		7	

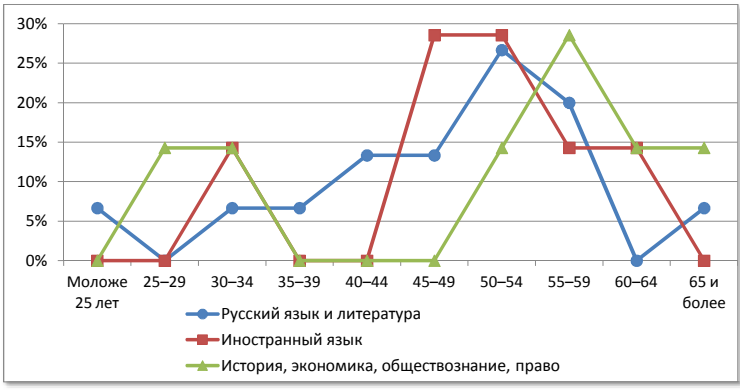

№	Возраст	Математика		Физика		Информатика	
1	Моложе 25 лет	1	10,0%	0	0,0%	0	0,0%
2	25–29	0	0,0%	0	0,0%	0	0,0%
3	30–34	3	30,0%	0	0,0%	0	0,0%
4	35–39	0	0,0%	0	0,0%	0	0,0%
5	40–44	1	10,0%	0	0,0%	0	0,0%
6	45–49	0	0,0%	1	33,3%	0	0,0%
7	50–54	1	10,0%	0	0,0%	0	0,0%
8	55–59	2	20,0%	1	33,3%	1	100,0%
9	60–64	2	20,0%	0	0,0%	0	0,0%
10	65 и более	0	0,0%	1	33,3%	0	0,0%
	Всего	10		3		1	

№	Возраст	Химия		Биология		География	
1	Моложе 25 лет	0	0,0%	0	0,0%	0	0,0%
2	25–29	0	0,0%	0	0,0%	0	0,0%
3	30–34	1	33,3%	1	25,0%	0	0,0%
4	35–39	0	0,0%	0	0,0%	1	20,0%
5	40–44	0	0,0%	0	0,0%	1	20,0%
6	45–49	0	0,0%	2	50,0%	1	20,0%
7	50–54	0	0,0%	0	0,0%	1	20,0%
8	55–59	1	33,3%	1	25,0%	0	0,0%
9	60–64	0	0,0%	0	0,0%	1	20,0%
10	65 и более	1	33,3%	0	0,0%	0	0,0%
	Всего	3		4		5	

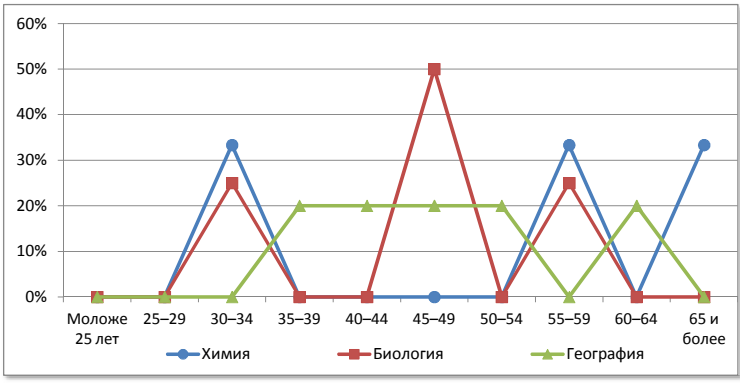

№	Возраст	Физическая культура		ОБЖ		Трудовое обучение	
1	Моложе 25 лет	0	0,0%	0	0,0%	0	0,0%
2	25–29	1	11,1%	0	0,0%	0	0,0%
3	30–34	1	11,1%	0	0,0%	0	0,0%
4	35–39	0	0,0%	0	0,0%	0	0,0%
5	40–44	0	0,0%	0	0,0%	0	0,0%
6	45–49	2	22,2%	0	0,0%	1	33,3%
7	50–54	2	22,2%	0	0,0%	0	0,0%
8	55–59	3	33,3%	0	0,0%	2	66,7%
9	60–64	0	0,0%	0	0,0%	0	0,0%
10	65 и более	0	0,0%	0	0,0%	0	0,0%
	Всего	9		0		3	

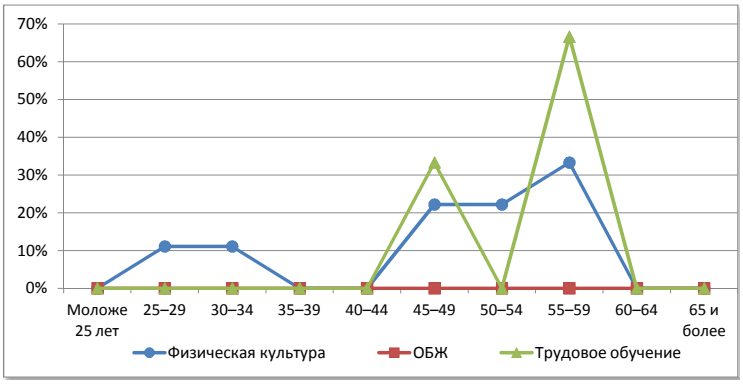

Пижанский район

Сеть общеобразовательных организаций

№		Количество организаций ГОУ	Количество организаций МОУ	Количество обучающихся	Количество педработников	Количество учителей	Всего работников
1.	Начальные школы	-	-	-	-	-	-
2.	Основные школы	-	7	347	85	69	157
3.	Средние школы	-	-	-	-	-	-
4.	Средние школы с УИОП	1	-	545	43	37	68
5.	Гимназия	-	-	-	-	-	-
6.	Лицей	-	-	-	-	-	-
7.	ОО интернатного типа	-	-	-	-	-	-
8.	ОО вечернего типа	-	-	-	-	-	-
9.	ОО для обучающихся с отклонениями в развитии	1	-	102	36	14	63
10.	ОО для детей-сирот, детей оставшихся без попечения	-	-	-	-	-	-
	Всего	**2**	**7**	**994**	**164**	**120**	**288**

Распределение педагогических работников образовательных организаций по возрасту

№	Возраст	Педагогические работники: всего		учителя		прочие	
1	Моложе 25 лет	5	3,0%	4	3,3%	1	2,3%
2	25–29	5	3,0%	4	3,3%	1	2,3%
3	30–34	12	7,3%	10	8,3%	2	4,5%
4	35–39	11	6,7%	9	7,5%	2	4,5%
5	40–44	19	11,6%	14	11,7%	5	11,4%
6	45–49	35	21,3%	24	20,0%	11	25,0%
7	50–54	32	19,5%	25	20,8%	7	15,9%
8	55–59	27	16,5%	19	15,8%	8	18,2%
9	60–64	16	9,8%	10	8,3%	6	13,6%
10	65 и более	2	1,2%	1	0,8%	1	2,3%
	Всего	**164**		**120**		**44**	

Распределение педагогических работников образовательных организаций по педагогическому стажу работы

№	Педагогический стаж работы	Педагогические работники: всего		учителя		прочие	
1	Не имеют стажа	3	1,8%	2	1,7%	1	2,3%
2	до 3	3	1,8%	3	2,5%	0	0,0%
3	от 3 до 5	10	6,1%	5	4,2%	5	11,4%
4	от 5 до 10	15	9,1%	10	8,3%	5	11,4%
5	от 10 до 15	9	5,5%	8	6,7%	1	2,3%
6	от 15 до 20	13	7,9%	10	8,3%	3	6,8%
7	20 и более	111	67,7%	82	68,3%	29	65,9%
	Всего	**164**		**120**		**44**	

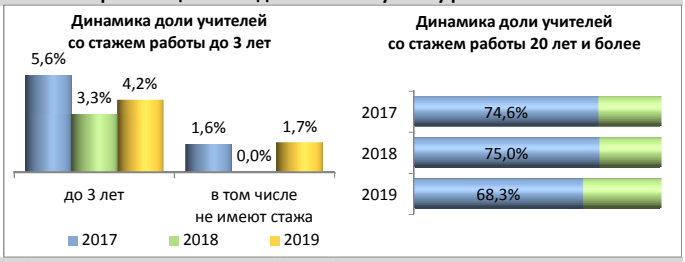

Распределение педагогических работников образовательных организаций по образованию

№	Образование	Педагогические работники: всего		учителя		прочие	
1	Высшее	103	62,8%	92	76,7%	11	25,0%
2	в том числе педагогическое	101	61,6%	90	75,0%	11	25,0%
3	Среднее профессиональное	61	37,2%	28	23,3%	33	75,0%
4	в том числе педагогическое	56	34,1%	25	20,8%	31	70,5%
5	Не имеют профессионального	0	0,0%	0	0,0%	0	0,0%
	Всего	**164**		**120**		**44**	

Распределение педагогических работников образовательных организаций по категориям

№	Категория	Педагогические работники: всего		учителя		прочие	
1	Высшая	39	0,4%	32	0,3%	7	0,4%
2	Первая	63	0,6%	46	0,5%	17	1,0%
3	Без категории	10903	99,1%	9184	99,2%	1719	98,6%
4	Женщины	148	1,3%	105	1,1%	43	2,5%
	Всего	**11005**		**9262**		**1743**	

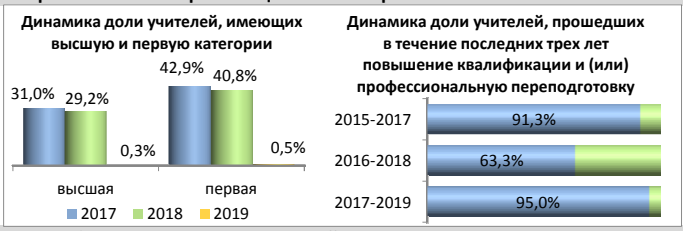

Движение педагогических работников образовательных организаций

№	Наименование	Педагогические работники: всего		учителя		прочие	
1	Число педагогических ставок по штату	195,15	57,1%	139	40,7%	56,15	16,4%
2	Занято ставок	194,65	99,7%	139	100,0%	55,65	99,1%
3	из них своими работниками	188,07	96,4%	132,92	95,6%	55,15	98,2%
4	Ставок свободно	0,5	0,3%	0	0,0%	0,5	0,9%
	Число всех ставок в организации	**341,94**					

№	Наименование	Педагогические работники: всего		учителя		прочие	
1	Принято работников	10	0,1%	8	0,1%	2	0,1%
2	из них выпускники: с высшим образованием	0	0,0%	0	0,0%	0	0,0%
3	со средним профессиональным образованием	0	0,0%	0	0,0%	0	0,0%
4	Выбыло работников	11	0,1%	7	0,1%	4	0,2%
5	из них по собственно- му желанию	11	100,0%	7	100,0%	4	100,0%

Распределение по возрасту руководителей и учителей

№	Возраст	Руководители		Заместители руководителя		Учителя начальных классов	
1	Моложе 25 лет	0	0,0%	0	0,0%	1	3,1%
2	25–29	0	0,0%	0	0,0%	0	0,0%
3	30–34	2	22,2%	0	0,0%	2	6,3%
4	35–39	0	0,0%	0	0,0%	1	3,1%
5	40–44	4	44,4%	2	33,3%	1	3,1%
6	45–49	2	22,2%	2	33,3%	10	31,3%
7	50–54	1	11,1%	1	16,7%	9	28,1%
8	55–59	0	0,0%	1	16,7%	7	21,9%
9	60–64	0	0,0%	0	0,0%	1	3,1%
10	65 и более	0	0,0%	0	0,0%	0	0,0%
	Всего	9		6		32	

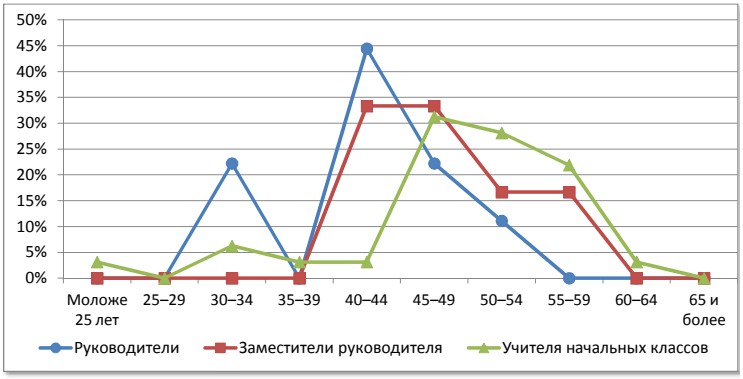

№	Возраст	Русский язык и литература		Иностранный язык		История, экономика, обществознание, право	
1	Моложе 25 лет	0	0,0%	0	0,0%	0	0,0%
2	25–29	0	0,0%	2	15,4%	0	0,0%
3	30–34	0	0,0%	3	23,1%	0	0,0%
4	35–39	1	5,9%	2	15,4%	1	11,1%
5	40–44	7	41,2%	0	0,0%	1	11,1%
6	45–49	3	17,6%	0	0,0%	2	22,2%
7	50–54	3	17,6%	3	23,1%	2	22,2%
8	55–59	2	11,8%	3	23,1%	1	11,1%
9	60–64	1	5,9%	0	0,0%	2	22,2%
10	65 и более	0	0,0%	0	0,0%	0	0,0%
	Всего	17		13		9	

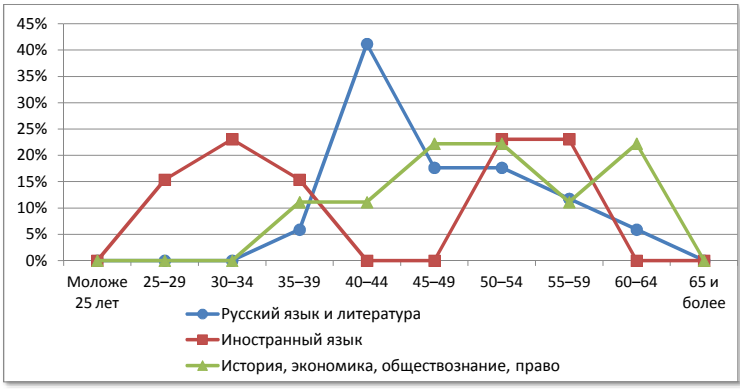

№	Возраст	Математика		Физика		Информатика	
1	Моложе 25 лет	2	18,2%	0	0,0%	0	0,0%
2	25–29	0	0,0%	0	0,0%	0	0,0%
3	30–34	0	0,0%	0	0,0%	1	50,0%
4	35–39	1	9,1%	0	0,0%	0	0,0%
5	40–44	1	9,1%	0	0,0%	1	50,0%
6	45–49	0	0,0%	1	25,0%	0	0,0%
7	50–54	2	18,2%	0	0,0%	0	0,0%
8	55–59	2	18,2%	2	50,0%	0	0,0%
9	60–64	2	18,2%	1	25,0%	0	0,0%
10	65 и более	1	9,1%	0	0,0%	0	0,0%
	Всего	11		4		2	

№	Возраст	Химия		Биология		География	
1	Моложе 25 лет	0	0,0%	0	0,0%	0	0,0%
2	25–29	0	0,0%	0	0,0%	1	16,7%
3	30–34	0	0,0%	0	0,0%	0	0,0%
4	35–39	0	0,0%	0	0,0%	1	16,7%
5	40–44	0	0,0%	1	33,3%	0	0,0%
6	45–49	1	33,3%	2	66,7%	2	33,3%
7	50–54	0	0,0%	0	0,0%	2	33,3%
8	55–59	1	33,3%	0	0,0%	0	0,0%
9	60–64	1	33,3%	0	0,0%	0	0,0%
10	65 и более	0	0,0%	0	0,0%	0	0,0%
	Всего	3		3		6	

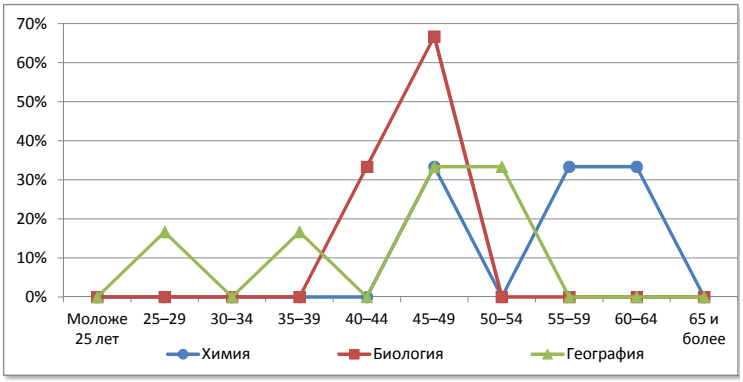

№	Возраст	Физическая культура		ОБЖ		Трудовое обучение	
1	Моложе 25 лет	1	8,3%	0	0,0%	0	0,0%
2	25–29	1	8,3%	0	0,0%	0	0,0%
3	30–34	3	25,0%	0	0,0%	1	16,7%
4	35–39	1	8,3%	0	0,0%	1	16,7%
5	40–44	2	16,7%	0	0,0%	0	0,0%
6	45–49	1	8,3%	0	0,0%	2	33,3%
7	50–54	1	8,3%	0	0,0%	2	33,3%
8	55–59	1	8,3%	0	0,0%	0	0,0%
9	60–64	1	8,3%	0	0,0%	0	0,0%
10	65 и более	0	0,0%	0	0,0%	0	0,0%
	Всего	12		0		6	

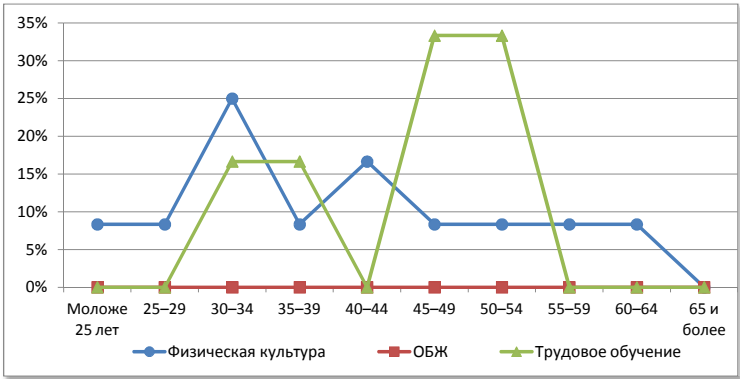

Подосиновский район

Сеть общеобразовательных организаций

№		Количество организаций ГОУ	Количество организаций МОУ	Количество обучающихся	Количество педработников	Количество учителей	Всего работников
1.	Начальные школы	-	2	18	5	2	22
2.	Основные школы	-	3	71	25	23	41
3.	Средние школы	2	2	1259	95	87	164
4.	Средние школы с УИОП	-	-	-	-	-	-
5.	Гимназия	-	-	-	-	-	-
6.	Лицей	-	-	-	-	-	-
7.	ОО интернатного типа	-	-	-	-	-	-
8.	ОО вечернего типа	-	-	-	-	-	-
9.	ОО для обучающихся с отклонениями в развитии	1	-	65	16	10	30
10.	ОО для детей-сирот, детей оставшихся без попечения	-	-	-	-	-	-
	Всего	**3**	**7**	**1413**	**141**	**122**	**257**

Распределение педагогических работников образовательных организаций по возрасту

№	Возраст	Педагогические работники всего		учителя		прочие	
1	Моложе 25 лет	2	1,4%	2	1,6%	0	0,0%
2	25–29	3	2,1%	3	2,5%	0	0,0%
3	30–34	7	5,0%	7	5,7%	0	0,0%
4	35–39	15	10,6%	15	12,3%	0	0,0%
5	40–44	12	8,5%	10	8,2%	2	10,5%
6	45–49	36	25,5%	30	24,6%	6	31,6%
7	50–54	27	19,1%	24	19,7%	3	15,8%
8	55–59	25	17,7%	20	16,4%	5	26,3%
9	60–64	9	6,4%	6	4,9%	3	15,8%
10	65 и более	5	3,5%	5	4,1%	0	0,0%
	Всего	**141**		**122**		**19**	

Распределение педагогических работников образовательных организаций по педагогическому стажу работы

№	Педагогический стаж работы	Педагогические работники всего		учителя		прочие	
1	Не имеют стажа	2	1,4%	2	1,6%	0	0,0%
2	до 3	5	3,5%	4	3,3%	1	5,3%
3	от 3 до 5	5	3,5%	3	2,5%	2	10,5%
4	от 5 до 10	10	7,1%	9	7,4%	1	5,3%
5	от 10 до 15	8	5,7%	7	5,7%	1	5,3%
6	от 15 до 20	12	8,5%	12	9,8%	0	0,0%
7	20 и более	99	70,2%	85	69,7%	14	73,7%
	Всего	**141**		**122**		**19**	

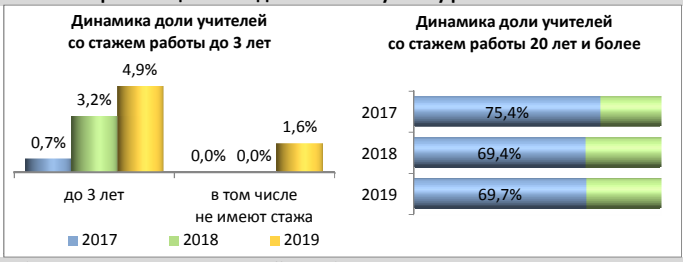

Распределение педагогических работников образовательных организаций по образованию

№	Образование	Педагогические работники всего		учителя		прочие	
1	Высшее	89	63,1%	86	70,5%	3	15,8%
2	в том числе педагогическое	85	60,3%	82	67,2%	3	15,8%
3	Среднее профессиональное	47	33,3%	33	27,0%	14	73,7%
4	в том числе педагогическое	36	25,5%	28	23,0%	8	42,1%
5	Не имеют профессионального	5	3,5%	3	2,5%	2	10,5%
	Всего	**141**		**122**		**19**	

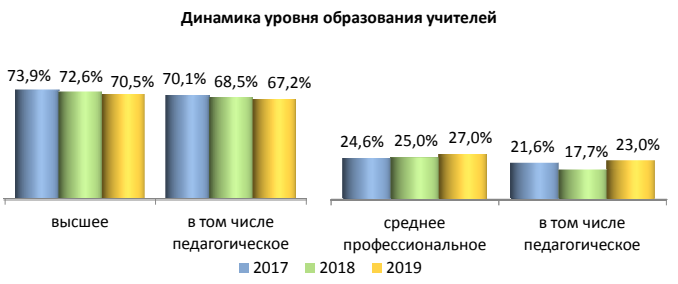

Распределение педагогических работников образовательных организаций по категориям

№	Категория	Педагогические работники всего		учителя		прочие	
1	Высшая	33	0,3%	31	0,3%	2	0,1%
2	Первая	47	0,4%	40	0,4%	7	0,4%
3	Без категории	10925	99,3%	9191	99,2%	1734	99,5%
4	Женщины	129	1,2%	110	1,2%	19	1,1%
	Всего	**11005**		**9262**		**1743**	

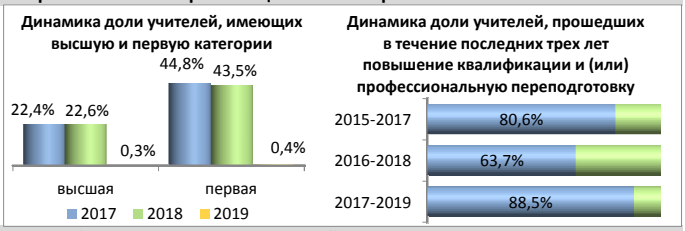

Движение педагогических работников образовательных организаций

№	Наименование	Педагогические работники всего		учителя		прочие	
1	Число педагогических ставок по штату	174,5	57,0%	152,49	49,8%	22,01	7,2%
2	Занято ставок	174,5	100,0%	152,49	100,0%	22,01	100,0%
3	из них своими работниками	170,85	97,9%	149,34	97,9%	21,51	97,7%
4	Ставок свободно	0	0,0%	0	0,0%	0	0,0%
	Число всех ставок в организации	**306,09**					

№	Наименование	Педагогические работники всего		учителя		прочие	
1	Принято работников	12	0,1%	10	0,1%	2	0,1%
2	из них выпускники: с высшим образованием	1	8,3%	1	10,0%	0	0,0%
3	со средним профессиональным образованием	3	25,0%	2	20,0%	1	50,0%
4	Выбыло работников	18	0,2%	14	0,2%	4	0,2%
5	из них по собственно- му желанию	18	100,0%	14	100,0%	4	100,0%

Распределение по возрасту руководителей и учителей

№	Возраст	Руководители		Заместители руководителя		Учителя начальных классов	
1	Моложе 25 лет	0	0,0%	0	0,0%	0	0,0%
2	25–29	0	0,0%	0	0,0%	1	2,9%
3	30–34	0	0,0%	0	0,0%	2	5,9%
4	35–39	0	0,0%	3	27,3%	4	11,8%
5	40–44	0	0,0%	2	18,2%	1	2,9%
6	45–49	1	10,0%	0	0,0%	13	38,2%
7	50–54	6	60,0%	2	18,2%	6	17,6%
8	55–59	2	20,0%	2	18,2%	7	20,6%
9	60–64	1	10,0%	1	9,1%	0	0,0%
10	65 и более	0	0,0%	1	9,1%	0	0,0%
	Всего	10		11		34	

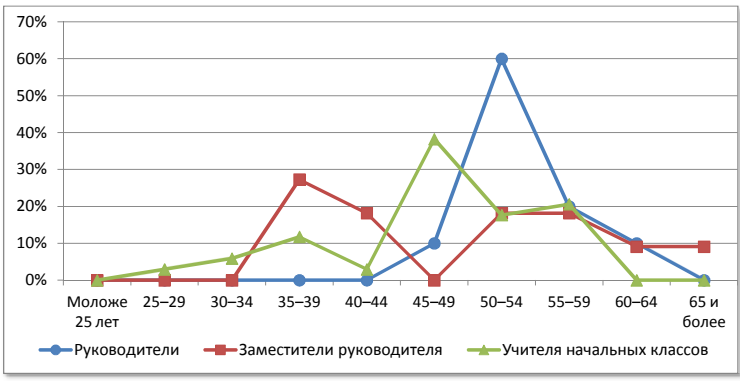

№	Возраст	Русский язык и литература		Иностранный язык		История, экономика, обществознание, право	
1	Моложе 25 лет	0	0,0%	0	0,0%	0	0,0%
2	25–29	0	0,0%	0	0,0%	0	0,0%
3	30–34	0	0,0%	2	15,4%	0	0,0%
4	35–39	2	12,5%	2	15,4%	0	0,0%
5	40–44	4	25,0%	0	0,0%	1	25,0%
6	45–49	4	25,0%	1	7,7%	1	25,0%
7	50–54	3	18,8%	3	23,1%	1	25,0%
8	55–59	1	6,3%	3	23,1%	0	0,0%
9	60–64	2	12,5%	0	0,0%	0	0,0%
10	65 и более	0	0,0%	2	15,4%	1	25,0%
	Всего	16		13		4	

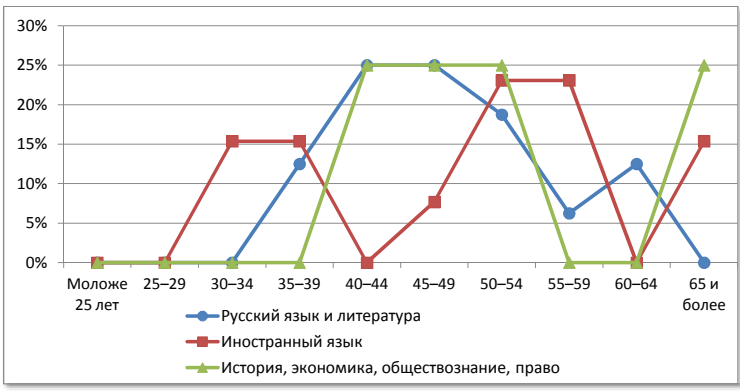

№	Возраст	Математика		Физика		Информатика	
1	Моложе 25 лет	0	0,0%	0	0,0%	0	0,0%
2	25–29	0	0,0%	0	0,0%	1	50,0%
3	30–34	1	9,1%	0	0,0%	0	0,0%
4	35–39	3	27,3%	1	33,3%	1	50,0%
5	40–44	1	9,1%	0	0,0%	0	0,0%
6	45–49	3	27,3%	0	0,0%	0	0,0%
7	50–54	1	9,1%	0	0,0%	0	0,0%
8	55–59	1	9,1%	1	33,3%	0	0,0%
9	60–64	1	9,1%	1	33,3%	0	0,0%
10	65 и более	0	0,0%	0	0,0%	0	0,0%
	Всего	11		3		2	

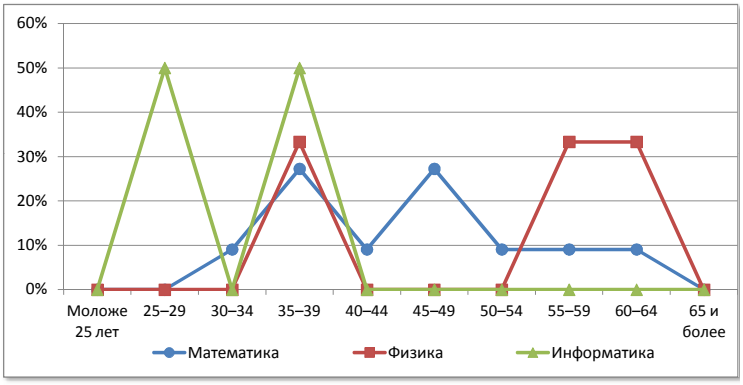

№	Возраст	Химия		Биология		География	
1	Моложе 25 лет	0	0,0%	0	0,0%	0	0,0%
2	25–29	0	0,0%	0	0,0%	0	0,0%
3	30–34	0	0,0%	0	0,0%	0	0,0%
4	35–39	0	0,0%	0	0,0%	1	20,0%
5	40–44	0	0,0%	0	0,0%	1	20,0%
6	45–49	0	0,0%	0	0,0%	1	20,0%
7	50–54	3	60,0%	2	66,7%	1	20,0%
8	55–59	2	40,0%	1	33,3%	0	0,0%
9	60–64	0	0,0%	0	0,0%	0	0,0%
10	65 и более	0	0,0%	0	0,0%	1	20,0%
	Всего	5		3		5	

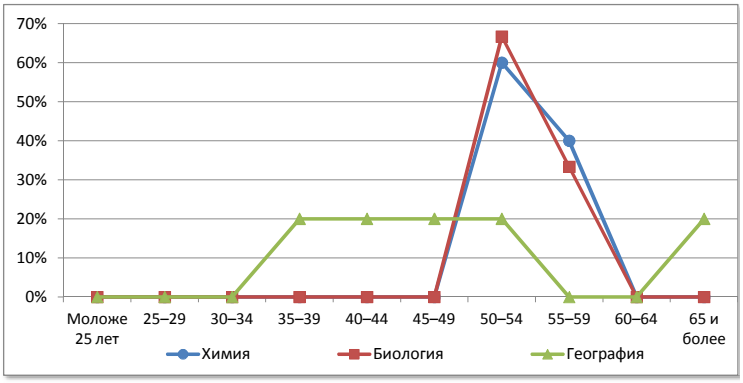

№	Возраст	Физическая культура		ОБЖ		Трудовое обучение	
1	Моложе 25 лет	1	12,5%	0	0,0%	0	0,0%
2	25–29	1	12,5%	0	0,0%	0	0,0%
3	30–34	1	12,5%	0	0,0%	1	12,5%
4	35–39	0	0,0%	0	0,0%	1	12,5%
5	40–44	0	0,0%	0	0,0%	0	0,0%
6	45–49	0	0,0%	0	0,0%	4	50,0%
7	50–54	3	37,5%	0	0,0%	0	0,0%
8	55–59	0	0,0%	1	50,0%	2	25,0%
9	60–64	1	12,5%	1	50,0%	0	0,0%
10	65 и более	1	12,5%	0	0,0%	0	0,0%
	Всего	8		2		8	

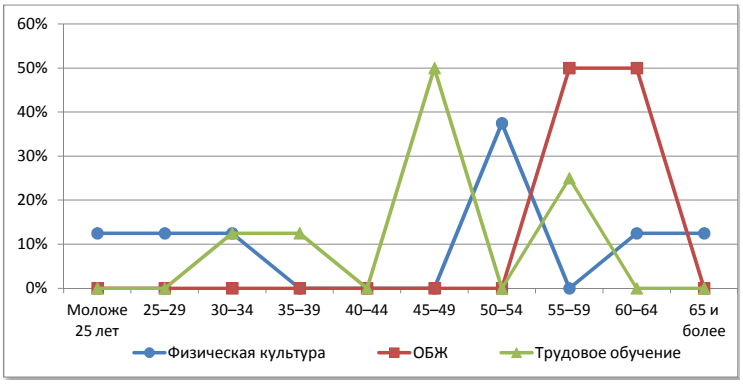

Санчурский район

Сеть общеобразовательных организаций

№		Количество организаций ГОУ	Количество организаций МОУ	Количество обучающихся	Количество педработников	Количество учителей	Всего работников
1.	Начальные школы	-	-	-	-	-	-
2.	Основные школы	-	3	74	19	19	36
3.	Средние школы	-	2	149	28	25	58
4.	Средние школы с УИОП	1	-	561	34	30	60
5.	Гимназия	-	-	-	-	-	-
6.	Лицей	-	-	-	-	-	-
7.	ОО интернатного типа	-	-	-	-	-	-
8.	ОО вечернего типа	-	-	-	-	-	-
9.	ОО для обучающихся с отклонениями в развитии	-	-	-	-	-	-
10.	ОО для детей-сирот, детей оставшихся без попечения	-	-	-	-	-	-
	Всего	**1**	**5**	**784**	**81**	**74**	**154**

Распределение педагогических работников образовательных организаций по возрасту

№	Возраст	Педагогические работники всего		учителя		прочие	
1	Моложе 25 лет	1	1,2%	1	1,4%	0	0,0%
2	25–29	3	3,7%	3	4,1%	0	0,0%
3	30–34	2	2,5%	1	1,4%	1	14,3%
4	35–39	6	7,4%	5	6,8%	1	14,3%
5	40–44	4	4,9%	4	5,4%	0	0,0%
6	45–49	14	17,3%	13	17,6%	1	14,3%
7	50–54	20	24,7%	19	25,7%	1	14,3%
8	55–59	18	22,2%	15	20,3%	3	42,9%
9	60–64	11	13,6%	11	14,9%	0	0,0%
10	65 и более	2	2,5%	2	2,7%	0	0,0%
	Всего	**81**		**74**		**7**	

Распределение педагогических работников образовательных организаций по педагогическому стажу работы

№	Педагогический стаж работы	Педагогические работники всего		учителя		прочие	
1	Не имеют стажа	1	1,2%	1	1,4%	0	0,0%
2	до 3	3	3,7%	1	1,4%	2	28,6%
3	от 3 до 5	2	2,5%	1	1,4%	1	14,3%
4	от 5 до 10	4	4,9%	4	5,4%	0	0,0%
5	от 10 до 15	3	3,7%	3	4,1%	0	0,0%
6	от 15 до 20	6	7,4%	6	8,1%	0	0,0%
7	20 и более	62	76,5%	58	78,4%	4	57,1%
	Всего	**81**		**74**		**7**	

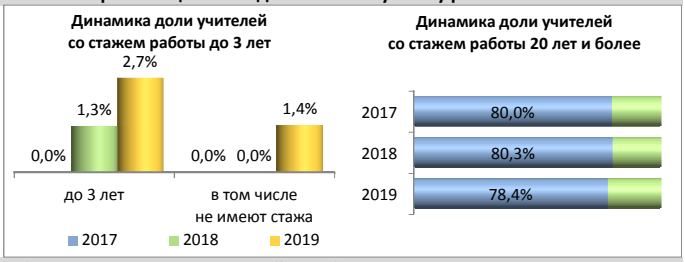

Распределение педагогических работников образовательных организаций по образованию

№	Образование	Педагогические работники всего		учителя		прочие	
1	Высшее	64	79,0%	59	79,7%	5	71,4%
2	в том числе педагогическое	61	75,3%	57	77,0%	4	57,1%
3	Среднее профессиональное	16	19,8%	15	20,3%	1	14,3%
4	в том числе педагогическое	12	14,8%	12	16,2%	0	0,0%
5	Не имеют профессионального	1	1,2%	0	0,0%	1	14,3%
	Всего	**81**		**74**		**7**	

Распределение педагогических работников образовательных организаций по категориям

№	Категория	Педагогические работники всего		учителя		прочие	
1	Высшая	13	0,1%	13	0,1%	0	0,0%
2	Первая	33	0,3%	31	0,3%	2	0,1%
3	Без категории	10959	99,6%	9218	99,5%	1741	99,9%
4	Женщины	72	0,7%	65	0,7%	7	0,4%
	Всего	**11005**		**9262**		**1743**	

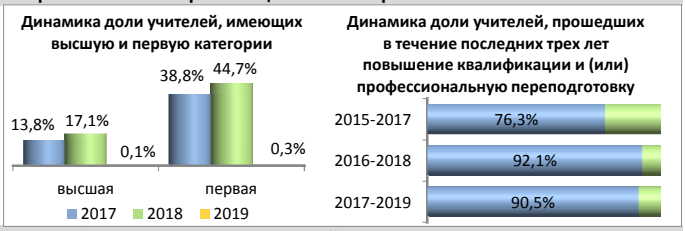

Движение педагогических работников образовательных организаций

№	Наименование	Педагогические работники всего		учителя		прочие	
1	Число педагогических ставок по штату	113,64	60,2%	107,64	57,0%	6	3,2%
2	Занято ставок	113,64	100,0%	107,64	100,0%	6	100,0%
3	из них своими работниками	110,74	97,4%	104,74	97,3%	6	100,0%
4	Ставок свободно	0	0,0%	0	0,0%	0	0,0%
	Число всех ставок в организации	**188,84**					

№	Наименование	Педагогические работники всего		учителя		прочие	
1	Принято работников	4	0,0%	3	0,0%	1	0,1%
2	из них выпускники: с высшим образованием	2	50,0%	1	33,3%	1	100,0%
3	со средним профессиональным образованием	0	0,0%	0	0,0%	0	0,0%
4	Выбыло работников	5	0,0%	5	0,1%	0	0,0%
5	из них по собственно- му желанию	5	100,0%	5	100,0%	0	0,0%

Распределение по возрасту руководителей и учителей

№	Возраст	Руководители		Заместители руководителя		Учителя начальных классов	
1	Моложе 25 лет	0	0,0%	0	0,0%	1	5,0%
2	25–29	0	0,0%	0	0,0%	2	10,0%
3	30–34	1	16,7%	0	0,0%	0	0,0%
4	35–39	0	0,0%	0	0,0%	2	10,0%
5	40–44	0	0,0%	1	25,0%	0	0,0%
6	45–49	2	33,3%	2	50,0%	7	35,0%
7	50–54	3	50,0%	1	25,0%	4	20,0%
8	55–59	0	0,0%	0	0,0%	2	10,0%
9	60–64	0	0,0%	0	0,0%	2	10,0%
10	65 и более	0	0,0%	0	0,0%	0	0,0%
	Всего	6		4		20	

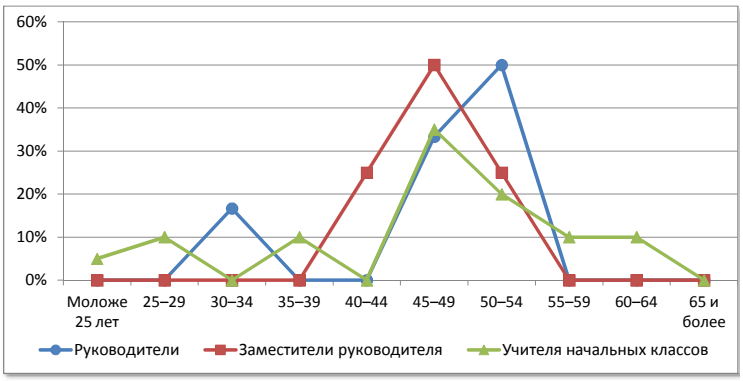

№	Возраст	Русский язык и литература		Иностранный язык		История, экономика, обществознание, право	
1	Моложе 25 лет	0	0,0%	0	0,0%	0	0,0%
2	25–29	0	0,0%	1	10,0%	0	0,0%
3	30–34	0	0,0%	0	0,0%	0	0,0%
4	35–39	0	0,0%	1	10,0%	0	0,0%
5	40–44	0	0,0%	0	0,0%	0	0,0%
6	45–49	1	12,5%	1	10,0%	2	50,0%
7	50–54	3	37,5%	2	20,0%	0	0,0%
8	55–59	2	25,0%	2	20,0%	1	25,0%
9	60–64	2	25,0%	3	30,0%	1	25,0%
10	65 и более	0	0,0%	0	0,0%	0	0,0%
	Всего	8		10		4	

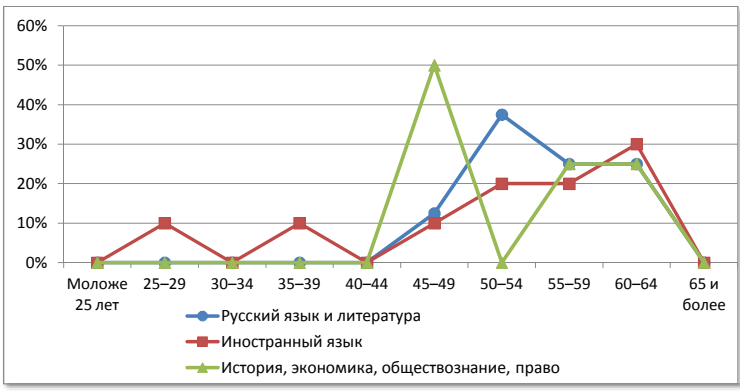

№	Возраст	Математика		Физика		Информатика	
1	Моложе 25 лет	0	0,0%	0	0,0%	0	0,0%
2	25–29	0	0,0%	0	0,0%	0	0,0%
3	30–34	0	0,0%	0	0,0%	1	33,3%
4	35–39	1	11,1%	0	0,0%	0	0,0%
5	40–44	1	11,1%	0	0,0%	0	0,0%
6	45–49	0	0,0%	0	0,0%	0	0,0%
7	50–54	3	33,3%	1	33,3%	1	33,3%
8	55–59	4	44,4%	1	33,3%	1	33,3%
9	60–64	0	0,0%	0	0,0%	0	0,0%
10	65 и более	0	0,0%	1	33,3%	0	0,0%
	Всего	9		3		3	

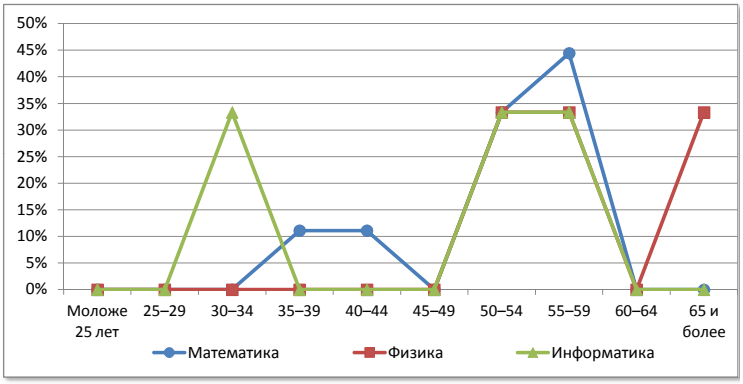

№	Возраст	Химия		Биология		География	
1	Моложе 25 лет	0	0,0%	0	0,0%	0	0,0%
2	25–29	0	0,0%	0	0,0%	0	0,0%
3	30–34	0	0,0%	0	0,0%	0	0,0%
4	35–39	0	0,0%	0	0,0%	1	100,0%
5	40–44	0	0,0%	0	0,0%	0	0,0%
6	45–49	0	0,0%	1	25,0%	0	0,0%
7	50–54	0	0,0%	2	50,0%	0	0,0%
8	55–59	0	0,0%	1	25,0%	0	0,0%
9	60–64	1	100,0%	0	0,0%	0	0,0%
10	65 и более	0	0,0%	0	0,0%	0	0,0%
	Всего	1		4		1	

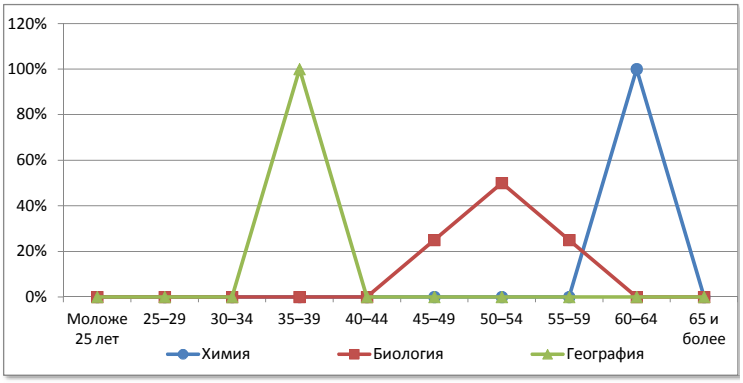

№	Возраст	Физическая культура		ОБЖ		Трудовое обучение	
1	Моложе 25 лет	0	0,0%	0	0,0%	0	0,0%
2	25–29	0	0,0%	0	0,0%	0	0,0%
3	30–34	0	0,0%	0	0,0%	0	0,0%
4	35–39	0	0,0%	0	0,0%	0	0,0%
5	40–44	1	25,0%	0	0,0%	1	33,3%
6	45–49	0	0,0%	0	0,0%	0	0,0%
7	50–54	1	25,0%	1	100,0%	0	0,0%
8	55–59	0	0,0%	0	0,0%	1	33,3%
9	60–64	2	50,0%	0	0,0%	0	0,0%
10	65 и более	0	0,0%	0	0,0%	1	33,3%
	Всего	4		1		3	

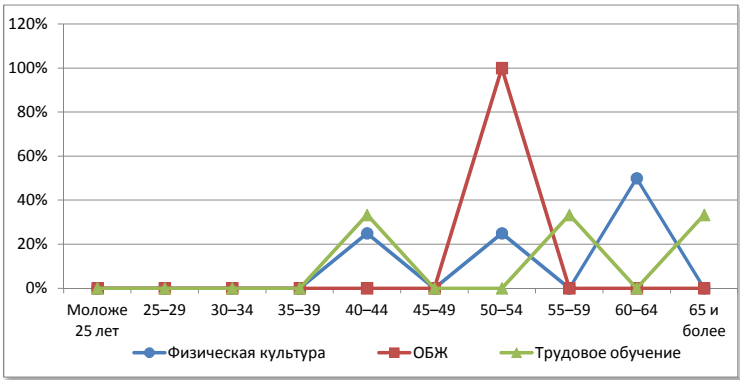

Свечинский район

Сеть общеобразовательных организаций

№		Количество организаций ГОУ	Количество организаций МОУ	Количество обучающихся	Количество педработников	Количество учителей	Всего работников
1.	Начальные школы	-	-	-	-	-	-
2.	Основные школы	-	3	83	21	18	40
3.	Средние школы	1	-	639	39	36	68
4.	Средние школы с УИОП	-	-	-	-	-	-
5.	Гимназия	-	-	-	-	-	-
6.	Лицей	-	-	-	-	-	-
7.	ОО интернатного типа	-	-	-	-	-	-
8.	ОО вечернего типа	-	-	-	-	-	-
9.	ОО для обучающихся с отклонениями в развитии	-	-	-	-	-	-
10.	ОО для детей-сирот, детей оставшихся без попечения	-	-	-	-	-	-
	Всего	**1**	**3**	**722**	**60**	**54**	**108**

Распределение педагогических работников образовательных организаций по возрасту

№	Возраст	Педагогические работники всего		учителя		прочие	
1	Моложе 25 лет	1	1,7%	1	1,9%	0	0,0%
2	25–29	2	3,3%	2	3,7%	0	0,0%
3	30–34	4	6,7%	4	7,4%	0	0,0%
4	35–39	3	5,0%	2	3,7%	1	16,7%
5	40–44	6	10,0%	6	11,1%	0	0,0%
6	45–49	7	11,7%	7	13,0%	0	0,0%
7	50–54	11	18,3%	8	14,8%	3	50,0%
8	55–59	19	31,7%	17	31,5%	2	33,3%
9	60–64	5	8,3%	5	9,3%	0	0,0%
10	65 и более	2	3,3%	2	3,7%	0	0,0%
	Всего	**60**		**54**		**6**	

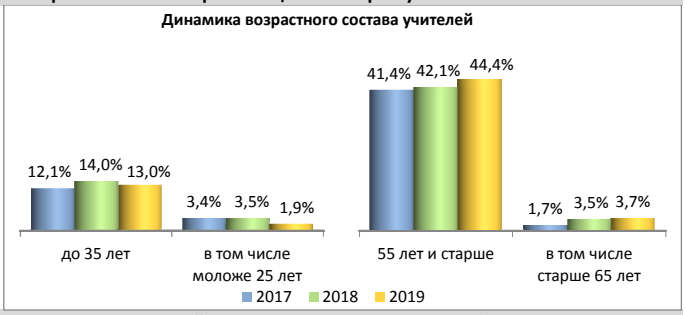

Распределение педагогических работников образовательных организаций по педагогическому стажу работы

№	Педагогический стаж работы	Педагогические работники всего		учителя		прочие	
1	Не имеют стажа	0	0,0%	0	0,0%	0	0,0%
2	до 3	0	0,0%	0	0,0%	0	0,0%
3	от 3 до 5	4	6,7%	3	5,6%	1	16,7%
4	от 5 до 10	1	1,7%	1	1,9%	0	0,0%
5	от 10 до 15	2	3,3%	2	3,7%	0	0,0%
6	от 15 до 20	6	10,0%	6	11,1%	0	0,0%
7	20 и более	47	78,3%	42	77,8%	5	83,3%
	Всего	**60**		**54**		**6**	

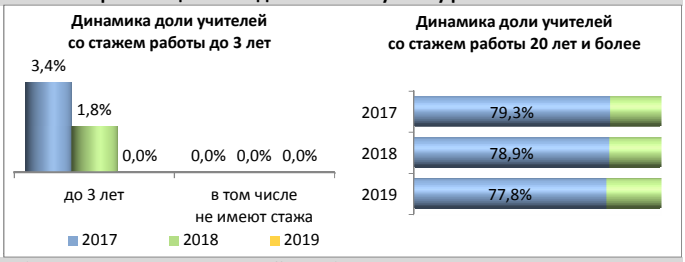

Распределение педагогических работников образовательных организаций по образованию

№	Образование	Педагогические работники всего		учителя		прочие	
1	Высшее	49	81,7%	46	85,2%	3	50,0%
2	в том числе педагогическое	49	81,7%	46	85,2%	3	50,0%
3	Среднее профессиональное	10	16,7%	7	13,0%	3	50,0%
4	в том числе педагогическое	10	16,7%	7	13,0%	3	50,0%
5	Не имеют профессионального	1	1,7%	1	1,9%	0	0,0%
	Всего	**60**		**54**		**6**	

Распределение педагогических работников образовательных организаций по категориям

№	Категория	Педагогические работники всего		учителя		прочие	
1	Высшая	4	0,0%	4	0,0%	0	0,0%
2	Первая	26	0,2%	25	0,3%	1	0,1%
3	Без категории	10975	99,7%	9233	99,7%	1742	99,9%
4	Женщины	57	0,5%	51	0,6%	6	0,3%
	Всего	**11005**		**9262**		**1743**	

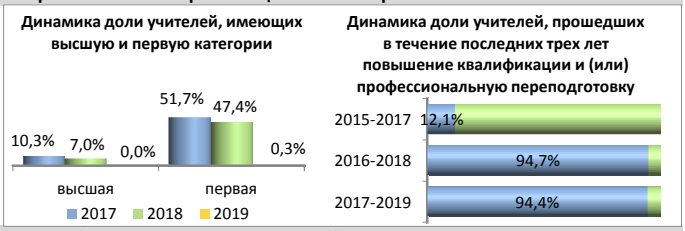

Движение педагогических работников образовательных организаций

№	Наименование	Педагогические работники всего		учителя		прочие	
1	Число педагогических ставок по штату	84,02	59,1%	74,27	52,2%	9,75	6,9%
2	Занято ставок	84,02	100,0%	74,27	100,0%	9,75	100,0%
3	из них своими работниками	84,02	100,0%	74,27	100,0%	9,75	100,0%
4	Ставок свободно	0	0,0%	0	0,0%	0	0,0%
	Число всех ставок в организации	**142,17**					

№	Наименование	Педагогические работники всего		учителя		прочие	
1	Принято работников	2	0,0%	1	0,0%	1	0,1%
2	из них выпускники: с высшим образованием	0	0,0%	0	0,0%	0	0,0%
3	со средним профессиональным образованием	0	0,0%	0	0,0%	0	0,0%
4	Выбыло работников	4	0,0%	4	0,0%	0	0,0%
5	из них по собственно- му желанию	4	100,0%	4	100,0%	0	0,0%

Распределение по возрасту руководителей и учителей

№	Возраст	Руководители		Заместители руководителя		Учителя начальных классов	
1	Моложе 25 лет	0	0,0%	0	0,0%	1	5,6%
2	25–29	0	0,0%	0	0,0%	0	0,0%
3	30–34	0	0,0%	0	0,0%	1	5,6%
4	35–39	0	0,0%	0	0,0%	0	0,0%
5	40–44	0	0,0%	0	0,0%	2	11,1%
6	45–49	0	0,0%	0	0,0%	4	22,2%
7	50–54	1	25,0%	0	0,0%	4	22,2%
8	55–59	3	75,0%	1	50,0%	3	16,7%
9	60–64	0	0,0%	0	0,0%	2	11,1%
10	65 и более	0	0,0%	1	50,0%	1	5,6%
	Всего	**4**		**2**		**18**	

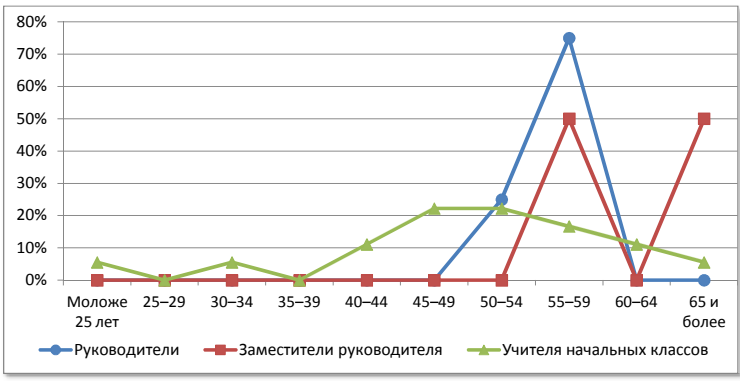

№	Возраст	Русский язык и литература		Иностранный язык		История, экономика, обществознание, право	
1	Моложе 25 лет	0	0,0%	0	0,0%	0	0,0%
2	25–29	0	0,0%	0	0,0%	0	0,0%
3	30–34	0	0,0%	1	25,0%	0	0,0%
4	35–39	0	0,0%	0	0,0%	0	0,0%
5	40–44	1	16,7%	0	0,0%	1	50,0%
6	45–49	1	16,7%	1	25,0%	0	0,0%
7	50–54	1	16,7%	0	0,0%	1	50,0%
8	55–59	1	16,7%	2	50,0%	0	0,0%
9	60–64	1	16,7%	0	0,0%	0	0,0%
10	65 и более	1	16,7%	0	0,0%	0	0,0%
	Всего	**6**		**4**		**2**	

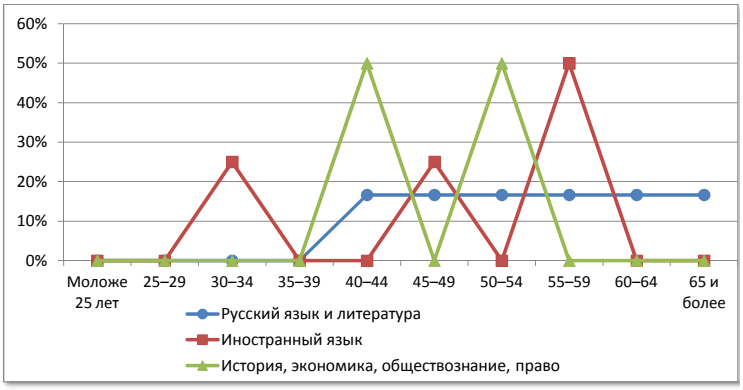

№	Возраст	Математика		Физика		Информатика	
1	Моложе 25 лет	0	0,0%	0	0,0%	0	0,0%
2	25–29	0	0,0%	0	0,0%	1	50,0%
3	30–34	0	0,0%	0	0,0%	0	0,0%
4	35–39	1	16,7%	0	0,0%	0	0,0%
5	40–44	0	0,0%	0	0,0%	1	50,0%
6	45–49	0	0,0%	0	0,0%	0	0,0%
7	50–54	2	33,3%	0	0,0%	0	0,0%
8	55–59	3	50,0%	1	100,0%	0	0,0%
9	60–64	0	0,0%	0	0,0%	0	0,0%
10	65 и более	0	0,0%	0	0,0%	0	0,0%
	Всего	**6**		**1**		**2**	

№	Возраст	Химия		Биология		География	
1	Моложе 25 лет	0	0,0%	0	0,0%	0	0,0%
2	25–29	0	0,0%	0	0,0%	1	25,0%
3	30–34	0	0,0%	0	0,0%	0	0,0%
4	35–39	0	0,0%	0	0,0%	0	0,0%
5	40–44	0	0,0%	0	0,0%	0	0,0%
6	45–49	0	0,0%	0	0,0%	1	25,0%
7	50–54	0	0,0%	0	0,0%	0	0,0%
8	55–59	1	100,0%	0	0,0%	1	25,0%
9	60–64	0	0,0%	1	100,0%	1	25,0%
10	65 и более	0	0,0%	0	0,0%	0	0,0%
	Всего	**1**		**1**		**4**	

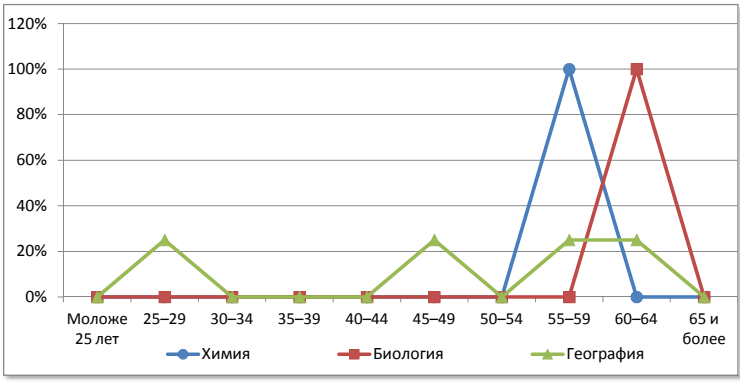

№	Возраст	Физическая культура		ОБЖ		Трудовое обучение	
1	Моложе 25 лет	0	0,0%	0	0,0%	0	0,0%
2	25–29	0	0,0%	0	0,0%	0	0,0%
3	30–34	1	20,0%	0	0,0%	0	0,0%
4	35–39	1	20,0%	0	0,0%	0	0,0%
5	40–44	0	0,0%	1	100,0%	0	0,0%
6	45–49	0	0,0%	0	0,0%	0	0,0%
7	50–54	0	0,0%	0	0,0%	0	0,0%
8	55–59	3	60,0%	0	0,0%	2	100,0%
9	60–64	0	0,0%	0	0,0%	0	0,0%
10	65 и более	0	0,0%	0	0,0%	0	0,0%
	Всего	**5**		**1**		**2**	

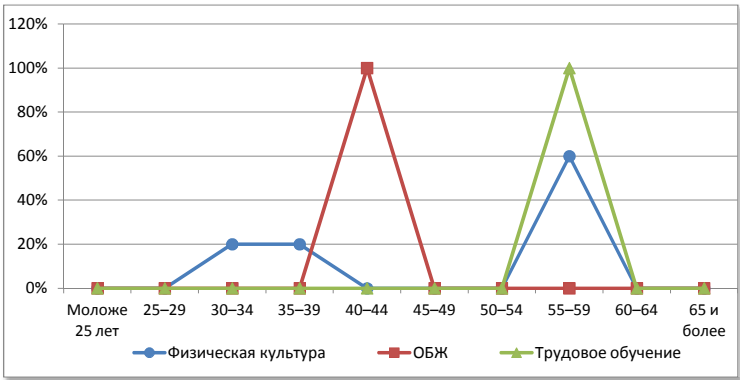

Слободской район

Сеть общеобразовательных организаций

№		Количество организаций ГОУ	Количество организаций МОУ	Количество обучающихся	Количество педработников	Количество учителей	Всего работников
1.	Начальные школы	-	-	-	-	-	-
2.	Основные школы	-	6+1ф	164	49	40	110
3.	Средние школы	1	8	2040	197	168	335
4.	Средние школы с УИОП	-	1	574	43	38	66
5.	Гимназия	-	-	-	-	-	-
6.	Лицей	-	-	-	-	-	-
7.	ОО интернатного типа	-	-	-	-	-	-
8.	ОО вечернего типа	-	-	-	-	-	-
9.	ОО для обучающихся с отклонениями в развитии	1	-	81	25	12	49
10.	ОО для детей-сирот, детей оставшихся без попечения	-	-	-	-	-	-
	Всего	**2**	**15+1ф**	**2859**	**314**	**258**	**560**

Распределение педагогических работников образовательных организаций по возрасту

№	Возраст	Педагогические работники всего		учителя		прочие	
1	Моложе 25 лет	14	4,5%	12	4,7%	2	3,6%
2	25–29	32	10,2%	27	10,5%	5	8,9%
3	30–34	24	7,6%	18	7,0%	6	10,7%
4	35–39	23	7,3%	19	7,4%	4	7,1%
5	40–44	22	7,0%	18	7,0%	4	7,1%
6	45–49	55	17,5%	45	17,4%	10	17,9%
7	50–54	53	16,9%	44	17,1%	9	16,1%
8	55–59	49	15,6%	38	14,7%	11	19,6%
9	60–64	31	9,9%	28	10,9%	3	5,4%
10	65 и более	11	3,5%	9	3,5%	2	3,6%
	Всего	**314**		**258**		**56**	

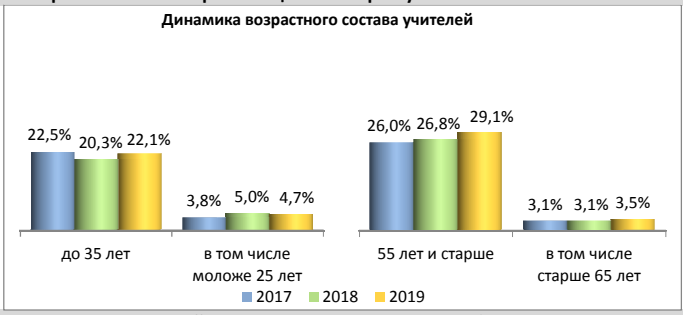

Распределение педагогических работников образовательных организаций по педагогическому стажу работы

№	Педагогический стаж работы	Педагогические работники всего		учителя		прочие	
1	Не имеют стажа	3	1,0%	2	0,8%	1	1,8%
2	до 3	24	7,6%	17	6,6%	7	12,5%
3	от 3 до 5	19	6,1%	19	7,4%	0	0,0%
4	от 5 до 10	32	10,2%	26	10,1%	6	10,7%
5	от 10 до 15	17	5,4%	13	5,0%	4	7,1%
6	от 15 до 20	27	8,6%	17	6,6%	10	17,9%
7	20 и более	192	61,1%	164	63,6%	28	50,0%
	Всего	**314**		**258**		**56**	

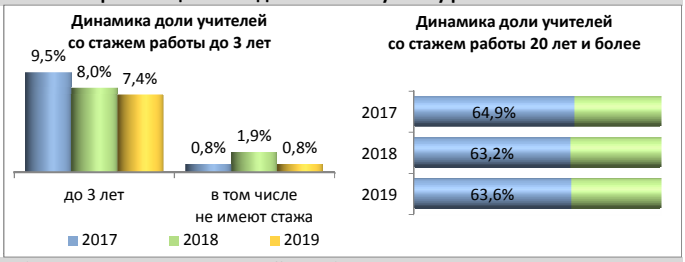

Распределение педагогических работников образовательных организаций по образованию

№	Образование	Педагогические работники всего		учителя		прочие	
1	Высшее	231	73,6%	213	82,6%	18	32,1%
2	в том числе педагогическое	221	70,4%	206	79,8%	15	26,8%
3	Среднее профессиональное	77	24,5%	40	15,5%	37	66,1%
4	в том числе педагогическое	66	21,0%	32	12,4%	34	60,7%
5	Не имеют профессионального	6	1,9%	5	1,9%	1	1,8%
	Всего	**314**		**258**		**56**	

Распределение педагогических работников образовательных организаций по категориям

№	Категория	Педагогические работники всего		учителя		прочие	
1	Высшая	74	0,7%	72	0,8%	2	0,1%
2	Первая	105	1,0%	93	1,0%	12	0,7%
3	Без категории	10826	98,4%	9097	98,2%	1729	99,2%
4	Женщины	278	2,5%	222	2,4%	56	3,2%
	Всего	**11005**		**9262**		**1743**	

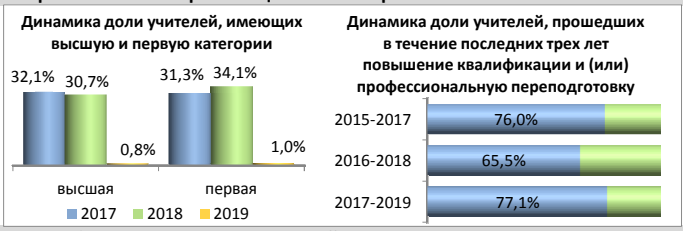

Движение педагогических работников образовательных организаций

№	Наименование	Педагогические работники всего		учителя		прочие	
1	Число педагогических ставок по штату	412,2	59,6%	341,79	49,4%	70,41	10,2%
2	Занято ставок	410,96	99,7%	341,79	100,0%	69,17	98,2%
3	из них своими работниками	389,46	94,5%	321,59	94,1%	67,87	96,4%
4	Ставок свободно	1,24	0,3%	0	0,0%	1,24	1,8%
	Число всех ставок в организации	**691,6**					

№	Наименование	Педагогические работники всего		учителя		прочие	
1	Принято работников	28	0,3%	26	0,3%	2	0,1%
2	из них выпускники: с высшим образованием	21	75,0%	21	80,8%	0	0,0%
3	со средним профессиональным образованием	4	14,3%	2	7,7%	2	100,0%
4	Выбыло работников	31	0,3%	25	0,3%	6	0,3%
5	из них по собственно- му желанию	30	96,8%	24	96,0%	6	100,0%

Распределение по возрасту руководителей и учителей

№	Возраст	Руководители		Заместители руководителя		Учителя начальных классов	
1	Моложе 25 лет	0	0,0%	0	0,0%	5	7,1%
2	25–29	0	0,0%	0	0,0%	5	7,1%
3	30–34	1	5,9%	2	10,5%	4	5,7%
4	35–39	0	0,0%	2	10,5%	5	7,1%
5	40–44	1	5,9%	4	21,1%	8	11,4%
6	45–49	4	23,5%	7	36,8%	20	28,6%
7	50–54	5	29,4%	1	5,3%	15	21,4%
8	55–59	4	23,5%	1	5,3%	5	7,1%
9	60–64	1	5,9%	2	10,5%	2	2,9%
10	65 и более	1	5,9%	0	0,0%	1	1,4%
	Всего	17		19		70	

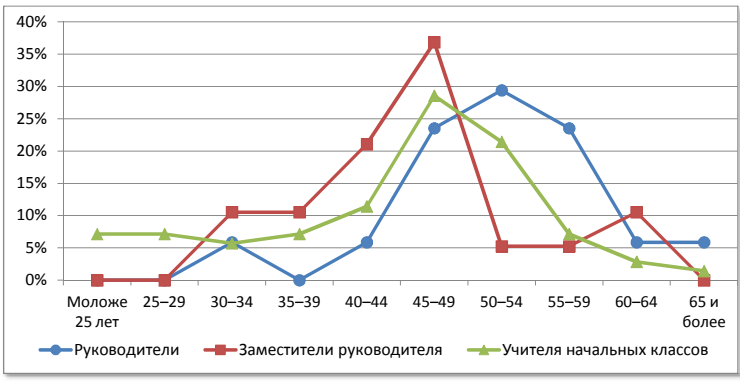

№	Возраст	Русский язык и литература		Иностранный язык		История, экономика, обществознание, право	
1	Моложе 25 лет	1	3,1%	1	4,0%	3	18,8%
2	25–29	2	6,3%	2	8,0%	3	18,8%
3	30–34	0	0,0%	7	28,0%	0	0,0%
4	35–39	2	6,3%	3	12,0%	1	6,3%
5	40–44	1	3,1%	2	8,0%	1	6,3%
6	45–49	4	12,5%	2	8,0%	3	18,8%
7	50–54	2	6,3%	3	12,0%	2	12,5%
8	55–59	7	21,9%	2	8,0%	2	12,5%
9	60–64	8	25,0%	3	12,0%	1	6,3%
10	65 и более	5	15,6%	0	0,0%	0	0,0%
	Всего	32		25		16	

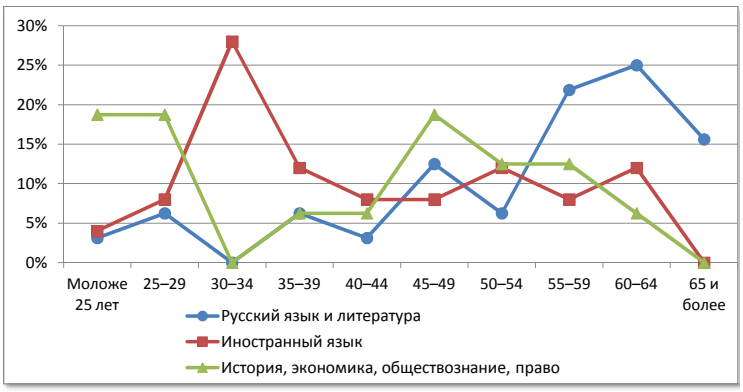

№	Возраст	Математика		Физика		Информатика	
1	Моложе 25 лет	1	3,7%	0	0,0%	0	0,0%
2	25–29	3	11,1%	2	22,2%	5	50,0%
3	30–34	1	3,7%	1	11,1%	1	10,0%
4	35–39	2	7,4%	1	11,1%	1	10,0%
5	40–44	1	3,7%	0	0,0%	0	0,0%
6	45–49	2	7,4%	0	0,0%	1	10,0%
7	50–54	7	25,9%	1	11,1%	0	0,0%
8	55–59	5	18,5%	3	33,3%	2	20,0%
9	60–64	2	7,4%	1	11,1%	0	0,0%
10	65 и более	3	11,1%	0	0,0%	0	0,0%
	Всего	27		9		10	

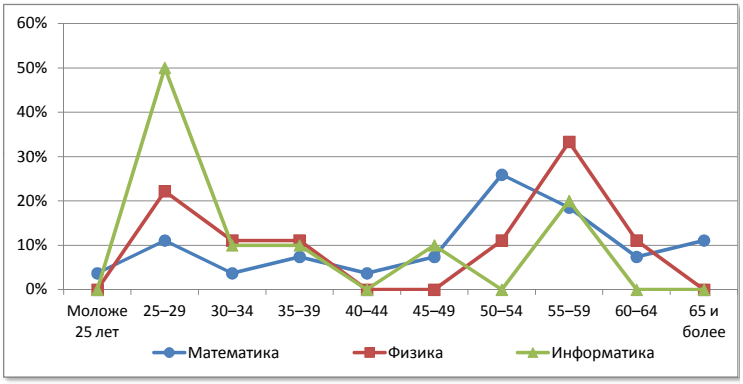

№	Возраст	Химия		Биология		География	
1	Моложе 25 лет	0	0,0%	0	0,0%	0	0,0%
2	25–29	0	0,0%	2	18,2%	1	10,0%
3	30–34	0	0,0%	0	0,0%	1	10,0%
4	35–39	2	50,0%	0	0,0%	1	10,0%
5	40–44	0	0,0%	1	9,1%	1	10,0%
6	45–49	0	0,0%	2	18,2%	1	10,0%
7	50–54	1	25,0%	3	27,3%	2	20,0%
8	55–59	0	0,0%	2	18,2%	2	20,0%
9	60–64	1	25,0%	1	9,1%	1	10,0%
10	65 и более	0	0,0%	0	0,0%	0	0,0%
	Всего	4		11		10	

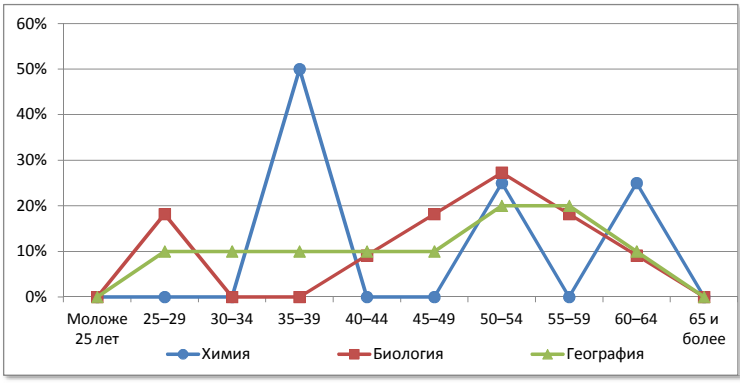

№	Возраст	Физическая культура		ОБЖ		Трудовое обучение	
1	Моложе 25 лет	1	5,6%	0	0,0%	0	0,0%
2	25–29	2	11,1%	0	0,0%	0	0,0%
3	30–34	0	0,0%	0	0,0%	3	21,4%
4	35–39	0	0,0%	0	0,0%	1	7,1%
5	40–44	1	5,6%	0	0,0%	0	0,0%
6	45–49	2	11,1%	0	0,0%	3	21,4%
7	50–54	4	22,2%	2	66,7%	2	14,3%
8	55–59	3	16,7%	0	0,0%	3	21,4%
9	60–64	5	27,8%	1	33,3%	2	14,3%
10	65 и более	0	0,0%	0	0,0%	0	0,0%
	Всего	18		3		14	

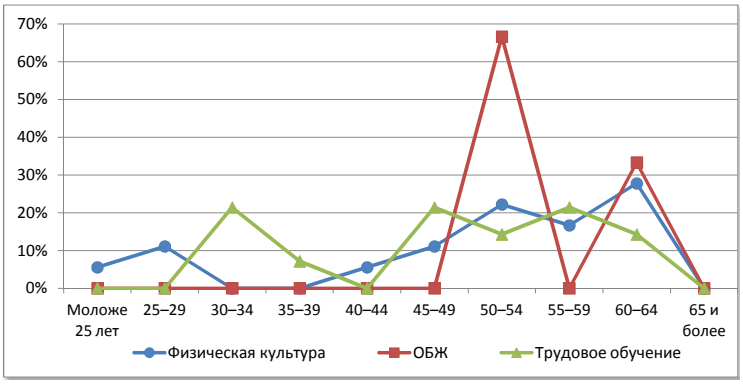

Советский район

Сеть общеобразовательных организаций

№		Количество организаций ГОУ	Количество организаций МОУ	Количество обучающихся	Количество педработников	Количество учителей	Всего работников
1.	Начальные школы	-	1	41	8	4	23
2.	Основные школы	-	10	434	76	66	149
3.	Средние школы	-	1	118	19	12	38
4.	Средние школы с УИОП	-	2	1598	91	84	140
5.	Гимназия	-	-	-	-	-	-
6.	Лицей	1	-	373	31	25	63
7.	ОО интернатного типа	-	-	-	-	-	-
8.	ОО вечернего типа	-	-	-	-	-	-
9.	ОО для обучающихся с отклонениями в развитии	1	-	243	64	32	93
10.	ОО для детей-сирот, детей оставшихся без попечения	-	-	-	-	-	-
	Всего	**2**	**14**	**2807**	**289**	**223**	**506**

Распределение педагогических работников образовательных организаций по возрасту

№	Возраст	Педагогические работники всего		учителя		прочие	
1	Моложе 25 лет	10	3,5%	5	2,2%	5	7,6%
2	25–29	17	5,9%	11	4,9%	6	9,1%
3	30–34	21	7,3%	16	7,2%	5	7,6%
4	35–39	19	6,6%	12	5,4%	7	10,6%
5	40–44	35	12,1%	27	12,1%	8	12,1%
6	45–49	51	17,6%	41	18,4%	10	15,2%
7	50–54	58	20,1%	45	20,2%	13	19,7%
8	55–59	38	13,1%	33	14,8%	5	7,6%
9	60–64	29	10,0%	24	10,8%	5	7,6%
10	65 и более	11	3,8%	9	4,0%	2	3,0%
	Всего	**289**		**223**		**66**	

Распределение педагогических работников образовательных организаций по педагогическому стажу работы

№	Педагогический стаж работы	Педагогические работники всего		учителя		прочие	
1	Не имеют стажа	3	1,0%	1	0,4%	2	3,0%
2	до 3	15	5,2%	7	3,1%	8	12,1%
3	от 3 до 5	9	3,1%	6	2,7%	3	4,5%
4	от 5 до 10	25	8,7%	17	7,6%	8	12,1%
5	от 10 до 15	19	6,6%	16	7,2%	3	4,5%
6	от 15 до 20	23	8,0%	15	6,7%	8	12,1%
7	20 и более	195	67,5%	161	72,2%	34	51,5%
	Всего	**289**		**223**		**66**	

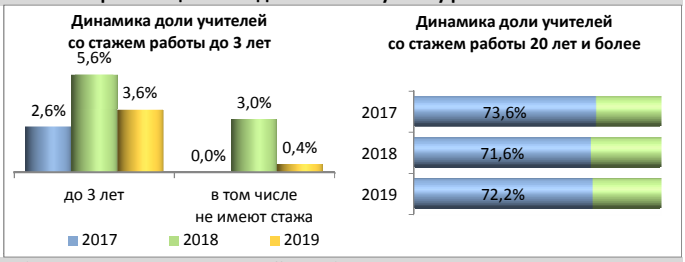

Распределение педагогических работников образовательных организаций по образованию

№	Образование	Педагогические работники всего		учителя		прочие	
1	Высшее	209	72,3%	178	79,8%	31	47,0%
2	в том числе педагогическое	204	70,6%	174	78,0%	30	45,5%
3	Среднее профессиональное	80	27,7%	45	20,2%	35	53,0%
4	в том числе педагогическое	79	27,3%	44	19,7%	35	53,0%
5	Не имеют профессионального	0	0,0%	0	0,0%	0	0,0%
	Всего	**289**		**223**		**66**	

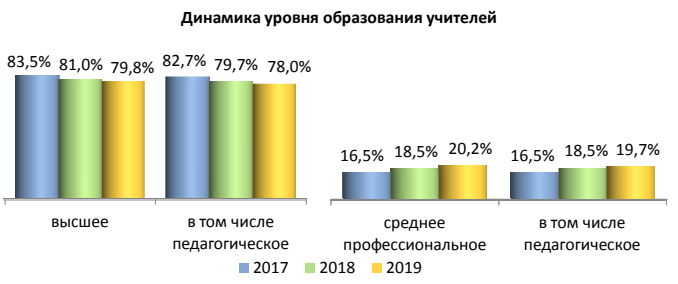

Распределение педагогических работников образовательных организаций по категориям

№	Категория	Педагогические работники всего		учителя		прочие	
1	Высшая	82	0,7%	72	0,8%	10	0,6%
2	Первая	88	0,8%	72	0,8%	16	0,9%
3	Без категории	10835	98,5%	9118	98,4%	1717	98,5%
4	Женщины	264	2,4%	200	2,2%	64	3,7%
	Всего	**11005**		**9262**		**1743**	

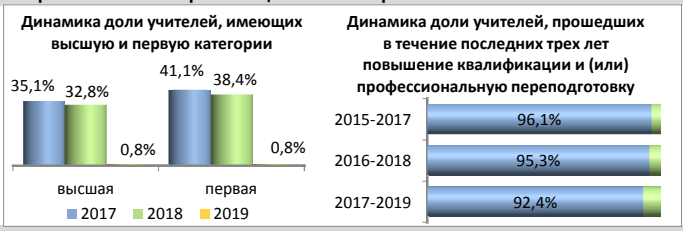

Движение педагогических работников образовательных организаций

№	Наименование	Педагогические работники всего		учителя		прочие	
1	Число педагогических ставок по штату	432,63	62,6%	337,74	48,9%	94,89	13,7%
2	Занято ставок	425,3	98,3%	330,41	97,8%	94,89	100,0%
3	из них своими работниками	408,59	94,4%	315,46	93,4%	93,13	98,1%
4	Ставок свободно	7,33	1,7%	7,33	2,2%	-6E-14	0,0%
	Число всех ставок в организации	**690,87**					

№	Наименование	Педагогические работники всего		учителя		прочие	
1	Принято работников	23	0,2%	13	0,1%	10	0,6%
2	из них выпускники: с высшим образованием	7	30,4%	4	30,8%	3	30,0%
3	со средним профессиональным образованием	5	21,7%	4	30,8%	1	10,0%
4	Выбыло работников	32	0,3%	23	0,2%	9	0,5%
5	из них по собственно- му желанию	24	75,0%	15	65,2%	9	100,0%

Распределение по возрасту руководителей и учителей

№	Возраст	Руководители		Заместители руководителя		Учителя начальных классов	
1	Моложе 25 лет	0	0,0%	0	0,0%	4	5,5%
2	25–29	0	0,0%	0	0,0%	3	4,1%
3	30–34	1	6,3%	0	0,0%	7	9,6%
4	35–39	0	0,0%	0	0,0%	2	2,7%
5	40–44	2	12,5%	5	33,3%	9	12,3%
6	45–49	3	18,8%	5	33,3%	20	27,4%
7	50–54	6	37,5%	1	6,7%	16	21,9%
8	55–59	3	18,8%	2	13,3%	11	15,1%
9	60–64	1	6,3%	1	6,7%	1	1,4%
10	65 и более	0	0,0%	1	6,7%	0	0,0%
	Всего	16		15		73	

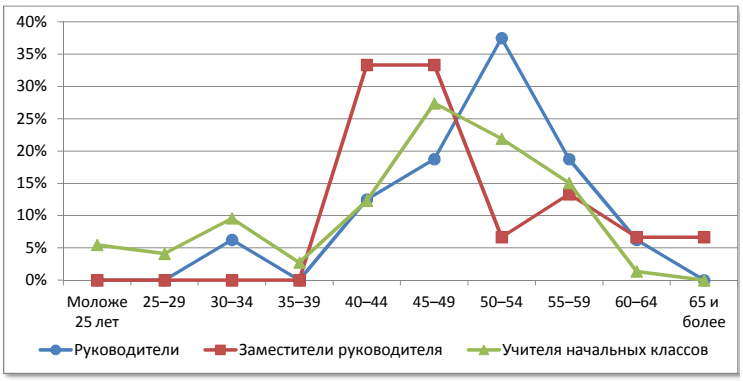

№	Возраст	Русский язык и литература		Иностранный язык		История, экономика, обществознание, право	
1	Моложе 25 лет	0	0,0%	0	0,0%	0	0,0%
2	25–29	0	0,0%	3	14,3%	1	7,7%
3	30–34	1	4,0%	3	14,3%	0	0,0%
4	35–39	1	4,0%	2	9,5%	0	0,0%
5	40–44	6	24,0%	2	9,5%	1	7,7%
6	45–49	2	8,0%	1	4,8%	2	15,4%
7	50–54	7	28,0%	4	19,0%	2	15,4%
8	55–59	4	16,0%	2	9,5%	4	30,8%
9	60–64	4	16,0%	3	14,3%	2	15,4%
10	65 и более	0	0,0%	1	4,8%	1	7,7%
	Всего	25		21		13	

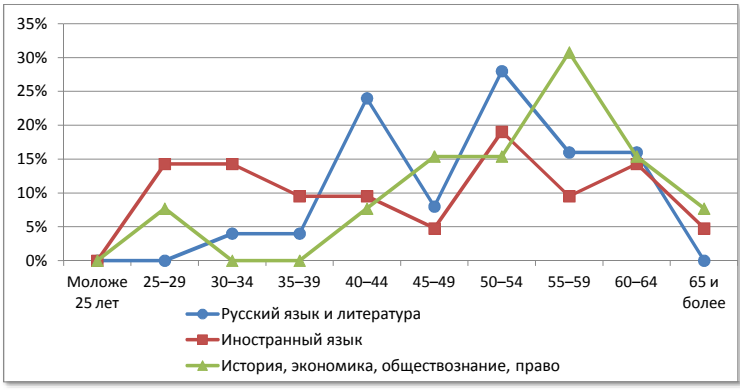

№	Возраст	Математика		Физика		Информатика	
1	Моложе 25 лет	1	5,0%	0	0,0%	0	0,0%
2	25–29	1	5,0%	0	0,0%	0	0,0%
3	30–34	1	5,0%	1	16,7%	0	0,0%
4	35–39	4	20,0%	0	0,0%	1	16,7%
5	40–44	1	5,0%	0	0,0%	1	16,7%
6	45–49	1	5,0%	2	33,3%	2	33,3%
7	50–54	3	15,0%	1	16,7%	1	16,7%
8	55–59	2	10,0%	0	0,0%	0	0,0%
9	60–64	5	25,0%	2	33,3%	1	16,7%
10	65 и более	1	5,0%	0	0,0%	0	0,0%
	Всего	20		6		6	

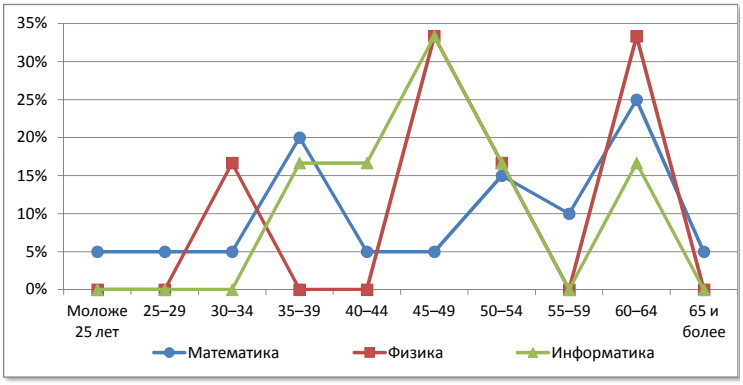

№	Возраст	Химия		Биология		География	
1	Моложе 25 лет	0	0,0%	0	0,0%	0	0,0%
2	25–29	0	0,0%	0	0,0%	0	0,0%
3	30–34	0	0,0%	0	0,0%	0	0,0%
4	35–39	0	0,0%	0	0,0%	0	0,0%
5	40–44	0	0,0%	1	12,5%	1	12,5%
6	45–49	1	50,0%	3	37,5%	1	12,5%
7	50–54	0	0,0%	2	25,0%	1	12,5%
8	55–59	0	0,0%	1	12,5%	1	12,5%
9	60–64	1	50,0%	1	12,5%	2	25,0%
10	65 и более	0	0,0%	0	0,0%	2	25,0%
	Всего	2		8		8	

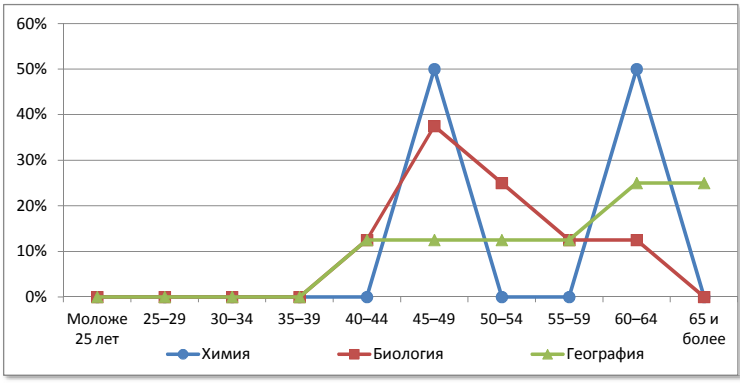

№	Возраст	Физическая культура		ОБЖ		Трудовое обучение	
1	Моложе 25 лет	0	0,0%	0	0,0%	0	0,0%
2	25–29	2	10,5%	1	25,0%	0	0,0%
3	30–34	1	5,3%	0	0,0%	1	11,1%
4	35–39	2	10,5%	0	0,0%	0	0,0%
5	40–44	1	5,3%	2	50,0%	0	0,0%
6	45–49	1	5,3%	0	0,0%	3	33,3%
7	50–54	4	21,1%	1	25,0%	2	22,2%
8	55–59	5	26,3%	0	0,0%	2	22,2%
9	60–64	0	0,0%	0	0,0%	1	11,1%
10	65 и более	3	15,8%	0	0,0%	0	0,0%
	Всего	19		4		9	

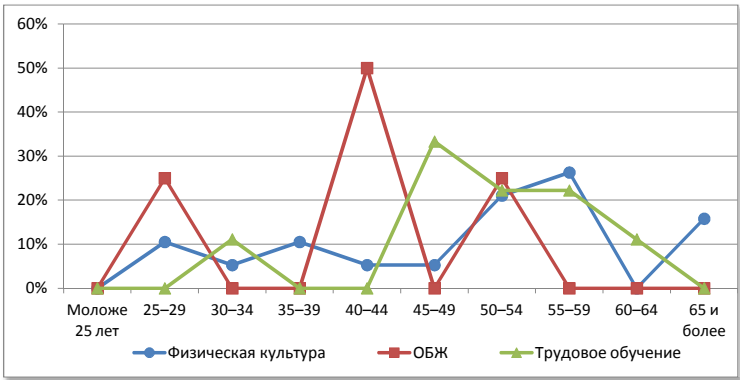

Сунский район

Сеть общеобразовательных организаций

№		Количество организаций ГОУ	Количество организаций МОУ	Количество обучающихся	Количество педработников	Количество учителей	Всего работников
1.	Начальные школы	-	1	4	2	1	6
2.	Основные школы	-	1	40	9	9	13
3.	Средние школы	1	1	493	36	36	64
4.	Средние школы с УИОП	-	-	-	-	-	-
5.	Гимназия	-	-	-	-	-	-
6.	Лицей	-	-	-	-	-	-
7.	ОО интернатного типа	-	-	-	-	-	-
8.	ОО вечернего типа	-	-	-	-	-	-
9.	ОО для обучающихся с отклонениями в развитии	-	-	-	-	-	-
10.	ОО для детей-сирот, детей оставшихся без попечения	-	-	-	-	-	-
	Всего	**1**	**3**	**537**	**47**	**46**	**83**

Распределение педагогических работников образовательных организаций по возрасту

№	Возраст	Педагогические работники: всего		учителя		прочие	
1	Моложе 25 лет	3	6,4%	3	6,5%	0	0,0%
2	25–29	2	4,3%	2	4,3%	0	0,0%
3	30–34	0	0,0%	0	0,0%	0	0,0%
4	35–39	0	0,0%	0	0,0%	0	0,0%
5	40–44	6	12,8%	6	13,0%	0	0,0%
6	45–49	11	23,4%	11	23,9%	0	0,0%
7	50–54	13	27,7%	12	26,1%	1	100,0%
8	55–59	7	14,9%	7	15,2%	0	0,0%
9	60–64	4	8,5%	4	8,7%	0	0,0%
10	65 и более	1	2,1%	1	2,2%	0	0,0%
	Всего	**47**		**46**		**1**	

Распределение педагогических работников образовательных организаций по педагогическому стажу работы

№	Педагогический стаж работы	Педагогические работники: всего		учителя		прочие	
1	Не имеют стажа	0	0,0%	0	0,0%	0	0,0%
2	до 3	4	8,5%	4	8,7%	0	0,0%
3	от 3 до 5	1	2,1%	0	0,0%	1	100,0%
4	от 5 до 10	1	2,1%	1	2,2%	0	0,0%
5	от 10 до 15	2	4,3%	2	4,3%	0	0,0%
6	от 15 до 20	1	2,1%	1	2,2%	0	0,0%
7	20 и более	38	80,9%	38	82,6%	0	0,0%
	Всего	**47**		**46**		**1**	

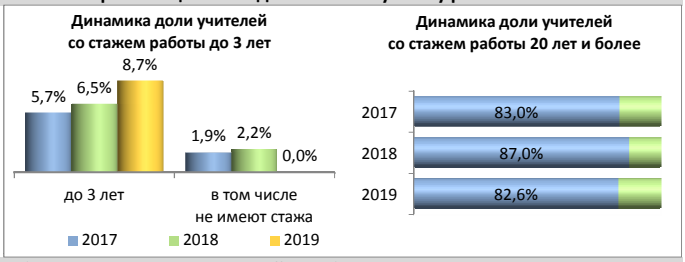

Распределение педагогических работников образовательных организаций по образованию

№	Образование	Педагогические работники: всего		учителя		прочие	
1	Высшее	34	72,3%	34	73,9%	0	0,0%
2	в том числе педагогическое	33	70,2%	33	71,7%	0	0,0%
3	Среднее профессиональное	10	21,3%	9	19,6%	1	100,0%
4	в том числе педагогическое	9	19,1%	8	17,4%	1	100,0%
5	Не имеют профессионального	3	6,4%	3	6,5%	0	0,0%
	Всего	**47**		**46**		**1**	

Распределение педагогических работников образовательных организаций по категориям

№	Категория	Педагогические работники: всего		учителя		прочие	
1	Высшая	3	0,0%	3	0,0%	0	0,0%
2	Первая	30	0,3%	30	0,3%	0	0,0%
3	Без категории	10972	99,7%	9229	99,6%	1743	100,0%
4	Женщины	39	0,4%	38	0,4%	1	0,1%
	Всего	**11005**		**9262**		**1743**	

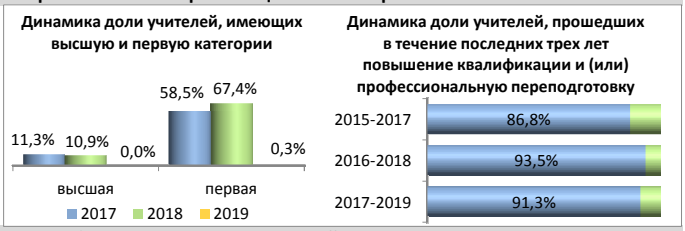

Движение педагогических работников образовательных организаций

№	Наименование	Педагогические работники: всего		учителя		прочие	
1	Число педагогических ставок по штату	64,84	57,7%	61,34	54,6%	3,5	3,1%
2	Занято ставок	64,84	100,0%	61,34	100,0%	3,5	100,0%
3	из них своими работниками	64,84	100,0%	61,34	100,0%	3,5	100,0%
4	Ставок свободно	0	0,0%	0	0,0%	0	0,0%
	Число всех ставок в организации	**112,39**					

№	Наименование	Педагогические работники: всего		учителя		прочие	
1	Принято работников	3	0,0%	3	0,0%	0	0,0%
2	из них выпускники: с высшим образованием	2	66,7%	2	66,7%	0	0,0%
3	со средним профессиональным образованием	0	0,0%	0	0,0%	0	0,0%
4	Выбыло работников	2	0,0%	2	0,0%	0	0,0%
5	из них по собственно- му желанию	2	100,0%	2	100,0%	0	0,0%

Распределение по возрасту руководителей и учителей

№	Возраст	Руководители		Заместители руководителя		Учителя начальных классов	
1	Моложе 25 лет	0	0,0%	0	0,0%	1	6,7%
2	25–29	0	0,0%	0	0,0%	0	0,0%
3	30–34	0	0,0%	0	0,0%	0	0,0%
4	35–39	0	0,0%	0	0,0%	0	0,0%
5	40–44	1	25,0%	0	0,0%	2	13,3%
6	45–49	0	0,0%	2	100,0%	6	40,0%
7	50–54	1	25,0%	0	0,0%	1	6,7%
8	55–59	1	25,0%	0	0,0%	3	20,0%
9	60–64	1	25,0%	0	0,0%	1	6,7%
10	65 и более	0	0,0%	0	0,0%	1	6,7%
	Всего	4		2		15	

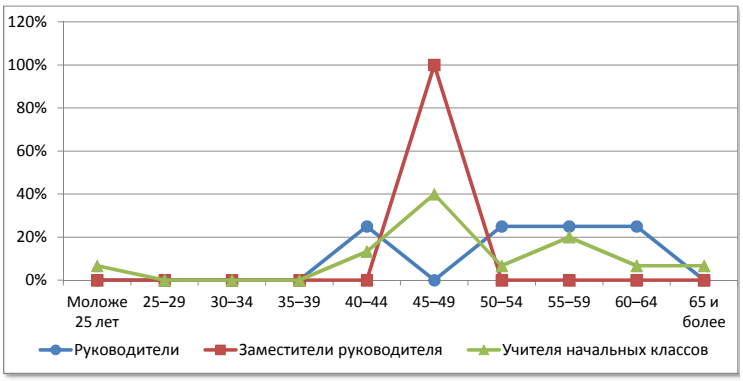

№	Возраст	Русский язык и литература		Иностранный язык		История, экономика, обществознание, право	
1	Моложе 25 лет	0	0,0%	1	20,0%	1	50,0%
2	25–29	0	0,0%	1	20,0%	0	0,0%
3	30–34	0	0,0%	0	0,0%	0	0,0%
4	35–39	0	0,0%	0	0,0%	0	0,0%
5	40–44	0	0,0%	1	20,0%	0	0,0%
6	45–49	0	0,0%	1	20,0%	0	0,0%
7	50–54	5	83,3%	1	20,0%	1	50,0%
8	55–59	0	0,0%	0	0,0%	0	0,0%
9	60–64	1	16,7%	0	0,0%	0	0,0%
10	65 и более	0	0,0%	0	0,0%	0	0,0%
	Всего	6		5		2	

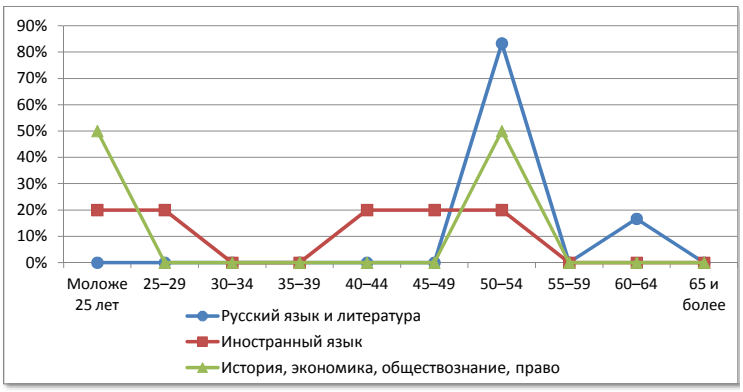

№	Возраст	Математика		Физика		Информатика	
1	Моложе 25 лет	0	0,0%	0	0,0%	0	0,0%
2	25–29	1	14,3%	0	0,0%	0	0,0%
3	30–34	0	0,0%	0	0,0%	0	0,0%
4	35–39	0	0,0%	0	0,0%	0	0,0%
5	40–44	0	0,0%	0	0,0%	0	0,0%
6	45–49	1	14,3%	2	100,0%	0	0,0%
7	50–54	2	28,6%	0	0,0%	0	0,0%
8	55–59	2	28,6%	0	0,0%	1	100,0%
9	60–64	1	14,3%	0	0,0%	0	0,0%
10	65 и более	0	0,0%	0	0,0%	0	0,0%
	Всего	7		2		1	

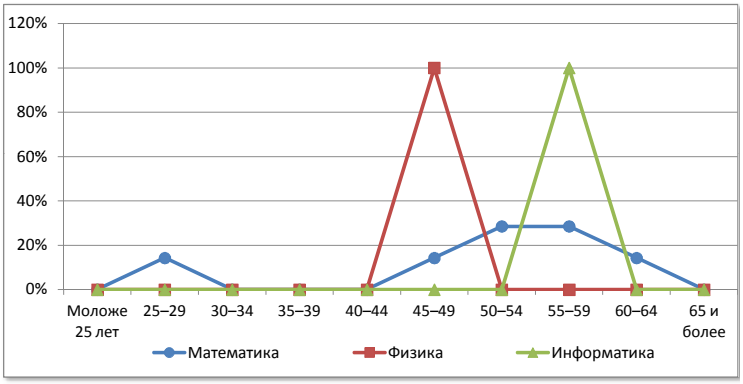

№	Возраст	Химия		Биология		География	
1	Моложе 25 лет	0	0,0%	0	0,0%	0	0,0%
2	25–29	0	0,0%	0	0,0%	0	0,0%
3	30–34	0	0,0%	0	0,0%	0	0,0%
4	35–39	0	0,0%	0	0,0%	0	0,0%
5	40–44	0	0,0%	0	0,0%	0	0,0%
6	45–49	0	0,0%	0	0,0%	0	0,0%
7	50–54	0	0,0%	1	50,0%	1	100,0%
8	55–59	0	0,0%	0	0,0%	0	0,0%
9	60–64	0	0,0%	1	50,0%	0	0,0%
10	65 и более	0	0,0%	0	0,0%	0	0,0%
	Всего	0		2		1	

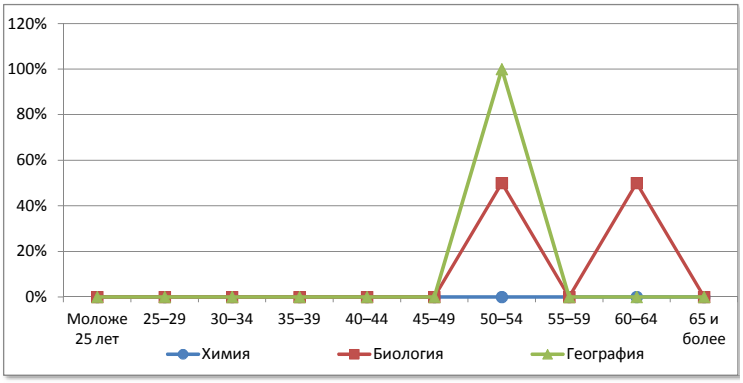

№	Возраст	Физическая культура		ОБЖ		Трудовое обучение	
1	Моложе 25 лет	0	0,0%	0	0,0%	0	0,0%
2	25–29	0	0,0%	0	0,0%	0	0,0%
3	30–34	0	0,0%	0	0,0%	0	0,0%
4	35–39	0	0,0%	0	0,0%	0	0,0%
5	40–44	1	33,3%	1	100,0%	1	100,0%
6	45–49	1	33,3%	0	0,0%	0	0,0%
7	50–54	0	0,0%	0	0,0%	0	0,0%
8	55–59	1	33,3%	0	0,0%	0	0,0%
9	60–64	0	0,0%	0	0,0%	0	0,0%
10	65 и более	0	0,0%	0	0,0%	0	0,0%
	Всего	3		1		1	

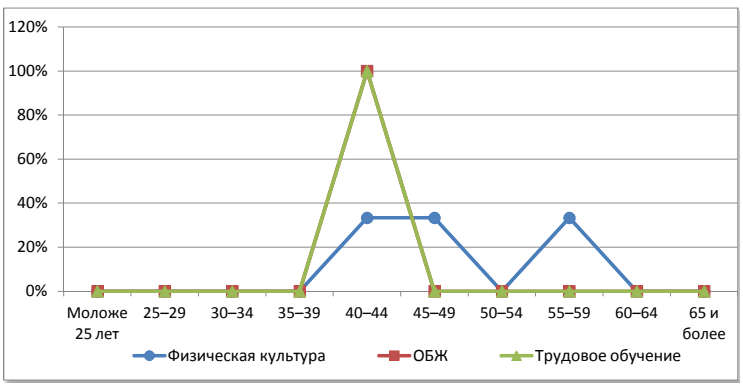

Тужинский район

Сеть общеобразовательных организаций

№		Количество организаций ГОУ	Количество организаций МОУ	Количество обучающихся	Количество педработников	Количество учителей	Всего работников
1.	Начальные школы	-	-	-	-	-	-
2.	Основные школы	-	-	-	-	-	-
3.	Средние школы	1	-	112	27	21	56
4.	Средние школы с УИОП	1	-	457	31	27	57
5.	Гимназия	-	-	-	-	-	-
6.	Лицей	-	-	-	-	-	-
7.	ОО интернатного типа	-	-	-	-	-	-
8.	ОО вечернего типа	-	-	-	-	-	-
9.	ОО для обучающихся с отклонениями в развитии	-	-	-	-	-	-
10.	ОО для детей-сирот, детей оставшихся без попечения	-	-	-	-	-	-
	Всего	**2**	**-**	**569**	**58**	**48**	**113**

Распределение педагогических работников образовательных организаций по возрасту

№	Возраст	Педагогические работники всего		учителя		прочие	
1	Моложе 25 лет	6	10,3%	4	8,3%	2	20,0%
2	25–29	1	1,7%	0	0,0%	1	10,0%
3	30–34	1	1,7%	1	2,1%	0	0,0%
4	35–39	4	6,9%	2	4,2%	2	20,0%
5	40–44	7	12,1%	7	14,6%	0	0,0%
6	45–49	11	19,0%	11	22,9%	0	0,0%
7	50–54	11	19,0%	10	20,8%	1	10,0%
8	55–59	14	24,1%	10	20,8%	4	40,0%
9	60–64	3	5,2%	3	6,3%	0	0,0%
10	65 и более	0	0,0%	0	0,0%	0	0,0%
	Всего	**58**		**48**		**10**	

Распределение педагогических работников образовательных организаций по педагогическому стажу работы

№	Педагогический стаж работы	Педагогические работники всего		учителя		прочие	
1	Не имеют стажа	1	1,7%	0	0,0%	1	10,0%
2	до 3	5	8,6%	3	6,3%	2	20,0%
3	от 3 до 5	4	6,9%	2	4,2%	2	20,0%
4	от 5 до 10	2	3,4%	2	4,2%	0	0,0%
5	от 10 до 15	2	3,4%	2	4,2%	0	0,0%
6	от 15 до 20	3	5,2%	3	6,3%	0	0,0%
7	20 и более	41	70,7%	36	75,0%	5	50,0%
	Всего	**58**		**48**		**10**	

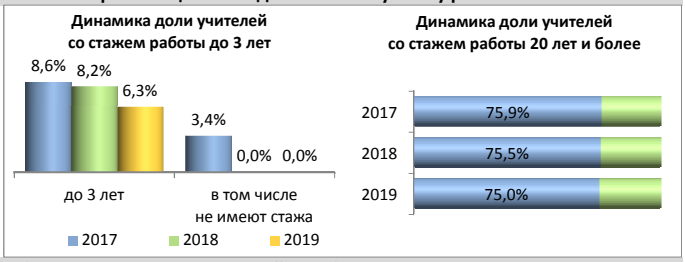

Распределение педагогических работников образовательных организаций по образованию

№	Образование	Педагогические работники всего		учителя		прочие	
1	Высшее	40	69,0%	34	70,8%	6	60,0%
2	в том числе педагогическое	39	67,2%	34	70,8%	5	50,0%
3	Среднее профессиональное	14	24,1%	11	22,9%	3	30,0%
4	в том числе педагогическое	14	24,1%	11	22,9%	3	30,0%
5	Не имеют профессионального	4	6,9%	3	6,3%	1	10,0%
	Всего	**58**		**48**		**10**	

Распределение педагогических работников образовательных организаций по категориям

№	Категория	Педагогические работники всего		учителя		прочие	
1	Высшая	11	0,1%	10	0,1%	1	0,1%
2	Первая	24	0,2%	22	0,2%	2	0,1%
3	Без категории	10970	99,7%	9230	99,7%	1740	99,8%
4	Женщины	51	0,5%	41	0,4%	10	0,6%
	Всего	**11005**		**9262**		**1743**	

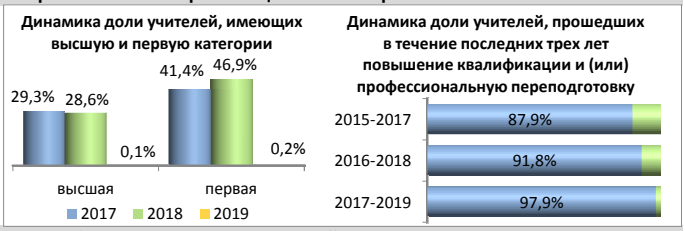

Движение педагогических работников образовательных организаций

№	Наименование	Педагогические работники всего		учителя		прочие	
1	Число педагогических ставок по штату	70,86	53,2%	57,33	43,0%	13,53	10,2%
2	Занято ставок	70,38	99,3%	57,27	99,9%	13,11	96,9%
3	из них своими работниками	68,15	96,2%	55,04	96,0%	13,11	96,9%
4	Ставок свободно	0,48	0,7%	0,06	0,1%	0,42	3,1%
	Число всех ставок в организации	**133,3**					

№	Наименование	Педагогические работники всего		учителя		прочие	
1	Принято работников	21	0,2%	17	0,2%	4	0,2%
2	из них выпускники: с высшим образованием	16	76,2%	12	70,6%	4	100,0%
3	со средним профессиональным образованием	5	23,8%	5	29,4%	0	0,0%
4	Выбыло работников	19	0,2%	18	0,2%	1	0,1%
5	из них по собственно- му желанию	15	78,9%	15	83,3%	0	0,0%

Распределение по возрасту руководителей и учителей

№	Возраст	Руководители		Заместители руководителя		Учителя начальных классов	
1	Моложе 25 лет	0	0,0%	0	0,0%	1	6,7%
2	25–29	0	0,0%	0	0,0%	0	0,0%
3	30–34	0	0,0%	1	33,3%	0	0,0%
4	35–39	0	0,0%	1	33,3%	2	13,3%
5	40–44	1	50,0%	0	0,0%	1	6,7%
6	45–49	0	0,0%	0	0,0%	5	33,3%
7	50–54	0	0,0%	0	0,0%	2	13,3%
8	55–59	0	0,0%	1	33,3%	4	26,7%
9	60–64	1	50,0%	0	0,0%	0	0,0%
10	65 и более	0	0,0%	0	0,0%	0	0,0%
	Всего	2		3		15	

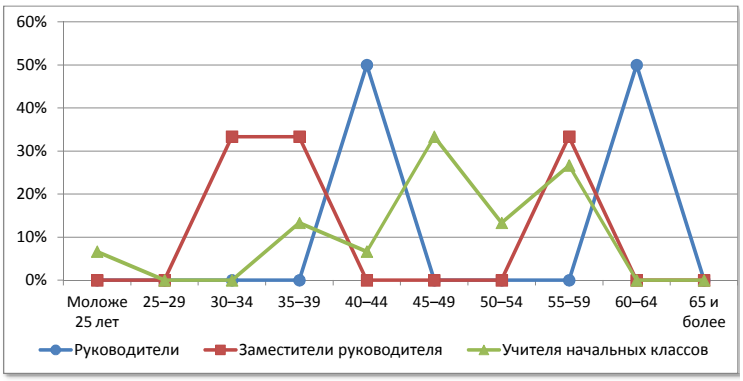

№	Возраст	Русский язык и литература		Иностранный язык		История, экономика, обществознание, право	
1	Моложе 25 лет	0	0,0%	1	16,7%	1	33,3%
2	25–29	0	0,0%	0	0,0%	0	0,0%
3	30–34	0	0,0%	1	16,7%	0	0,0%
4	35–39	0	0,0%	0	0,0%	0	0,0%
5	40–44	1	16,7%	0	0,0%	1	33,3%
6	45–49	0	0,0%	1	16,7%	0	0,0%
7	50–54	3	50,0%	1	16,7%	1	33,3%
8	55–59	1	16,7%	1	16,7%	0	0,0%
9	60–64	1	16,7%	1	16,7%	0	0,0%
10	65 и более	0	0,0%	0	0,0%	0	0,0%
	Всего	6		6		3	

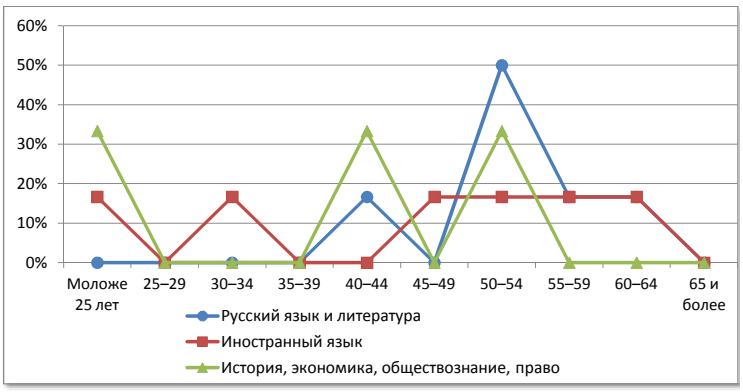

№	Возраст	Математика		Физика		Информатика	
1	Моложе 25 лет	0	0,0%	0	0,0%	0	0,0%
2	25–29	0	0,0%	0	0,0%	0	0,0%
3	30–34	0	0,0%	0	0,0%	0	0,0%
4	35–39	0	0,0%	0	0,0%	0	0,0%
5	40–44	0	0,0%	0	0,0%	0	0,0%
6	45–49	3	60,0%	1	50,0%	1	100,0%
7	50–54	0	0,0%	1	50,0%	0	0,0%
8	55–59	1	20,0%	0	0,0%	0	0,0%
9	60–64	1	20,0%	0	0,0%	0	0,0%
10	65 и более	0	0,0%	0	0,0%	0	0,0%
	Всего	5		2		1	

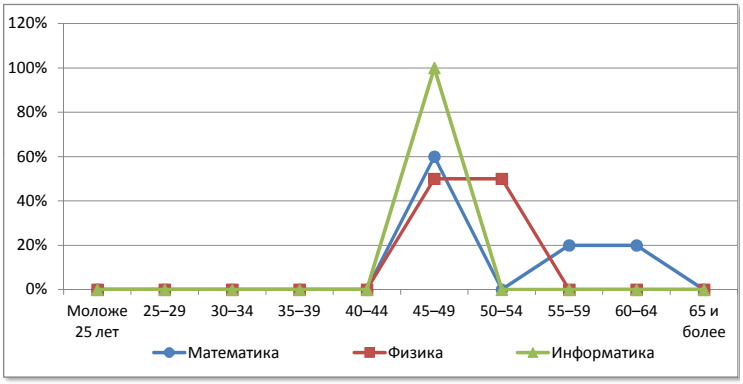

№	Возраст	Химия		Биология		География	
1	Моложе 25 лет	0	0,0%	0	0,0%	0	0,0%
2	25–29	0	0,0%	0	0,0%	0	0,0%
3	30–34	0	0,0%	0	0,0%	0	0,0%
4	35–39	0	0,0%	0	0,0%	0	0,0%
5	40–44	0	0,0%	0	0,0%	1	50,0%
6	45–49	0	0,0%	0	0,0%	0	0,0%
7	50–54	1	50,0%	0	0,0%	0	0,0%
8	55–59	1	50,0%	1	100,0%	1	50,0%
9	60–64	0	0,0%	0	0,0%	0	0,0%
10	65 и более	0	0,0%	0	0,0%	0	0,0%
	Всего	2		1		2	

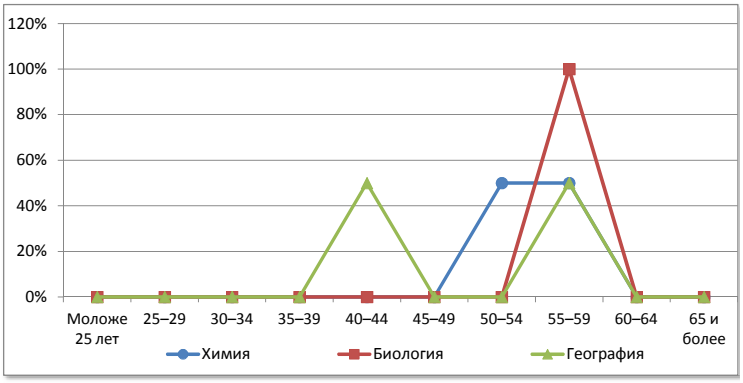

№	Возраст	Физическая культура		ОБЖ		Трудовое обучение	
1	Моложе 25 лет	1	25,0%	0	0,0%	0	0,0%
2	25–29	0	0,0%	0	0,0%	0	0,0%
3	30–34	0	0,0%	0	0,0%	0	0,0%
4	35–39	0	0,0%	0	0,0%	0	0,0%
5	40–44	2	50,0%	0	0,0%	1	100,0%
6	45–49	0	0,0%	0	0,0%	0	0,0%
7	50–54	1	25,0%	0	0,0%	0	0,0%
8	55–59	0	0,0%	0	0,0%	0	0,0%
9	60–64	0	0,0%	0	0,0%	0	0,0%
10	65 и более	0	0,0%	0	0,0%	0	0,0%
	Всего	4		0		1	

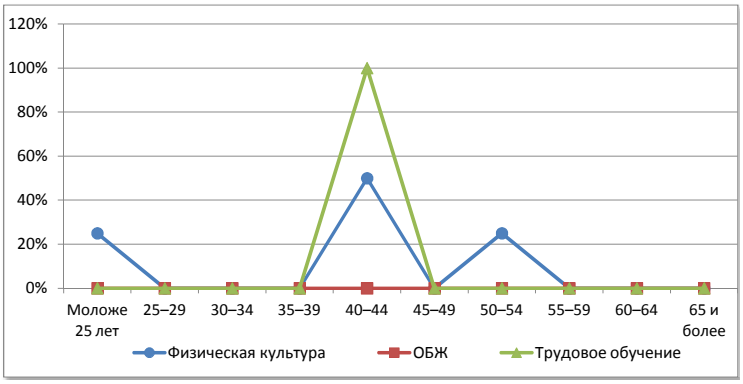

Унинский район

Сеть общеобразовательных организаций

№		Количество организаций ГОУ	Количество организаций МОУ	Количество обучающихся	Количество педработников	Количество учителей	Всего работников
1.	Начальные школы	-	1	7	1	-	4
2.	Основные школы	-	5	79	27	25	51
3.	Средние школы	-	3	130	33	31	60
4.	Средние школы с УИОП	1	-	549	42	37	78
5.	Гимназия	-	-	-	-	-	-
6.	Лицей	-	-	-	-	-	-
7.	ОО интернатного типа	-	-	-	-	-	-
8.	ОО вечернего типа	-	-	-	-	-	-
9.	ОО для обучающихся с отклонениями в развитии	1	-	63	15	10	31
10.	ОО для детей-сирот, детей оставшихся без попечения	-	-	-	-	-	-
	Всего	**2**	**9**	**828**	**118**	**103**	**224**

Распределение педагогических работников образовательных организаций по возрасту

№	Возраст	Педагогические работники всего		учителя		прочие	
1	Моложе 25 лет	3	2,5%	3	2,9%	0	0,0%
2	25–29	2	1,7%	1	1,0%	1	6,7%
3	30–34	3	2,5%	3	2,9%	0	0,0%
4	35–39	5	4,2%	5	4,9%	0	0,0%
5	40–44	12	10,2%	11	10,7%	1	6,7%
6	45–49	25	21,2%	20	19,4%	5	33,3%
7	50–54	27	22,9%	22	21,4%	5	33,3%
8	55–59	27	22,9%	24	23,3%	3	20,0%
9	60–64	9	7,6%	9	8,7%	0	0,0%
10	65 и более	5	4,2%	5	4,9%	0	0,0%
	Всего	**118**		**103**		**15**	

Распределение педагогических работников образовательных организаций по педагогическому стажу работы

№	Педагогический стаж работы	Педагогические работники всего		учителя		прочие	
1	Не имеют стажа	0	0,0%	0	0,0%	0	0,0%
2	до 3	6	5,1%	5	4,9%	1	6,7%
3	от 3 до 5	1	0,8%	1	1,0%	0	0,0%
4	от 5 до 10	1	0,8%	0	0,0%	1	6,7%
5	от 10 до 15	6	5,1%	5	4,9%	1	6,7%
6	от 15 до 20	12	10,2%	11	10,7%	1	6,7%
7	20 и более	92	78,0%	81	78,6%	11	73,3%
	Всего	**118**		**103**		**15**	

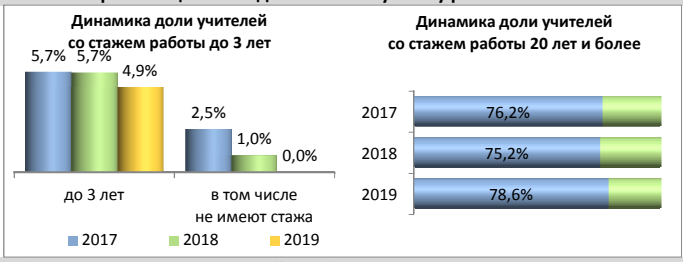

Распределение педагогических работников образовательных организаций по образованию

№	Образование	Педагогические работники всего		учителя		прочие	
1	Высшее	91	77,1%	85	82,5%	6	40,0%
2	в том числе педагогическое	86	72,9%	81	78,6%	5	33,3%
3	Среднее профессиональное	27	22,9%	18	17,5%	9	60,0%
4	в том числе педагогическое	24	20,3%	17	16,5%	7	46,7%
5	Не имеют профессионального	0	0,0%	0	0,0%	0	0,0%
	Всего	**118**		**103**		**15**	

Распределение педагогических работников образовательных организаций по категориям

№	Категория	Педагогические работники всего		учителя		прочие	
1	Высшая	21	0,2%	20	0,2%	1	0,1%
2	Первая	48	0,4%	43	0,5%	5	0,3%
3	Без категории	10936	99,4%	9199	99,3%	1737	99,7%
4	Женщины	110	1,0%	95	1,0%	15	0,9%
	Всего	**11005**		**9262**		**1743**	

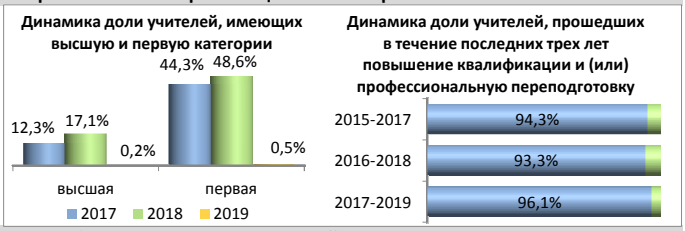

Движение педагогических работников образовательных организаций

№	Наименование	Педагогические работники всего		учителя		прочие	
1	Число педагогических ставок по штату	171,06	57,9%	146,16	49,5%	24,9	8,4%
2	Занято ставок	170,06	99,4%	146,16	100,0%	23,9	96,0%
3	из них своими работниками	156,82	91,7%	135,26	92,5%	21,56	86,6%
4	Ставок свободно	1	0,6%	0	0,0%	1	4,0%
	Число всех ставок в организации	**295,29**					

№	Наименование	Педагогические работники всего		учителя		прочие	
1	Принято работников	10	0,1%	10	0,1%	0	0,0%
2	из них выпускники: с высшим образованием	5	50,0%	5	50,0%	0	0,0%
3	со средним профессиональным образованием	2	20,0%	2	20,0%	0	0,0%
4	Выбыло работников	13	0,1%	12	0,1%	1	0,1%
5	из них по собственно- му желанию	13	100,0%	12	100,0%	1	100,0%

Распределение по возрасту руководителей и учителей

№	Возраст	Руководители		Заместители руководителя		Учителя начальных классов	
1	Моложе 25 лет	0	0,0%	0	0,0%	1	3,8%
2	25–29	0	0,0%	0	0,0%	1	3,8%
3	30–34	3	27,3%	0	0,0%	1	3,8%
4	35–39	0	0,0%	3	75,0%	1	3,8%
5	40–44	0	0,0%	0	0,0%	0	0,0%
6	45–49	4	36,4%	0	0,0%	9	34,6%
7	50–54	3	27,3%	1	25,0%	4	15,4%
8	55–59	1	9,1%	0	0,0%	5	19,2%
9	60–64	0	0,0%	0	0,0%	3	11,5%
10	65 и более	0	0,0%	0	0,0%	1	3,8%
	Всего	11		4		26	

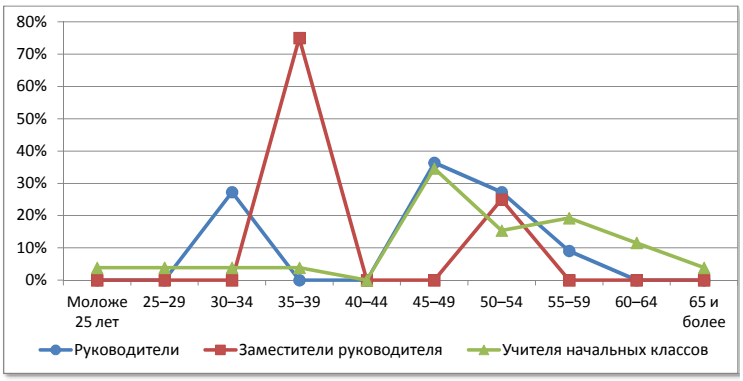

№	Возраст	Русский язык и литература		Иностранный язык		История, экономика, обществознание, право	
1	Моложе 25 лет	1	5,9%	1	14,3%	0	0,0%
2	25–29	0	0,0%	0	0,0%	0	0,0%
3	30–34	0	0,0%	0	0,0%	0	0,0%
4	35–39	1	5,9%	0	0,0%	0	0,0%
5	40–44	1	5,9%	1	14,3%	0	0,0%
6	45–49	3	17,6%	1	14,3%	1	11,1%
7	50–54	4	23,5%	0	0,0%	4	44,4%
8	55–59	5	29,4%	2	28,6%	3	33,3%
9	60–64	2	11,8%	2	28,6%	0	0,0%
10	65 и более	0	0,0%	0	0,0%	1	11,1%
	Всего	17		7		9	

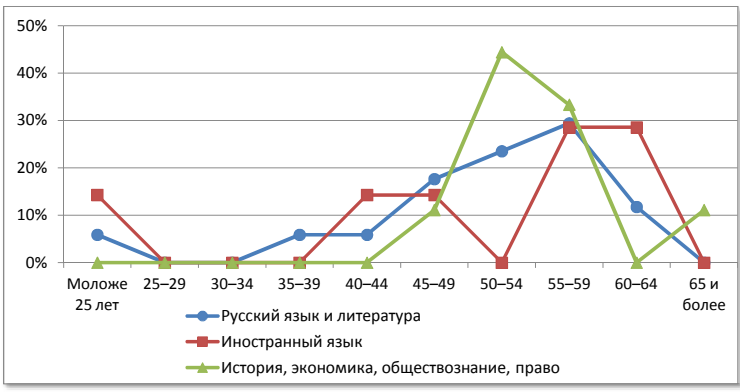

№	Возраст	Математика		Физика		Информатика	
1	Моложе 25 лет	0	0,0%	0	0,0%	0	0,0%
2	25–29	0	0,0%	0	0,0%	0	0,0%
3	30–34	1	8,3%	0	0,0%	0	0,0%
4	35–39	2	16,7%	0	0,0%	0	0,0%
5	40–44	1	8,3%	0	0,0%	1	100,0%
6	45–49	1	8,3%	0	0,0%	0	0,0%
7	50–54	2	16,7%	0	0,0%	0	0,0%
8	55–59	3	25,0%	2	66,7%	0	0,0%
9	60–64	1	8,3%	0	0,0%	0	0,0%
10	65 и более	1	8,3%	1	33,3%	0	0,0%
	Всего	12		3		1	

№	Возраст	Химия		Биология		География	
1	Моложе 25 лет	0	0,0%	0	0,0%	0	0,0%
2	25–29	0	0,0%	0	0,0%	0	0,0%
3	30–34	1	33,3%	0	0,0%	0	0,0%
4	35–39	0	0,0%	0	0,0%	0	0,0%
5	40–44	2	66,7%	0	0,0%	1	20,0%
6	45–49	0	0,0%	1	33,3%	0	0,0%
7	50–54	0	0,0%	1	33,3%	2	40,0%
8	55–59	0	0,0%	0	0,0%	2	40,0%
9	60–64	0	0,0%	0	0,0%	0	0,0%
10	65 и более	0	0,0%	1	33,3%	0	0,0%
	Всего	3		3		5	

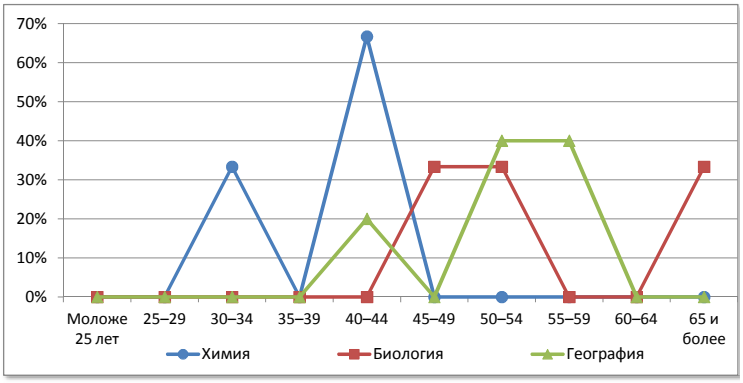

№	Возраст	Физическая культура		ОБЖ		Трудовое обучение	
1	Моложе 25 лет	0	0,0%	0	0,0%	0	0,0%
2	25–29	0	0,0%	0	0,0%	0	0,0%
3	30–34	0	0,0%	0	0,0%	0	0,0%
4	35–39	0	0,0%	0	0,0%	1	12,5%
5	40–44	1	20,0%	0	0,0%	1	12,5%
6	45–49	2	40,0%	0	0,0%	2	25,0%
7	50–54	0	0,0%	1	100,0%	3	37,5%
8	55–59	1	20,0%	0	0,0%	1	12,5%
9	60–64	1	20,0%	0	0,0%	0	0,0%
10	65 и более	0	0,0%	0	0,0%	0	0,0%
	Всего	5		1		8	

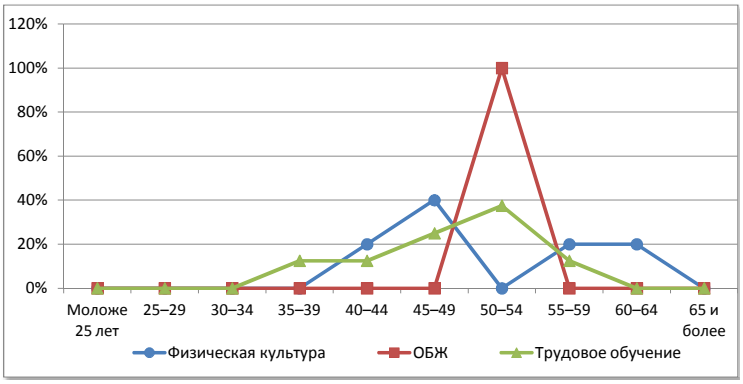

Уржумский район

Сеть общеобразовательных организаций

№		Количество организаций ГОУ	Количество организаций МОУ	Количество обучающихся	Количество педработников	Количество учителей	Всего работников
1.	Начальные школы	-	-	-	-	-	-
2.	Основные школы	-	2	205	50	41	102
3.	Средние школы	-	7	1621	154	134	295
4.	Средние школы с УИОП	-	1	165	31	25	66
5.	Гимназия	1	-	581	39	30	80
6.	Лицей	-	-	-	-	-	-
7.	ОО интернатного типа	-	-	-	-	-	-
8.	ОО вечернего типа	-	-	-	-	-	-
9.	ОО для обучающихся с отклонениями в развитии	1	-	79	27	15	49
10.	ОО для детей-сирот, детей оставшихся без попечения	-	-	-	-	-	-
	Всего	**2**	**10**	**2651**	**301**	**245**	**592**

Распределение педагогических работников образовательных организаций по возрасту

№	Возраст	Педагогические работники всего		учителя		прочие	
1	Моложе 25 лет	5	1,7%	5	2,0%	0	0,0%
2	25–29	7	2,3%	6	2,4%	1	1,8%
3	30–34	10	3,3%	9	3,7%	1	1,8%
4	35–39	18	6,0%	14	5,7%	4	7,1%
5	40–44	38	12,6%	31	12,7%	7	12,5%
6	45–49	68	22,6%	54	22,0%	14	25,0%
7	50–54	61	20,3%	47	19,2%	14	25,0%
8	55–59	50	16,6%	42	17,1%	8	14,3%
9	60–64	31	10,3%	28	11,4%	3	5,4%
10	65 и более	13	4,3%	9	3,7%	4	7,1%
	Всего	**301**		**245**		**56**	

Распределение педагогических работников образовательных организаций по педагогическому стажу работы

№	Педагогический стаж работы	Педагогические работники всего		учителя		прочие	
1	Не имеют стажа	0	0,0%	0	0,0%	0	0,0%
2	до 3	8	2,7%	6	2,4%	2	3,6%
3	от 3 до 5	11	3,7%	6	2,4%	5	8,9%
4	от 5 до 10	13	4,3%	11	4,5%	2	3,6%
5	от 10 до 15	13	4,3%	8	3,3%	5	8,9%
6	от 15 до 20	24	8,0%	19	7,8%	5	8,9%
7	20 и более	232	77,1%	195	79,6%	37	66,1%
	Всего	**301**		**245**		**56**	

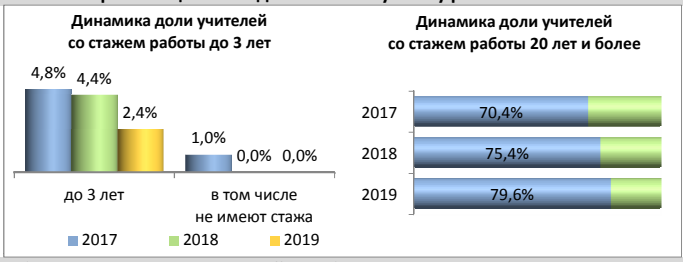

Распределение педагогических работников образовательных организаций по образованию

№	Образование	Педагогические работники всего		учителя		прочие	
1	Высшее	203	67,4%	185	75,5%	18	32,1%
2	в том числе педагогическое	190	63,1%	176	71,8%	14	25,0%
3	Среднее профессиональное	95	31,6%	58	23,7%	37	66,1%
4	в том числе педагогическое	78	25,9%	52	21,2%	26	46,4%
5	Не имеют профессионального	3	1,0%	2	0,8%	1	1,8%
	Всего	**301**		**245**		**56**	

Распределение педагогических работников образовательных организаций по категориям

№	Категория	Педагогические работники всего		учителя		прочие	
1	Высшая	57	0,5%	54	0,6%	3	0,2%
2	Первая	97	0,9%	91	1,0%	6	0,3%
3	Без категории	10851	98,6%	9117	98,4%	1734	99,5%
4	Женщины	269	2,4%	216	2,3%	53	3,0%
	Всего	**11005**		**9262**		**1743**	

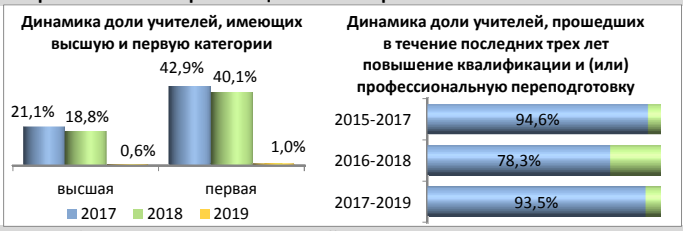

Движение педагогических работников образовательных организаций

№	Наименование	Педагогические работники всего		учителя		прочие	
1	Число педагогических ставок по штату	409,67	55,4%	336,75	45,6%	72,92	9,9%
2	Занято ставок	407,67	99,5%	336,75	100,0%	70,92	97,3%
3	из них своими работниками	397,94	97,1%	328,24	97,5%	69,7	95,6%
4	Ставок свободно	2	0,5%	0	0,0%	2	2,7%
	Число всех ставок в организации	**739,06**					

№	Наименование	Педагогические работники всего		учителя		прочие	
1	Принято работников	24	0,2%	20	0,2%	4	0,2%
2	из них выпускники: с высшим образованием	15	62,5%	12	60,0%	3	75,0%
3	со средним профессиональным образованием	6	25,0%	5	25,0%	1	25,0%
4	Выбыло работников	55	0,5%	44	0,5%	11	0,6%
5	из них по собственно- му желанию	45	81,8%	35	79,5%	10	90,9%

Распределение по возрасту руководителей и учителей

№	Возраст	Руководители		Заместители руководителя		Учителя начальных классов	
1	Моложе 25 лет	0	0,0%	0	0,0%	1	1,5%
2	25–29	0	0,0%	0	0,0%	1	1,5%
3	30–34	1	8,3%	2	9,5%	4	6,0%
4	35–39	1	8,3%	5	23,8%	3	4,5%
5	40–44	2	16,7%	1	4,8%	10	14,9%
6	45–49	3	25,0%	7	33,3%	17	25,4%
7	50–54	3	25,0%	1	4,8%	17	25,4%
8	55–59	0	0,0%	1	4,8%	12	17,9%
9	60–64	2	16,7%	4	19,0%	2	3,0%
10	65 и более	0	0,0%	0	0,0%	0	0,0%
	Всего	12		21		67	

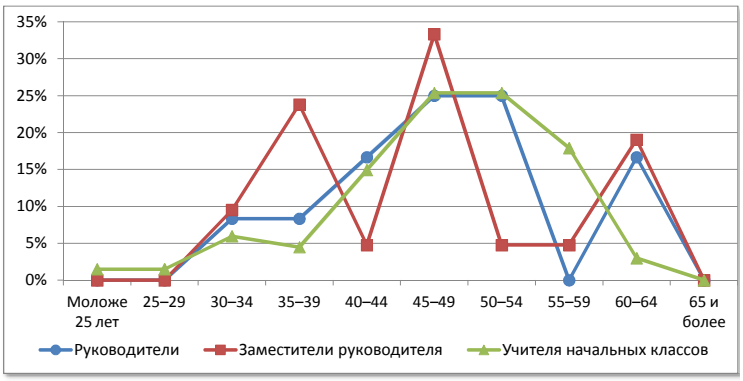

№	Возраст	Русский язык и литература		Иностранный язык		История, экономика, обществознание, право	
1	Моложе 25 лет	1	4,0%	0	0,0%	1	5,6%
2	25–29	0	0,0%	2	9,1%	1	5,6%
3	30–34	1	4,0%	2	9,1%	0	0,0%
4	35–39	3	12,0%	2	9,1%	0	0,0%
5	40–44	4	16,0%	2	9,1%	2	11,1%
6	45–49	4	16,0%	7	31,8%	4	22,2%
7	50–54	5	20,0%	3	13,6%	4	22,2%
8	55–59	5	20,0%	2	9,1%	2	11,1%
9	60–64	2	8,0%	1	4,5%	3	16,7%
10	65 и более	0	0,0%	1	4,5%	1	5,6%
	Всего	25		22		18	

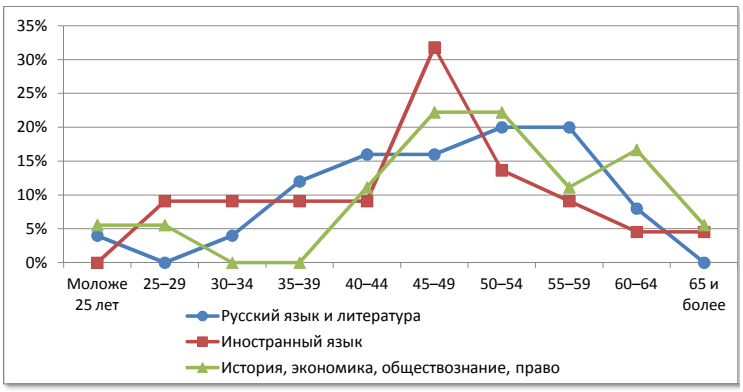

№	Возраст	Математика		Физика		Информатика	
1	Моложе 25 лет	1	4,5%	0	0,0%	0	0,0%
2	25–29	0	0,0%	0	0,0%	0	0,0%
3	30–34	0	0,0%	0	0,0%	0	0,0%
4	35–39	0	0,0%	0	0,0%	0	0,0%
5	40–44	3	13,6%	2	25,0%	2	40,0%
6	45–49	1	4,5%	2	25,0%	1	20,0%
7	50–54	6	27,3%	0	0,0%	2	40,0%
8	55–59	3	13,6%	1	12,5%	0	0,0%
9	60–64	6	27,3%	3	37,5%	0	0,0%
10	65 и более	2	9,1%	0	0,0%	0	0,0%
	Всего	22		8		5	

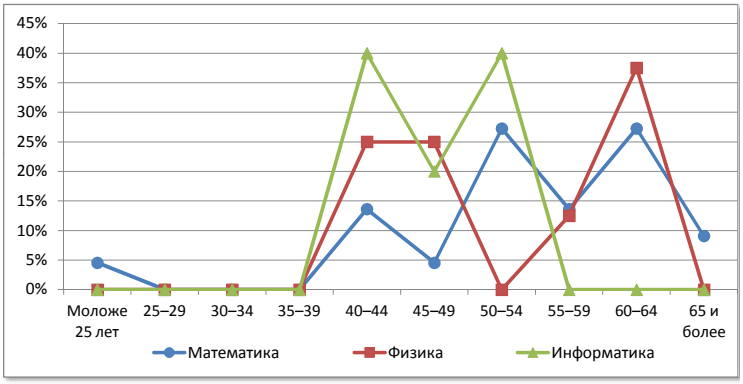

№	Возраст	Химия		Биология		География	
1	Моложе 25 лет	0	0,0%	0	0,0%	0	0,0%
2	25–29	0	0,0%	1	10,0%	0	0,0%
3	30–34	0	0,0%	0	0,0%	0	0,0%
4	35–39	1	16,7%	0	0,0%	2	16,7%
5	40–44	0	0,0%	0	0,0%	0	0,0%
6	45–49	1	16,7%	2	20,0%	5	41,7%
7	50–54	1	16,7%	2	20,0%	1	8,3%
8	55–59	1	16,7%	2	20,0%	1	8,3%
9	60–64	2	33,3%	3	30,0%	1	8,3%
10	65 и более	0	0,0%	0	0,0%	2	16,7%
	Всего	6		10		12	

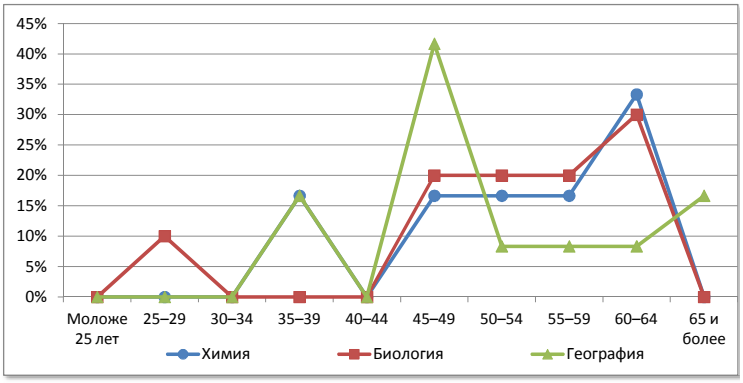

№	Возраст	Физическая культура		ОБЖ		Трудовое обучение	
1	Моложе 25 лет	1	4,8%	0	0,0%	0	0,0%
2	25–29	1	4,8%	0	0,0%	0	0,0%
3	30–34	1	4,8%	0	0,0%	0	0,0%
4	35–39	1	4,8%	0	0,0%	1	9,1%
5	40–44	2	9,5%	0	0,0%	1	9,1%
6	45–49	6	28,6%	1	50,0%	0	0,0%
7	50–54	2	9,5%	0	0,0%	2	18,2%
8	55–59	3	14,3%	1	50,0%	5	45,5%
9	60–64	3	14,3%	0	0,0%	0	0,0%
10	65 и более	1	4,8%	0	0,0%	2	18,2%
	Всего	21		2		11	

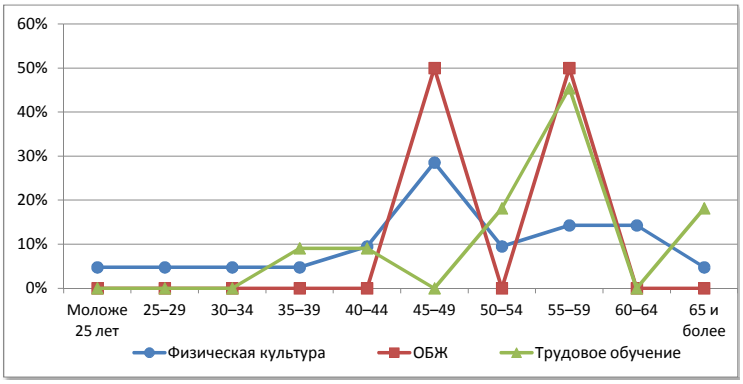

Фалёнский район

Сеть общеобразовательных организаций

№		Количество организаций ГОУ	Количество организаций МОУ	Количество обучающихся	Количество педработников	Количество учителей	Всего работников
1.	Начальные школы	-	-	-	-	-	-
2.	Основные школы	-	6	147	42	35	84
3.	Средние школы	-	2	144	30	25	63
4.	Средние школы с УИОП	1	-	514	34	30	62
5.	Гимназия	-	-	-	-	-	-
6.	Лицей	-	-	-	-	-	-
7.	ОО интернатного типа	-	1	61	12	11	27
8.	ОО вечернего типа	-	1	33	3	3	10
9.	ОО для обучающихся с отклонениями в развитии	-	-	-	-	-	-
10.	ОО для детей-сирот, детей оставшихся без попечения	-	-	-	-	-	-
	Всего	**1**	**10**	**899**	**121**	**104**	**246**

Распределение педагогических работников образовательных организаций по возрасту

№	Возраст	Педагогические работники всего		учителя		прочие	
1	Моложе 25 лет	1	0,8%	1	1,0%	0	0,0%
2	25–29	2	1,7%	2	1,9%	0	0,0%
3	30–34	3	2,5%	3	2,9%	0	0,0%
4	35–39	12	9,9%	8	7,7%	4	23,5%
5	40–44	16	13,2%	15	14,4%	1	5,9%
6	45–49	23	19,0%	19	18,3%	4	23,5%
7	50–54	28	23,1%	22	21,2%	6	35,3%
8	55–59	13	10,7%	12	11,5%	1	5,9%
9	60–64	18	14,9%	17	16,3%	1	5,9%
10	65 и более	5	4,1%	5	4,8%	0	0,0%
	Всего	**121**		**104**		**17**	

Распределение педагогических работников образовательных организаций по педагогическому стажу работы

№	Педагогический стаж работы	Педагогические работники всего		учителя		прочие	
1	Не имеют стажа	0	0,0%	0	0,0%	0	0,0%
2	до 3	8	6,6%	7	6,7%	1	5,9%
3	от 3 до 5	0	0,0%	0	0,0%	0	0,0%
4	от 5 до 10	10	8,3%	8	7,7%	2	11,8%
5	от 10 до 15	4	3,3%	4	3,8%	0	0,0%
6	от 15 до 20	9	7,4%	7	6,7%	2	11,8%
7	20 и более	90	74,4%	78	75,0%	12	70,6%
	Всего	**121**		**104**		**17**	

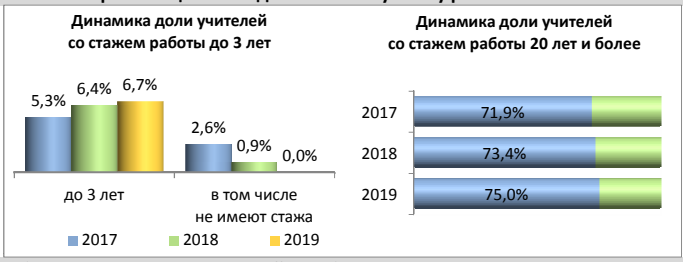

Распределение педагогических работников образовательных организаций по образованию

№	Образование	Педагогические работники всего		учителя		прочие	
1	Высшее	85	70,2%	82	78,8%	3	17,6%
2	в том числе педагогическое	81	66,9%	78	75,0%	3	17,6%
3	Среднее профессиональное	36	29,8%	22	21,2%	14	82,4%
4	в том числе педагогическое	35	28,9%	22	21,2%	13	76,5%
5	Не имеют профессионального	0	0,0%	0	0,0%	0	0,0%
	Всего	**121**		**104**		**17**	

Распределение педагогических работников образовательных организаций по категориям

№	Категория	Педагогические работники всего		учителя		прочие	
1	Высшая	21	0,2%	21	0,2%	0	0,0%
2	Первая	59	0,5%	51	0,6%	8	0,5%
3	Без категории	10925	99,3%	9190	99,2%	1735	99,5%
4	Женщины	108	1,0%	92	1,0%	16	0,9%
	Всего	**11005**		**9262**		**1743**	

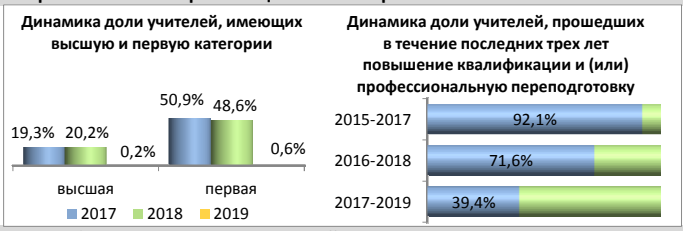

Движение педагогических работников образовательных организаций

№	Наименование	Педагогические работники всего		учителя		прочие	
1	Число педагогических ставок по штату	181,57	54,6%	148,57	44,7%	33	9,9%
2	Занято ставок	181,57	100,0%	148,57	100,0%	33	100,0%
3	из них своими работниками	168,32	92,7%	137,07	92,3%	31,25	94,7%
4	Ставок свободно	0	0,0%	0	0,0%	0	0,0%
	Число всех ставок в организации	**332,35**					

№	Наименование	Педагогические работники всего		учителя		прочие	
1	Принято работников	5	0,0%	5	0,1%	0	0,0%
2	из них выпускники: с высшим образованием	2	40,0%	2	40,0%	0	0,0%
3	со средним профессиональным образованием	1	20,0%	1	20,0%	0	0,0%
4	Выбыло работников	14	0,1%	9	0,1%	5	0,3%
5	из них по собственно- му желанию	12	85,7%	8	88,9%	4	80,0%

Распределение по возрасту руководителей и учителей

№	Возраст	Руководители		Заместители руководителя		Учителя начальных классов	
1	Моложе 25 лет	0	0,0%	0	0,0%	1	3,3%
2	25–29	0	0,0%	0	0,0%	1	3,3%
3	30–34	0	0,0%	0	0,0%	2	6,7%
4	35–39	0	0,0%	1	16,7%	1	3,3%
5	40–44	1	9,1%	1	16,7%	2	6,7%
6	45–49	0	0,0%	1	16,7%	13	43,3%
7	50–54	5	45,5%	1	16,7%	3	10,0%
8	55–59	3	27,3%	2	33,3%	2	6,7%
9	60–64	2	18,2%	0	0,0%	3	10,0%
10	65 и более	0	0,0%	0	0,0%	2	6,7%
	Всего	11		6		30	

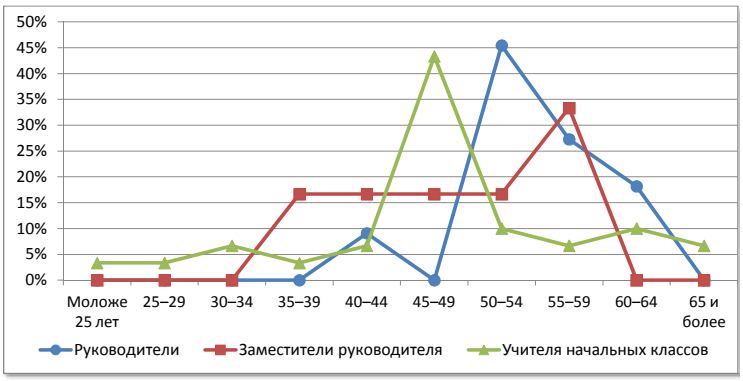

№	Возраст	Русский язык и литература		Иностранный язык		История, экономика, обществознание, право	
1	Моложе 25 лет	0	0,0%	0	0,0%	0	0,0%
2	25–29	0	0,0%	0	0,0%	1	12,5%
3	30–34	0	0,0%	0	0,0%	0	0,0%
4	35–39	0	0,0%	2	22,2%	1	12,5%
5	40–44	1	9,1%	2	22,2%	2	25,0%
6	45–49	0	0,0%	0	0,0%	1	12,5%
7	50–54	2	18,2%	4	44,4%	1	12,5%
8	55–59	1	9,1%	0	0,0%	1	12,5%
9	60–64	6	54,5%	1	11,1%	1	12,5%
10	65 и более	1	9,1%	0	0,0%	0	0,0%
	Всего	11		9		8	

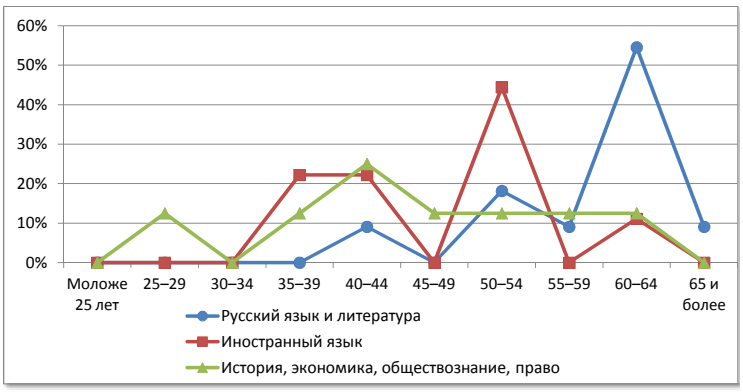

№	Возраст	Математика		Физика		Информатика	
1	Моложе 25 лет	0	0,0%	0	0,0%	0	0,0%
2	25–29	0	0,0%	0	0,0%	0	0,0%
3	30–34	0	0,0%	0	0,0%	0	0,0%
4	35–39	0	0,0%	0	0,0%	0	0,0%
5	40–44	3	27,3%	0	0,0%	0	0,0%
6	45–49	3	27,3%	0	0,0%	0	0,0%
7	50–54	1	9,1%	1	50,0%	0	0,0%
8	55–59	2	18,2%	1	50,0%	0	0,0%
9	60–64	2	18,2%	0	0,0%	1	100,0%
10	65 и более	0	0,0%	0	0,0%	0	0,0%
	Всего	11		2		1	

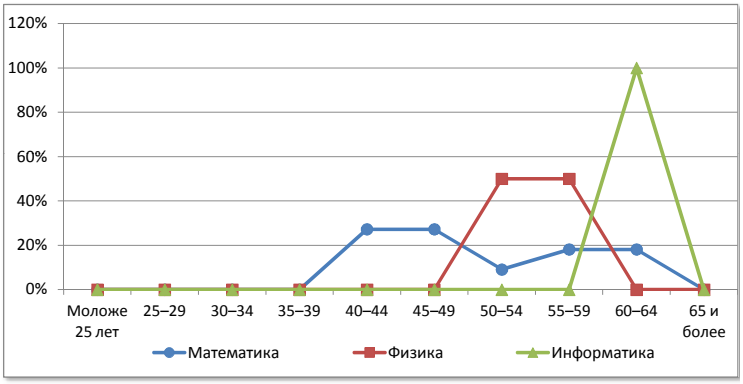

№	Возраст	Химия		Биология		География	
1	Моложе 25 лет	0	0,0%	0	0,0%	0	0,0%
2	25–29	0	0,0%	0	0,0%	0	0,0%
3	30–34	0	0,0%	0	0,0%	0	0,0%
4	35–39	1	33,3%	1	20,0%	1	16,7%
5	40–44	0	0,0%	0	0,0%	1	16,7%
6	45–49	0	0,0%	1	20,0%	0	0,0%
7	50–54	0	0,0%	2	40,0%	2	33,3%
8	55–59	1	33,3%	1	20,0%	1	16,7%
9	60–64	1	33,3%	0	0,0%	1	16,7%
10	65 и более	0	0,0%	0	0,0%	0	0,0%
	Всего	3		5		6	

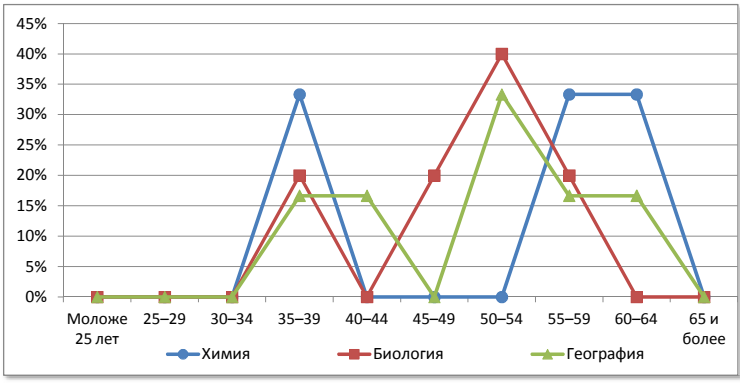

№	Возраст	Физическая культура		ОБЖ		Трудовое обучение	
1	Моложе 25 лет	0	0,0%	0	0,0%	0	0,0%
2	25–29	0	0,0%	0	0,0%	0	0,0%
3	30–34	0	0,0%	0	0,0%	0	0,0%
4	35–39	0	0,0%	0	0,0%	0	0,0%
5	40–44	3	50,0%	0	0,0%	1	14,3%
6	45–49	0	0,0%	0	0,0%	1	14,3%
7	50–54	2	33,3%	0	0,0%	3	42,9%
8	55–59	0	0,0%	0	0,0%	2	28,6%
9	60–64	0	0,0%	0	0,0%	0	0,0%
10	65 и более	1	16,7%	1	100,0%	0	0,0%
	Всего	6		1		7	

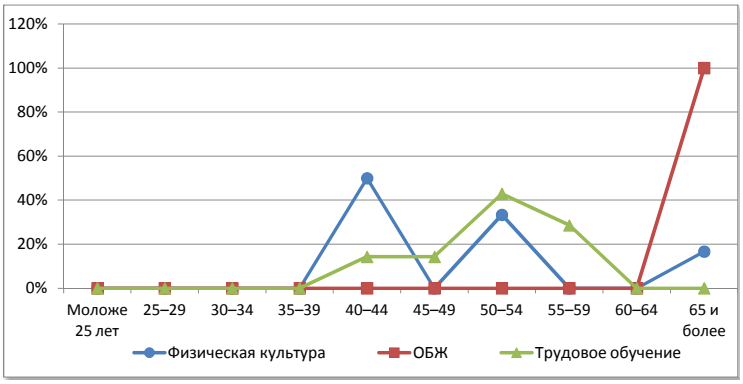

Шабалинский район

Сеть общеобразовательных организаций

№		Количество организаций ГОУ	Количество организаций МОУ	Количество обучающихся	Количество педработников	Количество учителей	Всего работников
1.	Начальные школы	-	1	2	2	1	7
2.	Основные школы	-	3	39	21	17	40
3.	Средние школы	-	4	206	44	38	96
4.	Средние школы с УИОП	1	-	603	36	34	62
5.	Гимназия	-	-	-	-	-	-
6.	Лицей	-	-	-	-	-	-
7.	ОО интернатного типа	-	-	-	-	-	-
8.	ОО вечернего типа	-	-	-	-	-	-
9.	ОО для обучающихся с отклонениями в развитии	-	-	-	-	-	-
10.	ОО для детей-сирот, детей оставшихся без попечения	-	-	-	-	-	-
	Всего	**1**	**8**	**850**	**103**	**90**	**205**

Распределение педагогических работников образовательных организаций по возрасту

№	Возраст	Педагогические работники всего		учителя		прочие	
1	Моложе 25 лет	2	1,9%	2	2,2%	0	0,0%
2	25–29	1	1,0%	1	1,1%	0	0,0%
3	30–34	5	4,9%	4	4,4%	1	7,7%
4	35–39	4	3,9%	2	2,2%	2	15,4%
5	40–44	9	8,7%	7	7,8%	2	15,4%
6	45–49	22	21,4%	19	21,1%	3	23,1%
7	50–54	21	20,4%	18	20,0%	3	23,1%
8	55–59	17	16,5%	16	17,8%	1	7,7%
9	60–64	15	14,6%	15	16,7%	0	0,0%
10	65 и более	7	6,8%	6	6,7%	1	7,7%
	Всего	**103**		**90**		**13**	

Распределение педагогических работников образовательных организаций по педагогическому стажу работы

№	Педагогический стаж работы	Педагогические работники всего		учителя		прочие	
1	Не имеют стажа	1	1,0%	1	1,1%	0	0,0%
2	до 3	2	1,9%	2	2,2%	0	0,0%
3	от 3 до 5	5	4,9%	5	5,6%	0	0,0%
4	от 5 до 10	3	2,9%	2	2,2%	1	7,7%
5	от 10 до 15	4	3,9%	3	3,3%	1	7,7%
6	от 15 до 20	4	3,9%	1	1,1%	3	23,1%
7	20 и более	84	81,6%	76	84,4%	8	61,5%
	Всего	**103**		**90**		**13**	

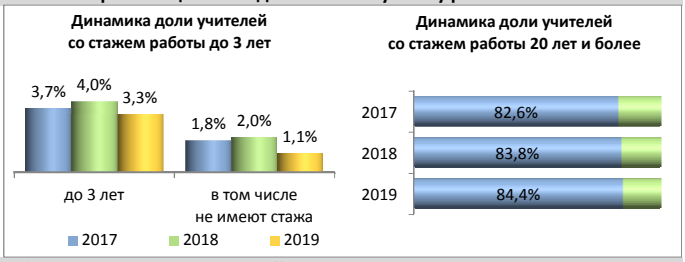

Распределение педагогических работников образовательных организаций по образованию

№	Образование	Педагогические работники всего		учителя		прочие	
1	Высшее	72	69,9%	69	76,7%	3	23,1%
2	в том числе педагогическое	67	65,0%	65	72,2%	2	15,4%
3	Среднее профессиональное	31	30,1%	21	23,3%	10	76,9%
4	в том числе педагогическое	27	26,2%	18	20,0%	9	69,2%
5	Не имеют профессионального	0	0,0%	0	0,0%	0	0,0%
	Всего	**103**		**90**		**13**	

Распределение педагогических работников образовательных организаций по категориям

№	Категория	Педагогические работники всего		учителя		прочие	
1	Высшая	18	0,2%	18	0,2%	0	0,0%
2	Первая	18	0,2%	17	0,2%	1	0,1%
3	Без категории	10969	99,7%	9227	99,6%	1742	99,9%
4	Женщины	89	0,8%	77	0,8%	12	0,7%
	Всего	**11005**		**9262**		**1743**	

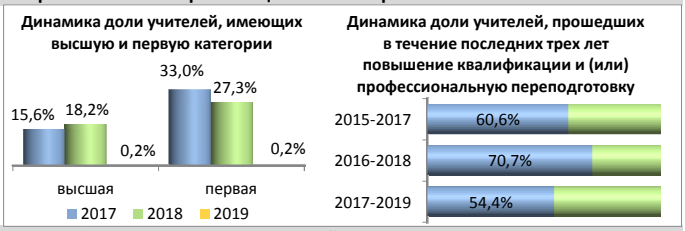

Движение педагогических работников образовательных организаций

№	Наименование	Педагогические работники всего		учителя		прочие	
1	Число педагогических ставок по штату	140,07	52,5%	122	45,7%	18,07	6,8%
2	Занято ставок	139,57	99,6%	122	100,0%	17,57	97,2%
3	из них своими работниками	131,59	93,9%	114,41	93,8%	17,18	95,1%
4	Ставок свободно	0,5	0,4%	0	0,0%	0,5	2,8%
	Число всех ставок в организации	**266,71**					

№	Наименование	Педагогические работники всего		учителя		прочие	
1	Принято работников	6	0,1%	6	0,1%	0	0,0%
2	из них выпускники: с высшим образованием	5	83,3%	5	83,3%	0	0,0%
3	со средним профессиональным образованием	1	16,7%	1	16,7%	0	0,0%
4	Выбыло работников	14	0,1%	14	0,2%	0	0,0%
5	из них по собственно- му желанию	14	100,0%	14	100,0%	0	0,0%

Распределение по возрасту руководителей и учителей

№	Возраст	Руководители		Заместители руководителя		Учителя начальных классов	
1	Моложе 25 лет	0	0,0%	0	0,0%	2	8,3%
2	25–29	0	0,0%	0	0,0%	0	0,0%
3	30–34	0	0,0%	0	0,0%	3	12,5%
4	35–39	0	0,0%	0	0,0%	0	0,0%
5	40–44	0	0,0%	0	0,0%	1	4,2%
6	45–49	1	11,1%	2	33,3%	6	25,0%
7	50–54	3	33,3%	1	16,7%	5	20,8%
8	55–59	2	22,2%	1	16,7%	4	16,7%
9	60–64	2	22,2%	1	16,7%	3	12,5%
10	65 и более	1	11,1%	1	16,7%	0	0,0%
	Всего	9		6		24	

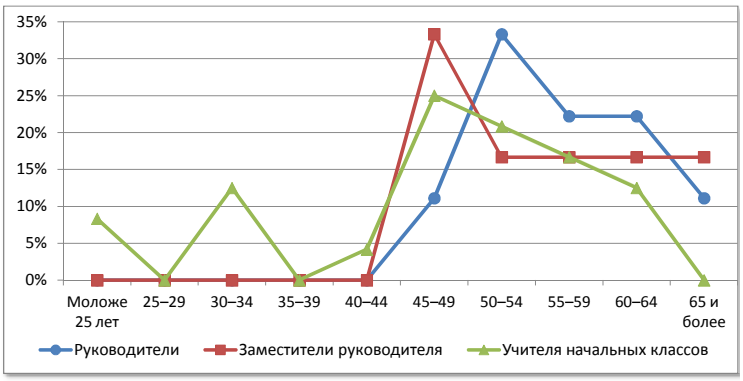

№	Возраст	Русский язык и литература		Иностранный язык		История, экономика, обществознание, право	
1	Моложе 25 лет	0	0,0%	0	0,0%	0	0,0%
2	25–29	0	0,0%	0	0,0%	1	14,3%
3	30–34	0	0,0%	1	12,5%	0	0,0%
4	35–39	0	0,0%	0	0,0%	1	14,3%
5	40–44	2	15,4%	1	12,5%	1	14,3%
6	45–49	2	15,4%	0	0,0%	1	14,3%
7	50–54	3	23,1%	0	0,0%	0	0,0%
8	55–59	3	23,1%	2	25,0%	1	14,3%
9	60–64	1	7,7%	2	25,0%	2	28,6%
10	65 и более	2	15,4%	2	25,0%	0	0,0%
	Всего	13		8		7	

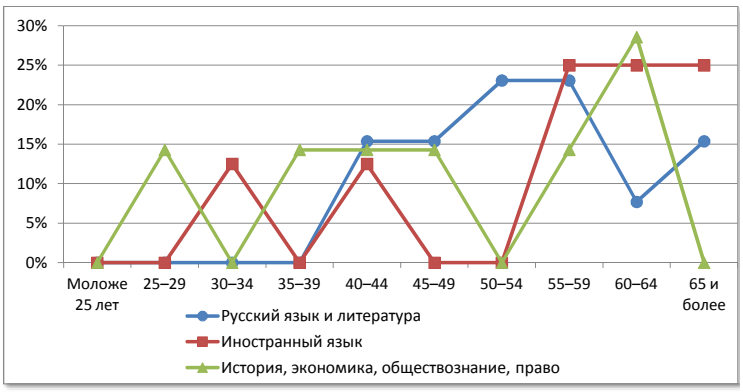

№	Возраст	Математика		Физика		Информатика	
1	Моложе 25 лет	0	0,0%	0	0,0%	0	0,0%
2	25–29	0	0,0%	0	0,0%	0	0,0%
3	30–34	0	0,0%	0	0,0%	0	0,0%
4	35–39	0	0,0%	0	0,0%	0	0,0%
5	40–44	1	11,1%	0	0,0%	1	33,3%
6	45–49	0	0,0%	2	66,7%	2	66,7%
7	50–54	2	22,2%	0	0,0%	0	0,0%
8	55–59	2	22,2%	0	0,0%	0	0,0%
9	60–64	4	44,4%	0	0,0%	0	0,0%
10	65 и более	0	0,0%	1	33,3%	0	0,0%
	Всего	9		3		3	

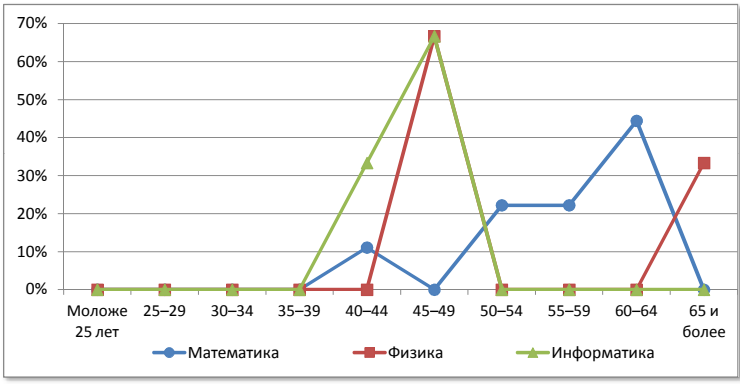

№	Возраст	Химия		Биология		География	
1	Моложе 25 лет	0	0,0%	0	0,0%	0	0,0%
2	25–29	0	0,0%	0	0,0%	0	0,0%
3	30–34	0	0,0%	0	0,0%	0	0,0%
4	35–39	0	0,0%	1	50,0%	0	0,0%
5	40–44	0	0,0%	0	0,0%	0	0,0%
6	45–49	0	0,0%	0	0,0%	1	33,3%
7	50–54	0	0,0%	1	50,0%	1	33,3%
8	55–59	2	66,7%	0	0,0%	0	0,0%
9	60–64	0	0,0%	0	0,0%	1	33,3%
10	65 и более	1	33,3%	0	0,0%	0	0,0%
	Всего	3		2		3	

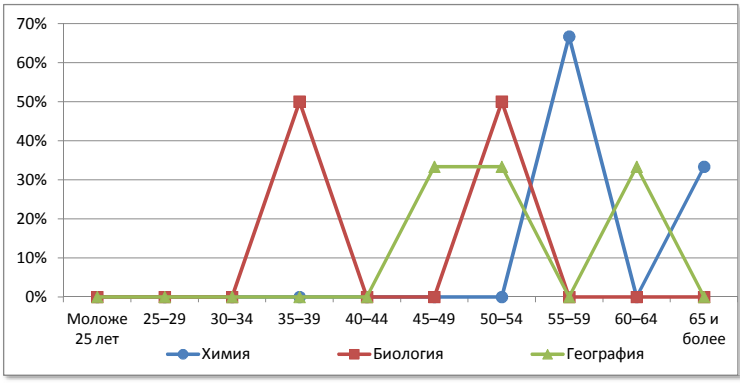

№	Возраст	Физическая культура		ОБЖ		Трудовое обучение	
1	Моложе 25 лет	0	0,0%	0	0,0%	0	0,0%
2	25–29	0	0,0%	0	0,0%	0	0,0%
3	30–34	0	0,0%	0	0,0%	0	0,0%
4	35–39	0	0,0%	0	0,0%	0	0,0%
5	40–44	0	0,0%	0	0,0%	0	0,0%
6	45–49	2	28,6%	1	100,0%	2	66,7%
7	50–54	4	57,1%	0	0,0%	0	0,0%
8	55–59	0	0,0%	0	0,0%	1	33,3%
9	60–64	1	14,3%	0	0,0%	0	0,0%
10	65 и более	0	0,0%	0	0,0%	0	0,0%
	Всего	7		1		3	

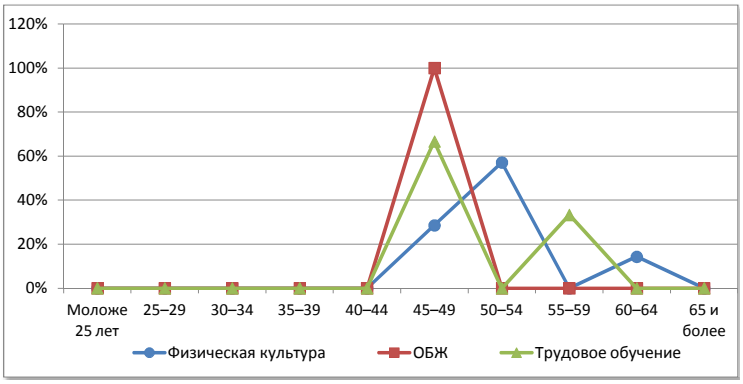

Юрьянский район

Сеть общеобразовательных организаций

№		Количество организаций *ГОУ*	*МОУ*	Количество обучающихся	Количество педработников	Количество учителей	Всего работников
1.	Начальные школы	-	1	8	3	2	11
2.	Основные школы	-	5	361	55	50	104
3.	Средние школы	-	-	-	-	-	-
4.	Средние школы с УИОП	2	-	1490	101	81	155
5.	Гимназия	-	-	-	-	-	-
6.	Лицей	-	-	-	-	-	-
7.	ОО интернатного типа	-	-	-	-	-	-
8.	ОО вечернего типа	-	-	-	-	-	-
9.	ОО для обучающихся с отклонениями в развитии	1ф	-	69	10	6	10
10.	ОО для детей-сирот, детей оставшихся без попечения	1	-	66	29	15	69
	Всего	**3+1ф**	**6**	**1994**	**198**	**154**	**349**

Распределение педагогических работников образовательных организаций по возрасту

№	Возраст	Педагогические работники всего		учителя		прочие	
1	Моложе 25 лет	18	9,1%	15	9,7%	3	6,8%
2	25–29	14	7,1%	6	3,9%	8	18,2%
3	30–34	19	9,6%	17	11,0%	2	4,5%
4	35–39	14	7,1%	12	7,8%	2	4,5%
5	40–44	25	12,6%	18	11,7%	7	15,9%
6	45–49	29	14,6%	24	15,6%	5	11,4%
7	50–54	34	17,2%	27	17,5%	7	15,9%
8	55–59	24	12,1%	18	11,7%	6	13,6%
9	60–64	11	5,6%	9	5,8%	2	4,5%
10	65 и более	10	5,1%	8	5,2%	2	4,5%
	Всего	**198**		**154**		**44**	

Распределение педагогических работников образовательных организаций по педагогическому стажу работы

№	Педагогический стаж работы	Педагогические работники всего		учителя		прочие	
1	Не имеют стажа	8	4,0%	4	2,6%	4	9,1%
2	до 3	26	13,1%	21	13,6%	5	11,4%
3	от 3 до 5	20	10,1%	14	9,1%	6	13,6%
4	от 5 до 10	16	8,1%	10	6,5%	6	13,6%
5	от 10 до 15	10	5,1%	9	5,8%	1	2,3%
6	от 15 до 20	22	11,1%	15	9,7%	7	15,9%
7	20 и более	96	48,5%	81	52,6%	15	34,1%
	Всего	**198**		**154**		**44**	

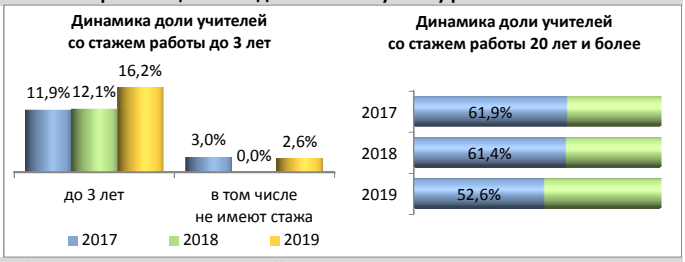

Распределение педагогических работников образовательных организаций по образованию

№	Образование	Педагогические работники всего		учителя		прочие	
1	Высшее	138	69,7%	120	77,9%	18	40,9%
2	в том числе педагогическое	127	64,1%	109	70,8%	18	40,9%
3	Среднее профессиональное	57	28,8%	31	20,1%	26	59,1%
4	в том числе педагогическое	45	22,7%	28	18,2%	17	38,6%
5	Не имеют профессионального	3	1,5%	3	1,9%	0	0,0%
	Всего	**198**		**154**		**44**	

Распределение педагогических работников образовательных организаций по категориям

№	Категория	Педагогические работники всего		учителя		прочие	
1	Высшая	15	0,1%	12	0,1%	3	0,2%
2	Первая	56	0,5%	51	0,6%	5	0,3%
3	Без категории	10934	99,4%	9199	99,3%	1735	99,5%
4	Женщины	182	1,7%	140	1,5%	42	2,4%
	Всего	**11005**		**9262**		**1743**	

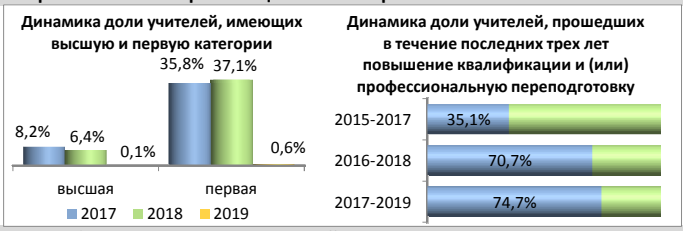

Движение педагогических работников образовательных организаций

№	Наименование	Педагогические работники всего		учителя		прочие	
1	Число педагогических ставок по штату	257,01	55,4%	190,96	41,1%	66,05	14,2%
2	Занято ставок	254,51	99,0%	190,96	100,0%	63,55	96,2%
3	из них своими работниками	251,69	97,9%	189,14	99,0%	62,55	94,7%
4	Ставок свободно	2,5	1,0%	0	0,0%	2,5	3,8%
	Число всех ставок в организации	**464,25**					

№	Наименование	Педагогические работники всего		учителя		прочие	
1	Принято работников	40	0,4%	30	0,3%	10	0,6%
2	из них выпускники: с высшим образованием	26	65,0%	24	80,0%	2	20,0%
3	со средним профессиональным образованием	13	32,5%	6	20,0%	7	70,0%
4	Выбыло работников	22	0,2%	16	0,2%	6	0,3%
5	из них по собственно- му желанию	22	100,0%	16	100,0%	6	100,0%

Распределение по возрасту руководителей и учителей

№	Возраст	Руководители		Заместители руководителя		Учителя начальных классов	
1	Моложе 25 лет	0	0,0%	0	0,0%	6	11,8%
2	25–29	0	0,0%	3	27,3%	1	2,0%
3	30–34	0	0,0%	1	9,1%	3	5,9%
4	35–39	0	0,0%	2	18,2%	3	5,9%
5	40–44	1	11,1%	2	18,2%	7	13,7%
6	45–49	3	33,3%	0	0,0%	8	15,7%
7	50–54	1	11,1%	2	18,2%	14	27,5%
8	55–59	4	44,4%	1	9,1%	8	15,7%
9	60–64	0	0,0%	0	0,0%	0	0,0%
10	65 и более	0	0,0%	0	0,0%	1	2,0%
	Всего	9		11		51	

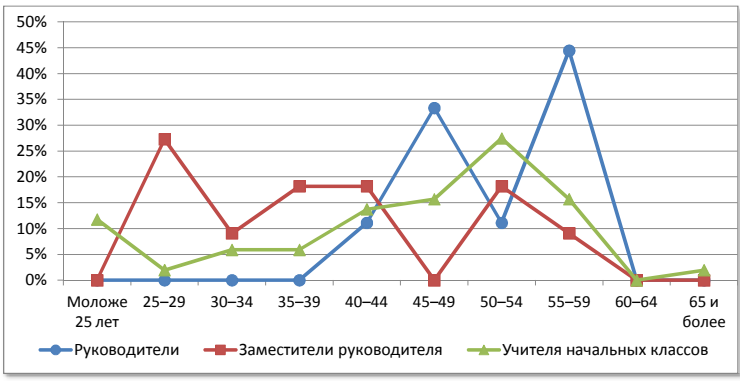

№	Возраст	Русский язык и литература		Иностранный язык		История, экономика, обществознание, право	
1	Моложе 25 лет	4	19,0%	2	13,3%	1	12,5%
2	25–29	2	9,5%	0	0,0%	1	12,5%
3	30–34	0	0,0%	4	26,7%	1	12,5%
4	35–39	0	0,0%	2	13,3%	0	0,0%
5	40–44	1	4,8%	1	6,7%	1	12,5%
6	45–49	2	9,5%	0	0,0%	2	25,0%
7	50–54	5	23,8%	0	0,0%	0	0,0%
8	55–59	3	14,3%	2	13,3%	0	0,0%
9	60–64	2	9,5%	2	13,3%	2	25,0%
10	65 и более	2	9,5%	2	13,3%	0	0,0%
	Всего	21		15		8	

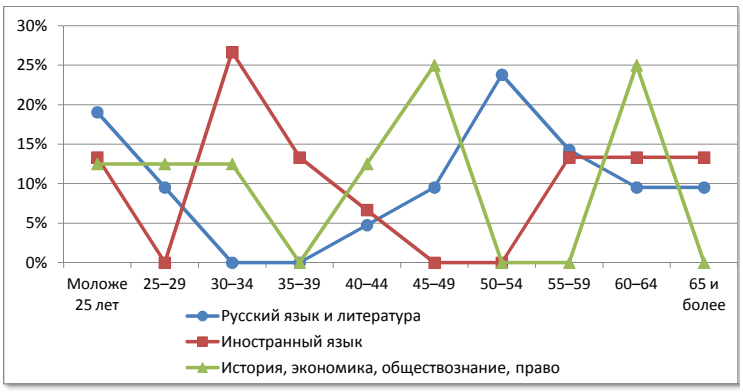

№	Возраст	Математика		Физика		Информатика	
1	Моложе 25 лет	1	6,3%	0	0,0%	0	0,0%
2	25–29	1	6,3%	0	0,0%	0	0,0%
3	30–34	2	12,5%	0	0,0%	0	0,0%
4	35–39	1	6,3%	0	0,0%	1	50,0%
5	40–44	1	6,3%	1	20,0%	0	0,0%
6	45–49	3	18,8%	1	20,0%	1	50,0%
7	50–54	3	18,8%	0	0,0%	0	0,0%
8	55–59	1	6,3%	2	40,0%	0	0,0%
9	60–64	1	6,3%	0	0,0%	0	0,0%
10	65 и более	2	12,5%	1	20,0%	0	0,0%
	Всего	16		5		2	

№	Возраст	Химия		Биология		География	
1	Моложе 25 лет	0	0,0%	0	0,0%	0	0,0%
2	25–29	0	0,0%	0	0,0%	0	0,0%
3	30–34	0	0,0%	0	0,0%	0	0,0%
4	35–39	1	100,0%	1	16,7%	0	0,0%
5	40–44	0	0,0%	0	0,0%	2	66,7%
6	45–49	0	0,0%	3	50,0%	1	33,3%
7	50–54	0	0,0%	0	0,0%	0	0,0%
8	55–59	0	0,0%	1	16,7%	0	0,0%
9	60–64	0	0,0%	1	16,7%	0	0,0%
10	65 и более	0	0,0%	0	0,0%	0	0,0%
	Всего	1		6		3	

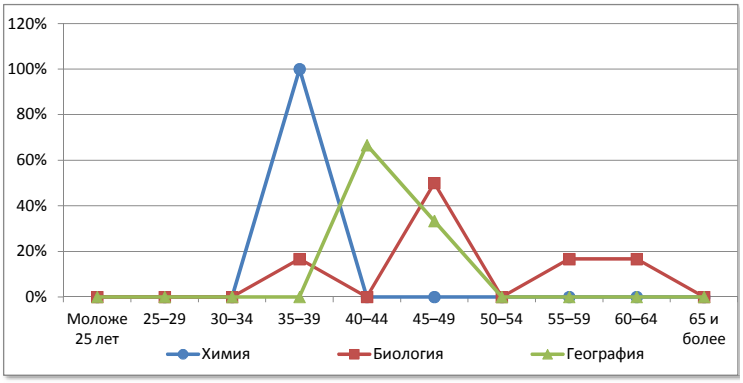

№	Возраст	Физическая культура		ОБЖ		Трудовое обучение	
1	Моложе 25 лет	1	7,7%	0	0,0%	0	0,0%
2	25–29	0	0,0%	1	33,3%	0	0,0%
3	30–34	5	38,5%	0	0,0%	0	0,0%
4	35–39	1	7,7%	0	0,0%	2	50,0%
5	40–44	3	23,1%	1	33,3%	0	0,0%
6	45–49	2	15,4%	0	0,0%	0	0,0%
7	50–54	1	7,7%	1	33,3%	1	25,0%
8	55–59	0	0,0%	0	0,0%	0	0,0%
9	60–64	0	0,0%	0	0,0%	1	25,0%
10	65 и более	0	0,0%	0	0,0%	0	0,0%
	Всего	13		3		4	

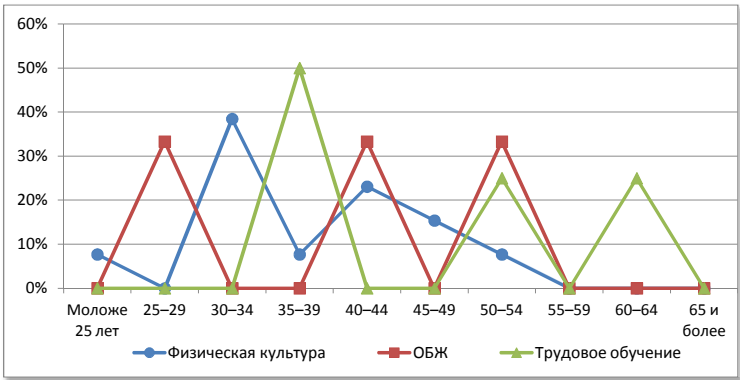

Яранский район

Сеть общеобразовательных организаций

№		Количество организаций ГОУ	Количество организаций МОУ	Количество обучающихся	Количество педработников	Количество учителей	Всего работников
1.	Начальные школы	-	-	-	-	-	-
2.	Основные школы	-	6	149	50	47	101
3.	Средние школы	-	1	74	14	13	24
4.	Средние школы с УИОП	1	2	2030	128	115	192
5.	Гимназия	-	-	-	-	-	-
6.	Лицей	-	-	-	-	-	-
7.	ОО интернатного типа	-	-	-	-	-	-
8.	ОО вечернего типа	-	-	-	-	-	-
9.	ОО для обучающихся с отклонениями в развитии	-	-	-	-	-	-
10.	ОО для детей-сирот, детей оставшихся без попечения	-	-	-	-	-	-
	Всего	**1**	**9**	**2253**	**192**	**175**	**317**

Распределение педагогических работников образовательных организаций по возрасту

№	Возраст	Педагогические работники всего		учителя		прочие	
1	Моложе 25 лет	5	2,6%	4	2,3%	1	5,9%
2	25–29	5	2,6%	2	1,1%	3	17,6%
3	30–34	8	4,2%	7	4,0%	1	5,9%
4	35–39	7	3,6%	7	4,0%	0	0,0%
5	40–44	16	8,3%	15	8,6%	1	5,9%
6	45–49	52	27,1%	48	27,4%	4	23,5%
7	50–54	48	25,0%	44	25,1%	4	23,5%
8	55–59	34	17,7%	32	18,3%	2	11,8%
9	60–64	14	7,3%	13	7,4%	1	5,9%
10	65 и более	3	1,6%	3	1,7%	0	0,0%
	Всего	**192**		**175**		**17**	

Распределение педагогических работников образовательных организаций по педагогическому стажу работы

№	Педагогический стаж работы	Педагогические работники всего		учителя		прочие	
1	Не имеют стажа	3	1,6%	0	0,0%	3	17,6%
2	до 3	11	5,7%	8	4,6%	3	17,6%
3	от 3 до 5	4	2,1%	2	1,1%	2	11,8%
4	от 5 до 10	9	4,7%	9	5,1%	0	0,0%
5	от 10 до 15	9	4,7%	7	4,0%	2	11,8%
6	от 15 до 20	9	4,7%	8	4,6%	1	5,9%
7	20 и более	147	76,6%	141	80,6%	6	35,3%
	Всего	**192**		**175**		**17**	

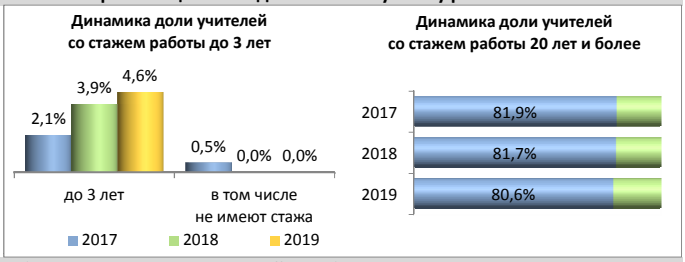

Распределение педагогических работников образовательных организаций по образованию

№	Образование	Педагогические работники всего		учителя		прочие	
1	Высшее	151	78,6%	140	80,0%	11	64,7%
2	в том числе педагогическое	148	77,1%	138	78,9%	10	58,8%
3	Среднее профессиональное	39	20,3%	34	19,4%	5	29,4%
4	в том числе педагогическое	33	17,2%	31	17,7%	2	11,8%
5	Не имеют профессионального	2	1,0%	1	0,6%	1	5,9%
	Всего	**192**		**175**		**17**	

Распределение педагогических работников образовательных организаций по категориям

№	Категория	Педагогические работники всего		учителя		прочие	
1	Высшая	56	0,5%	55	0,6%	1	0,1%
2	Первая	66	0,6%	63	0,7%	3	0,2%
3	Без категории	10883	98,9%	9144	98,7%	1739	99,8%
4	Женщины	176	1,6%	160	1,7%	16	0,9%
	Всего	**11005**		**9262**		**1743**	

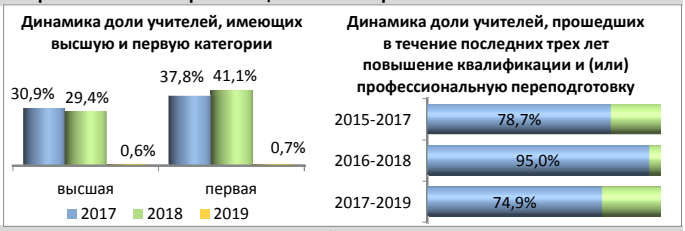

Движение педагогических работников образовательных организаций

№	Наименование	Педагогические работники всего		учителя		прочие	
1	Число педагогических ставок по штату	256,01	64,2%	229,46	57,5%	26,55	6,7%
2	Занято ставок	253,68	99,1%	228,63	99,6%	25,05	94,4%
3	из них своими работниками	248,58	97,1%	224,03	97,6%	24,55	92,5%
4	Ставок свободно	2,33	0,9%	0,83	0,4%	1,5	5,6%
	Число всех ставок в организации	**398,81**					

№	Наименование	Педагогические работники всего		учителя		прочие	
1	Принято работников	16	0,1%	12	0,1%	4	0,2%
2	из них выпускники: с высшим образованием	9	56,3%	7	58,3%	2	50,0%
3	со средним профессиональным образованием	4	25,0%	2	16,7%	2	50,0%
4	Выбыло работников	24	0,2%	17	0,2%	7	0,4%
5	из них по собственно- му желанию	24	100,0%	17	100,0%	7	100,0%

Распределение по возрасту руководителей и учителей

№	Возраст	Руководители		Заместители руководителя		Учителя начальных классов	
1	Моложе 25 лет	0	0,0%	0	0,0%	2	4,0%
2	25–29	0	0,0%	0	0,0%	2	4,0%
3	30–34	1	10,0%	0	0,0%	3	6,0%
4	35–39	0	0,0%	0	0,0%	1	2,0%
5	40–44	1	10,0%	2	22,2%	3	6,0%
6	45–49	2	20,0%	4	44,4%	18	36,0%
7	50–54	4	40,0%	3	33,3%	13	26,0%
8	55–59	1	10,0%	0	0,0%	6	12,0%
9	60–64	1	10,0%	0	0,0%	1	2,0%
10	65 и более	0	0,0%	0	0,0%	1	2,0%
	Всего	10		9		50	

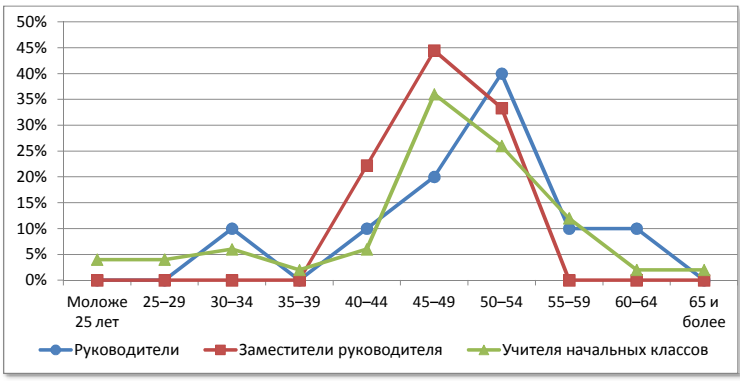

№	Возраст	Русский язык и литература		Иностранный язык		История, экономика, обществознание, право	
1	Моложе 25 лет	1	4,3%	1	4,5%	0	0,0%
2	25–29	0	0,0%	0	0,0%	0	0,0%
3	30–34	1	4,3%	2	9,1%	0	0,0%
4	35–39	2	8,7%	1	4,5%	0	0,0%
5	40–44	3	13,0%	3	13,6%	0	0,0%
6	45–49	5	21,7%	6	27,3%	4	57,1%
7	50–54	5	21,7%	2	9,1%	1	14,3%
8	55–59	4	17,4%	7	31,8%	0	0,0%
9	60–64	2	8,7%	0	0,0%	2	28,6%
10	65 и более	0	0,0%	0	0,0%	0	0,0%
	Всего	23		22		7	

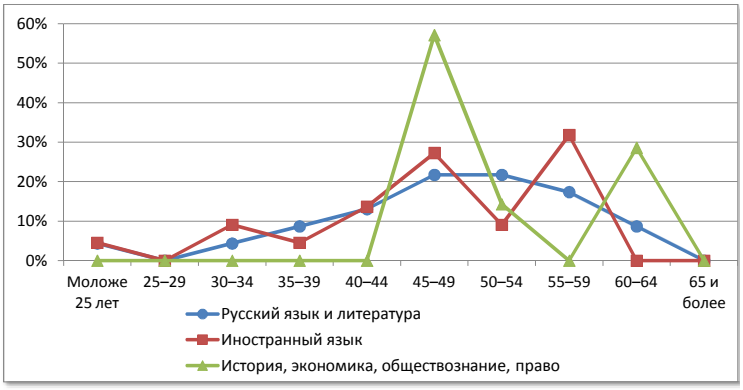

№	Возраст	Математика		Физика		Информатика	
1	Моложе 25 лет	0	0,0%	0	0,0%	0	0,0%
2	25–29	0	0,0%	0	0,0%	0	0,0%
3	30–34	1	5,6%	0	0,0%	0	0,0%
4	35–39	1	5,6%	0	0,0%	0	0,0%
5	40–44	0	0,0%	0	0,0%	1	20,0%
6	45–49	1	5,6%	1	16,7%	3	60,0%
7	50–54	10	55,6%	1	16,7%	1	20,0%
8	55–59	2	11,1%	2	33,3%	0	0,0%
9	60–64	2	11,1%	1	16,7%	0	0,0%
10	65 и более	1	5,6%	1	16,7%	0	0,0%
	Всего	18		6		5	

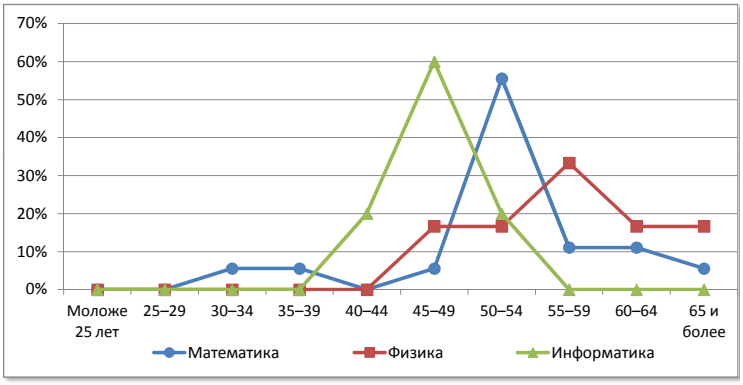

№	Возраст	Химия		Биология		География	
1	Моложе 25 лет	0	0,0%	0	0,0%	0	0,0%
2	25–29	0	0,0%	0	0,0%	0	0,0%
3	30–34	0	0,0%	0	0,0%	0	0,0%
4	35–39	0	0,0%	1	14,3%	0	0,0%
5	40–44	0	0,0%	0	0,0%	0	0,0%
6	45–49	2	33,3%	0	0,0%	4	57,1%
7	50–54	2	33,3%	2	28,6%	0	0,0%
8	55–59	1	16,7%	4	57,1%	3	42,9%
9	60–64	1	16,7%	0	0,0%	0	0,0%
10	65 и более	0	0,0%	0	0,0%	0	0,0%
	Всего	6		7		7	

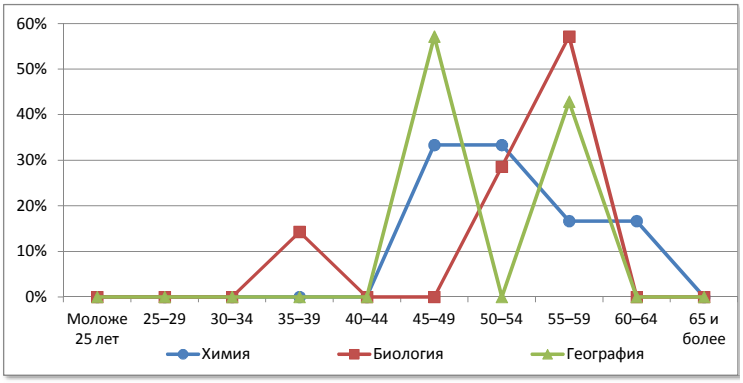

№	Возраст	Физическая культура		ОБЖ		Трудовое обучение	
1	Моложе 25 лет	0	0,0%	0	0,0%	0	0,0%
2	25–29	0	0,0%	0	0,0%	0	0,0%
3	30–34	0	0,0%	0	0,0%	0	0,0%
4	35–39	0	0,0%	0	0,0%	1	20,0%
5	40–44	3	21,4%	0	0,0%	1	20,0%
6	45–49	3	21,4%	0	0,0%	1	20,0%
7	50–54	5	35,7%	0	0,0%	0	0,0%
8	55–59	1	7,1%	0	0,0%	1	20,0%
9	60–64	2	14,3%	1	100,0%	1	20,0%
10	65 и более	0	0,0%	0	0,0%	0	0,0%
	Всего	14		1		5	

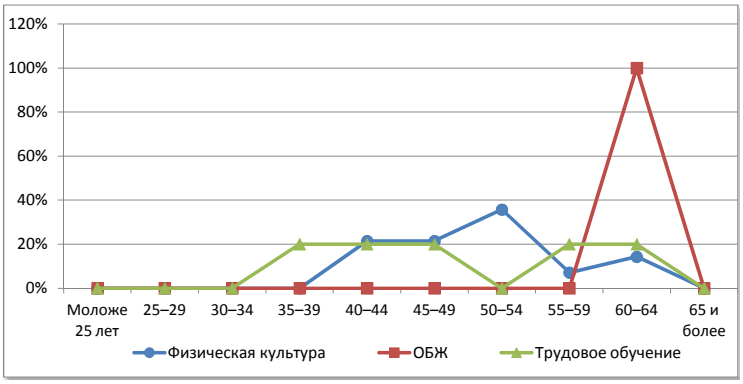

г. Вятские Поляны

Сеть общеобразовательных организаций

№		Количество организаций ГОУ	Количество организаций МОУ	Количество обучающихся	Количество педработников	Количество учителей	Всего работников
1.	Начальные школы	-	-	-	-	-	-
2.	Основные школы	-	-	-	-	-	-
3.	Средние школы	-	1	367	24	22	43
4.	Средние школы с УИОП	-	-	-	-	-	-
5.	Гимназия	-	1	1206	67	61	107
6.	Лицей	1	1	2427	142	129	256
7.	ОО интернатного типа	-	-	-	-	-	-
8.	ОО вечернего типа	-	-	-	-	-	-
9.	ОО для обучающихся с отклонениями в развитии	1	-	99	17	13	31
10.	ОО для детей-сирот, детей оставшихся без попечения	-	-	-	-	-	-
	Всего	**2**	**3**	**4099**	**250**	**225**	**437**

Распределение педагогических работников образовательных организаций по возрасту

№	Возраст	Педагогические работники: всего		учителя		прочие	
1	Моложе 25 лет	13	5,2%	11	4,9%	2	8,0%
2	25–29	14	5,6%	12	5,3%	2	8,0%
3	30–34	18	7,2%	16	7,1%	2	8,0%
4	35–39	17	6,8%	14	6,2%	3	12,0%
5	40–44	22	8,8%	21	9,3%	1	4,0%
6	45–49	42	16,8%	39	17,3%	3	12,0%
7	50–54	44	17,6%	40	17,8%	4	16,0%
8	55–59	48	19,2%	42	18,7%	6	24,0%
9	60–64	22	8,8%	20	8,9%	2	8,0%
10	65 и более	10	4,0%	10	4,4%	0	0,0%
	Всего	**250**		**225**		**25**	

Распределение педагогических работников образовательных организаций по педагогическому стажу работы

№	Педагогический стаж работы	Педагогические работники: всего		учителя		прочие	
1	Не имеют стажа	8	3,2%	6	2,7%	2	8,0%
2	до 3	13	5,2%	11	4,9%	2	8,0%
3	от 3 до 5	8	3,2%	6	2,7%	2	8,0%
4	от 5 до 10	15	6,0%	14	6,2%	1	4,0%
5	от 10 до 15	23	9,2%	20	8,9%	3	12,0%
6	от 15 до 20	19	7,6%	14	6,2%	5	20,0%
7	20 и более	164	65,6%	154	68,4%	10	40,0%
	Всего	**250**		**225**		**25**	

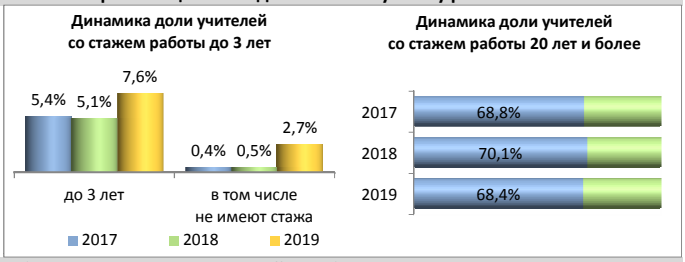

Распределение педагогических работников образовательных организаций по образованию

№	Образование	Педагогические работники: всего		учителя		прочие	
1	Высшее	218	87,2%	198	88,0%	20	80,0%
2	в том числе педагогическое	204	81,6%	187	83,1%	17	68,0%
3	Среднее профессиональное	30	12,0%	27	12,0%	3	12,0%
4	в том числе педагогическое	24	9,6%	22	9,8%	2	8,0%
5	Не имеют профессионального	2	0,8%	0	0,0%	2	8,0%
	Всего	**250**		**225**		**25**	

Распределение педагогических работников образовательных организаций по категориям

№	Категория	Педагогические работники: всего		учителя		прочие	
1	Высшая	118	1,1%	110	1,2%	8	0,5%
2	Первая	59	0,5%	57	0,6%	2	0,1%
3	Без категории	10828	98,4%	9095	98,2%	1733	99,4%
4	Женщины	229	2,1%	205	2,2%	24	1,4%
	Всего	**11005**		**9262**		**1743**	

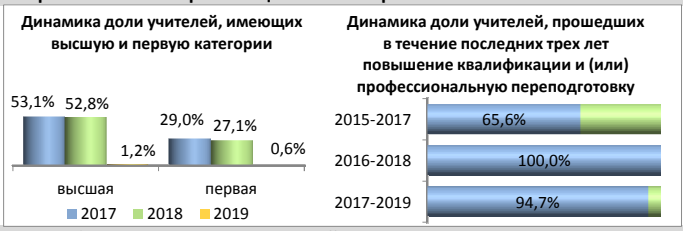

Движение педагогических работников образовательных организаций

№	Наименование	Педагогические работники: всего		учителя		прочие	
1	Число педагогических ставок по штату	343,48	63,3%	309,88	57,1%	33,6	6,2%
2	Занято ставок	343,48	100,0%	309,88	100,0%	33,6	100,0%
3	из них своими работниками	337,45	98,2%	305,15	98,5%	32,3	96,1%
4	Ставок свободно	0	0,0%	0	0,0%	0	0,0%
	Число всех ставок в организации	**542,91**					

№	Наименование	Педагогические работники: всего		учителя		прочие	
1	Принято работников	44	0,4%	37	0,4%	7	0,4%
2	из них выпускники: с высшим образованием	7	15,9%	6	16,2%	1	14,3%
3	со средним профессиональным образованием	2	4,5%	2	5,4%	0	0,0%
4	Выбыло работников	34	0,3%	26	0,3%	8	0,5%
5	из них по собственно- му желанию	34	100,0%	26	100,0%	8	100,0%

Распределение по возрасту руководителей и учителей

№	Возраст	Руководители		Заместители руководителя		Учителя начальных классов	
1	Моложе 25 лет	0	0,0%	0	0,0%	5	8,3%
2	25–29	0	0,0%	0	0,0%	4	6,7%
3	30–34	1	20,0%	0	0,0%	6	10,0%
4	35–39	0	0,0%	2	9,1%	5	8,3%
5	40–44	0	0,0%	5	22,7%	3	5,0%
6	45–49	1	20,0%	11	50,0%	13	21,7%
7	50–54	1	20,0%	3	13,6%	9	15,0%
8	55–59	1	20,0%	0	0,0%	10	16,7%
9	60–64	0	0,0%	0	0,0%	5	8,3%
10	65 и более	1	20,0%	1	4,5%	0	0,0%
	Всего	5		22		60	

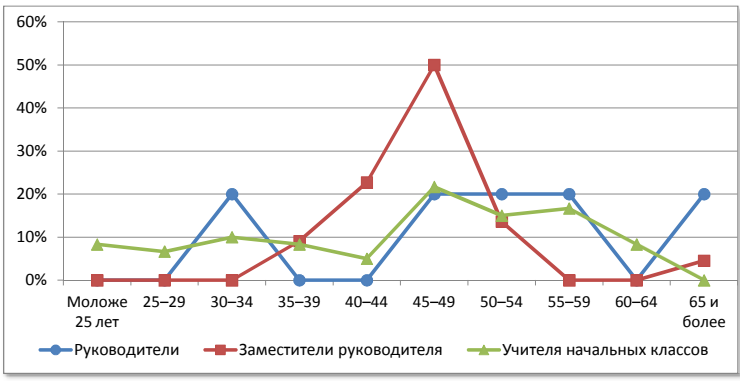

№	Возраст	Русский язык и литература		Иностранный язык		История, экономика, обществознание, право	
1	Моложе 25 лет	0	0,0%	1	3,4%	1	7,7%
2	25–29	0	0,0%	3	10,3%	0	0,0%
3	30–34	2	7,7%	5	17,2%	0	0,0%
4	35–39	0	0,0%	3	10,3%	0	0,0%
5	40–44	3	11,5%	2	6,9%	3	23,1%
6	45–49	3	11,5%	6	20,7%	3	23,1%
7	50–54	4	15,4%	6	20,7%	2	15,4%
8	55–59	7	26,9%	3	10,3%	3	23,1%
9	60–64	6	23,1%	0	0,0%	1	7,7%
10	65 и более	1	3,8%	0	0,0%	0	0,0%
	Всего	26		29		13	

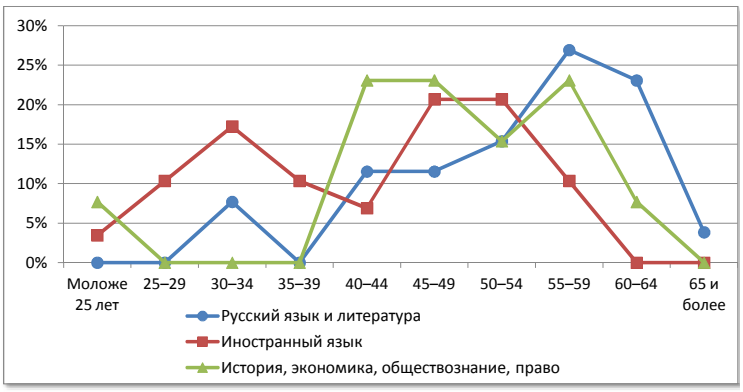

№	Возраст	Математика		Физика		Информатика	
1	Моложе 25 лет	1	4,8%	0	0,0%	0	0,0%
2	25–29	0	0,0%	0	0,0%	3	37,5%
3	30–34	0	0,0%	0	0,0%	0	0,0%
4	35–39	0	0,0%	1	12,5%	1	12,5%
5	40–44	2	9,5%	0	0,0%	0	0,0%
6	45–49	5	23,8%	0	0,0%	1	12,5%
7	50–54	4	19,0%	3	37,5%	1	12,5%
8	55–59	6	28,6%	2	25,0%	2	25,0%
9	60–64	2	9,5%	1	12,5%	0	0,0%
10	65 и более	1	4,8%	1	12,5%	0	0,0%
	Всего	21		8		8	

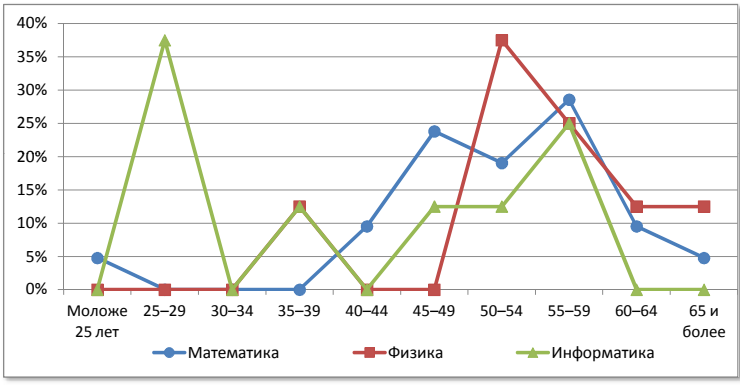

№	Возраст	Химия		Биология		География	
1	Моложе 25 лет	0	0,0%	0	0,0%	0	0,0%
2	25–29	0	0,0%	0	0,0%	0	0,0%
3	30–34	1	25,0%	0	0,0%	0	0,0%
4	35–39	0	0,0%	0	0,0%	1	16,7%
5	40–44	2	50,0%	2	28,6%	1	16,7%
6	45–49	0	0,0%	2	28,6%	1	16,7%
7	50–54	0	0,0%	1	14,3%	1	16,7%
8	55–59	0	0,0%	1	14,3%	1	16,7%
9	60–64	0	0,0%	0	0,0%	0	0,0%
10	65 и более	1	25,0%	1	14,3%	1	16,7%
	Всего	4		7		6	

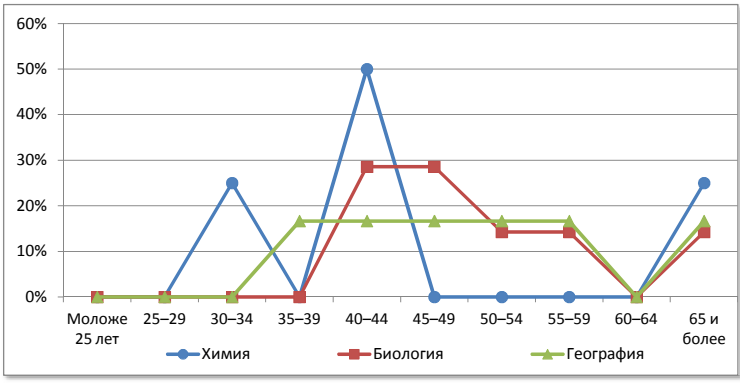

№	Возраст	Физическая культура		ОБЖ		Трудовое обучение	
1	Моложе 25 лет	2	11,1%	0	0,0%	1	9,1%
2	25–29	1	5,6%	0	0,0%	0	0,0%
3	30–34	1	5,6%	1	25,0%	0	0,0%
4	35–39	2	11,1%	0	0,0%	1	9,1%
5	40–44	1	5,6%	0	0,0%	2	18,2%
6	45–49	2	11,1%	0	0,0%	1	9,1%
7	50–54	2	11,1%	1	25,0%	4	36,4%
8	55–59	3	16,7%	1	25,0%	0	0,0%
9	60–64	2	11,1%	0	0,0%	1	9,1%
10	65 и более	2	11,1%	1	25,0%	1	9,1%
	Всего	18		4		11	

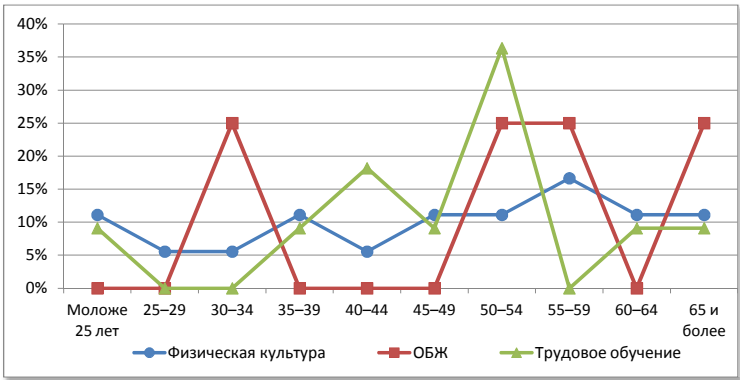

г. Кирово-Чепецк

Сеть общеобразовательных организаций

№		Количество организаций ГОУ	Количество организаций МОУ	Количество обучающихся	Количество педработников	Количество учителей	Всего работников
1.	Начальные школы	-	-	-	-	-	-
2.	Основные школы	-	1	93	13	6	26
3.	Средние школы	-	3	2142	134	119	199
4.	Средние школы с УИОП	-	3	1854	100	83	140
5.	Гимназия	1	1	1573	121	105	183
6.	Лицей	-	2	1720	114	99	171
7.	ОО интернатного типа	-	-	-	-	-	-
8.	ОО вечернего типа	1	-	273	8	8	14
9.	ОО для обучающихся с отклонениями в развитии	1	-	272	33	24	52
10.	ОО для детей-сирот, детей оставшихся без попечения	-	-	-	-	-	-
	Всего	**3**	**10**	**7927**	**523**	**444**	**785**

Распределение педагогических работников образовательных организаций по возрасту

№	Возраст	Педагогические работники: всего		учителя		прочие	
1	Моложе 25 лет	21	4,0%	20	4,5%	1	1,3%
2	25–29	46	8,8%	44	9,9%	2	2,5%
3	30–34	34	6,5%	28	6,3%	6	7,6%
4	35–39	35	6,7%	31	7,0%	4	5,1%
5	40–44	57	10,9%	44	9,9%	13	16,5%
6	45–49	79	15,1%	66	14,9%	13	16,5%
7	50–54	66	12,6%	57	12,8%	9	11,4%
8	55–59	92	17,6%	79	17,8%	13	16,5%
9	60–64	60	11,5%	48	10,8%	12	15,2%
10	65 и более	33	6,3%	27	6,1%	6	7,6%
	Всего	**523**		**444**		**79**	

Распределение педагогических работников образовательных организаций по педагогическому стажу работы

№	Педагогический стаж работы	Педагогические работники: всего		учителя		прочие	
1	Не имеют стажа	10	1,9%	10	2,3%	0	0,0%
2	до 3	37	7,1%	30	6,8%	7	8,9%
3	от 3 до 5	30	5,7%	20	4,5%	10	12,7%
4	от 5 до 10	58	11,1%	52	11,7%	6	7,6%
5	от 10 до 15	32	6,1%	29	6,5%	3	3,8%
6	от 15 до 20	35	6,7%	29	6,5%	6	7,6%
7	20 и более	321	61,4%	274	61,7%	47	59,5%
	Всего	**523**		**444**		**79**	

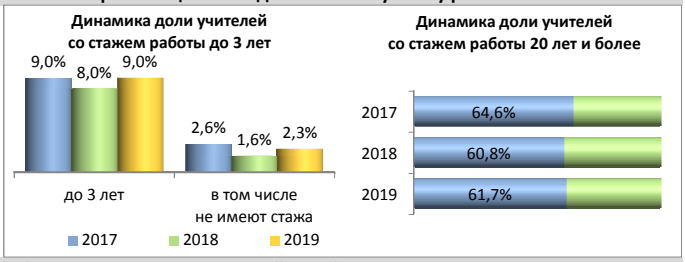

Распределение педагогических работников образовательных организаций по образованию

№	Образование	Педагогические работники: всего		учителя		прочие	
1	Высшее	451	86,2%	387	87,2%	64	81,0%
2	в том числе педагогическое	421	80,5%	368	82,9%	53	67,1%
3	Среднее профессиональное	68	13,0%	54	12,2%	14	17,7%
4	в том числе педагогическое	52	9,9%	42	9,5%	10	12,7%
5	Не имеют профессионального	4	0,8%	3	0,7%	1	1,3%
	Всего	**523**		**444**		**79**	

Распределение педагогических работников образовательных организаций по категориям

№	Категория	Педагогические работники: всего		учителя		прочие	
1	Высшая	178	1,6%	164	1,8%	14	0,8%
2	Первая	139	1,3%	121	1,3%	18	1,0%
3	Без категории	10688	97,1%	8977	96,9%	1711	98,2%
4	Женщины	469	4,3%	402	4,3%	67	3,8%
	Всего	**11005**		**9262**		**1743**	

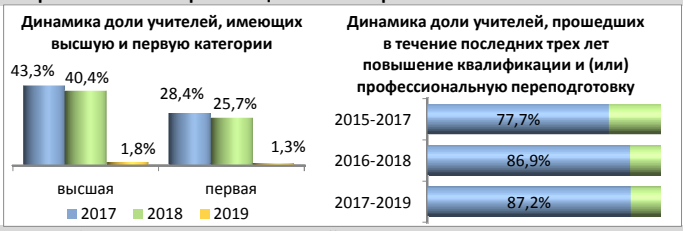

Движение педагогических работников образовательных организаций

№	Наименование	Педагогические работники: всего		учителя		прочие	
1	Число педагогических ставок по штату	803,52	66,8%	677,01	56,2%	126,51	10,5%
2	Занято ставок	769,15	95,7%	661,38	97,7%	107,77	85,2%
3	из них своими работниками	758,16	94,4%	652,18	96,3%	105,98	83,8%
4	Ставок свободно	34,37	4,3%	15,63	2,3%	18,74	14,8%
	Число всех ставок в организации	**1203,72**					

№	Наименование	Педагогические работники: всего		учителя		прочие	
1	Принято работников	71	0,6%	63	0,7%	8	0,5%
2	из них выпускники: с высшим образованием	39	54,9%	36	57,1%	3	37,5%
3	со средним профессиональным образованием	11	15,5%	10	15,9%	1	12,5%
4	Выбыло работников	76	0,7%	68	0,7%	8	0,5%
5	из них по собственно- му желанию	76	100,0%	68	100,0%	8	100,0%

Распределение по возрасту руководителей и учителей

№	Возраст	Руководители		Заместители руководителя		Учителя начальных классов	
1	Моложе 25 лет	0	0,0%	0	0,0%	11	8,8%
2	25–29	0	0,0%	0	0,0%	10	8,0%
3	30–34	0	0,0%	2	5,0%	7	5,6%
4	35–39	0	0,0%	2	5,0%	4	3,2%
5	40–44	1	7,7%	6	15,0%	10	8,0%
6	45–49	7	53,8%	11	27,5%	28	22,4%
7	50–54	1	7,7%	5	12,5%	22	17,6%
8	55–59	2	15,4%	11	27,5%	18	14,4%
9	60–64	2	15,4%	3	7,5%	10	8,0%
10	65 и более	0	0,0%	0	0,0%	5	4,0%
	Всего	13		40		125	

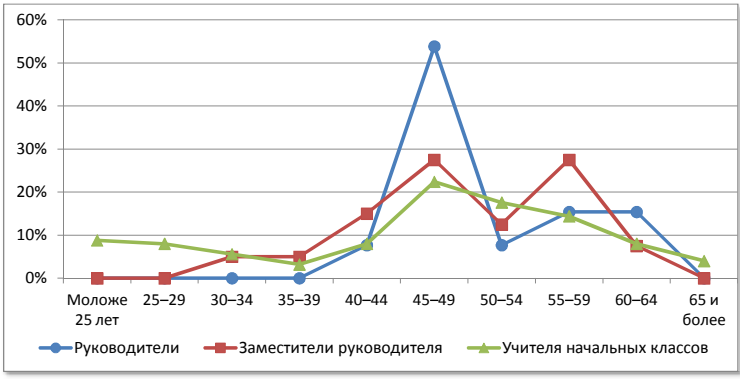

№	Возраст	Русский язык и литература		Иностранный язык		История, экономика, обществознание, право	
1	Моложе 25 лет	1	2,0%	0	0,0%	2	7,1%
2	25–29	5	9,8%	10	14,1%	4	14,3%
3	30–34	1	2,0%	7	9,9%	4	14,3%
4	35–39	2	3,9%	14	19,7%	2	7,1%
5	40–44	7	13,7%	2	2,8%	3	10,7%
6	45–49	4	7,8%	8	11,3%	3	10,7%
7	50–54	4	7,8%	5	7,0%	3	10,7%
8	55–59	18	35,3%	8	11,3%	5	17,9%
9	60–64	6	11,8%	13	18,3%	1	3,6%
10	65 и более	3	5,9%	4	5,6%	1	3,6%
	Всего	51		71		28	

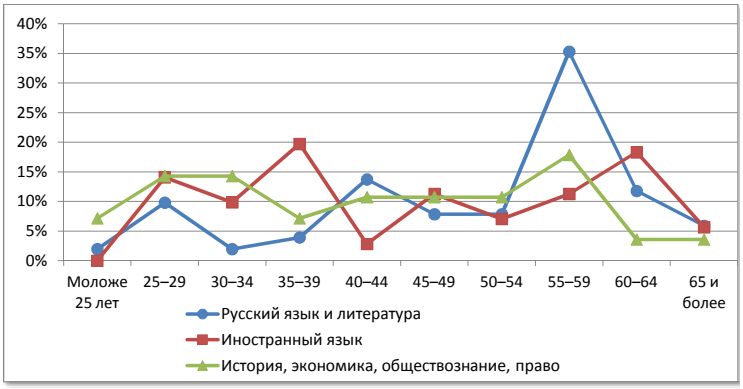

№	Возраст	Математика		Физика		Информатика	
1	Моложе 25 лет	1	2,6%	1	8,3%	1	9,1%
2	25–29	2	5,3%	0	0,0%	2	18,2%
3	30–34	0	0,0%	0	0,0%	1	9,1%
4	35–39	0	0,0%	0	0,0%	1	9,1%
5	40–44	3	7,9%	4	33,3%	4	36,4%
6	45–49	10	26,3%	1	8,3%	1	9,1%
7	50–54	10	26,3%	0	0,0%	0	0,0%
8	55–59	6	15,8%	2	16,7%	0	0,0%
9	60–64	4	10,5%	2	16,7%	0	0,0%
10	65 и более	2	5,3%	2	16,7%	1	9,1%
	Всего	38		12		11	

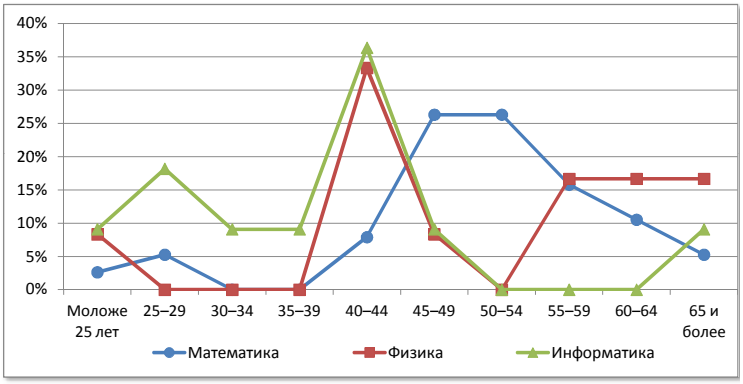

№	Возраст	Химия		Биология		География	
1	Моложе 25 лет	0	0,0%	1	6,7%	0	0,0%
2	25–29	1	10,0%	1	6,7%	1	9,1%
3	30–34	3	30,0%	1	6,7%	0	0,0%
4	35–39	1	10,0%	3	20,0%	0	0,0%
5	40–44	0	0,0%	2	13,3%	3	27,3%
6	45–49	0	0,0%	0	0,0%	0	0,0%
7	50–54	0	0,0%	0	0,0%	2	18,2%
8	55–59	1	10,0%	2	13,3%	5	45,5%
9	60–64	0	0,0%	3	20,0%	0	0,0%
10	65 и более	4	40,0%	2	13,3%	0	0,0%
	Всего	10		15		11	

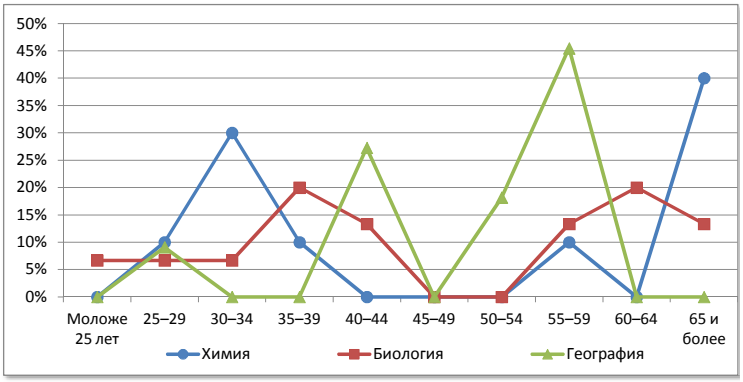

№	Возраст	Физическая культура		ОБЖ		Трудовое обучение	
1	Моложе 25 лет	1	3,7%	0	0,0%	0	0,0%
2	25–29	3	11,1%	1	100,0%	1	5,0%
3	30–34	4	14,8%	0	0,0%	0	0,0%
4	35–39	2	7,4%	0	0,0%	1	5,0%
5	40–44	1	3,7%	0	0,0%	2	10,0%
6	45–49	2	7,4%	0	0,0%	3	15,0%
7	50–54	3	11,1%	0	0,0%	5	25,0%
8	55–59	6	22,2%	0	0,0%	2	10,0%
9	60–64	4	14,8%	0	0,0%	4	20,0%
10	65 и более	1	3,7%	0	0,0%	2	10,0%
	Всего	27		1		20	

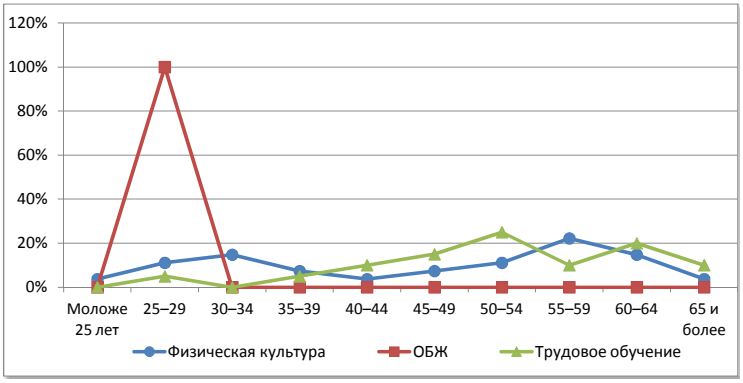

г. Котельнич

Сеть общеобразовательных организаций

№		Количество организаций ГОУ	Количество организаций МОУ	Количество обучающихся	Количество педработников	Количество учителей	Всего работников
1.	Начальные школы	-	-	-	-	-	-
2.	Основные школы	-	-	-	-	-	-
3.	Средние школы	-	1	589	27	27	45
4.	Средние школы с УИОП	1	2	2028	92	90	159
5.	Гимназия	-	-	-	-	-	-
6.	Лицей	-	-	-	-	-	-
7.	ОО интернатного типа	-	-	-	-	-	-
8.	ОО вечернего типа	1	-	80	4	4	7
9.	ОО для обучающихся с отклонениями в развитии	1	-	223	39	24	68
10.	ОО для детей-сирот, детей оставшихся без попечения	-	-	-	-	-	-
	Всего	**3**	**3**	**2920**	**162**	**145**	**279**

Распределение педагогических работников образовательных организаций по возрасту

№	Возраст	Педагогические работники: всего		учителя		прочие	
1	Моложе 25 лет	7	4,3%	7	4,8%	0	0,0%
2	25–29	10	6,2%	9	6,2%	1	5,9%
3	30–34	9	5,6%	9	6,2%	0	0,0%
4	35–39	8	4,9%	8	5,5%	0	0,0%
5	40–44	18	11,1%	17	11,7%	1	5,9%
6	45–49	25	15,4%	24	16,6%	1	5,9%
7	50–54	26	16,0%	21	14,5%	5	29,4%
8	55–59	25	15,4%	24	16,6%	1	5,9%
9	60–64	21	13,0%	16	11,0%	5	29,4%
10	65 и более	13	8,0%	10	6,9%	3	17,6%
	Всего	**162**		**145**		**17**	

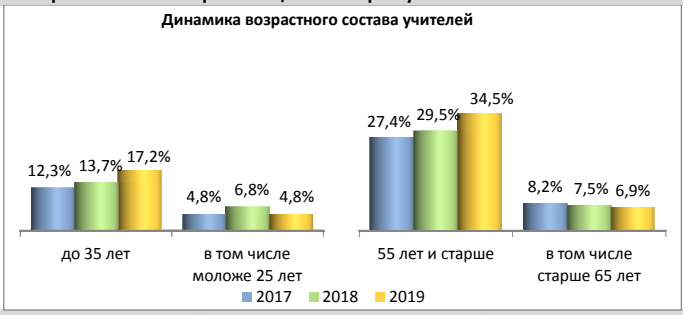

Распределение педагогических работников образовательных организаций по педагогическому стажу работы

№	Педагогический стаж работы	Педагогические работники: всего		учителя		прочие	
1	Не имеют стажа	1	0,6%	1	0,7%	0	0,0%
2	до 3	14	8,6%	14	9,7%	0	0,0%
3	от 3 до 5	5	3,1%	5	3,4%	0	0,0%
4	от 5 до 10	9	5,6%	8	5,5%	1	5,9%
5	от 10 до 15	15	9,3%	8	5,5%	7	41,2%
6	от 15 до 20	11	6,8%	11	7,6%	0	0,0%
7	20 и более	107	66,0%	98	67,6%	9	52,9%
	Всего	**162**		**145**		**17**	

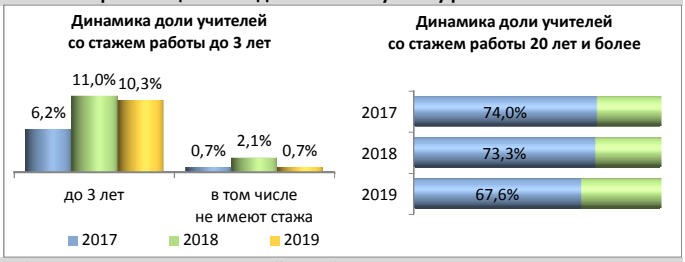

Распределение педагогических работников образовательных организаций по образованию

№	Образование	Педагогические работники: всего		учителя		прочие	
1	Высшее	123	75,9%	117	80,7%	6	35,3%
2	в том числе педагогическое	116	71,6%	110	75,9%	6	35,3%
3	Среднее профессиональное	34	21,0%	26	17,9%	8	47,1%
4	в том числе педагогическое	34	21,0%	26	17,9%	8	47,1%
5	Не имеют профессионального	5	3,1%	2	1,4%	3	17,6%
	Всего	**162**		**145**		**17**	

Распределение педагогических работников образовательных организаций по категориям

№	Категория	Педагогические работники: всего		учителя		прочие	
1	Высшая	65	0,6%	59	0,6%	6	0,3%
2	Первая	52	0,5%	50	0,5%	2	0,1%
3	Без категории	10888	98,9%	9153	98,8%	1735	99,5%
4	Женщины	150	1,4%	134	1,4%	16	0,9%
	Всего	**11005**		**9262**		**1743**	

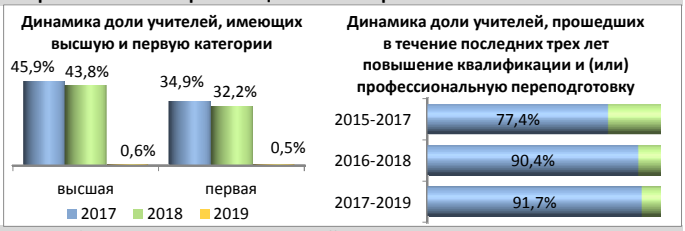

Движение педагогических работников образовательных организаций

№	Наименование	Педагогические работники: всего		учителя		прочие	
1	Число педагогических ставок по штату	267,09	66,4%	238,09	59,2%	29	7,2%
2	Занято ставок	264,59	99,1%	238,09	100,0%	26,5	91,4%
3	из них своими работниками	248,9	93,2%	222,9	93,6%	26	89,7%
4	Ставок свободно	2,5	0,9%	0	0,0%	2,5	8,6%
	Число всех ставок в организации	**402,09**					

№	Наименование	Педагогические работники: всего		учителя		прочие	
1	Принято работников	14	0,1%	14	0,2%	0	0,0%
2	из них выпускники: с высшим образованием	9	64,3%	9	64,3%	0	0,0%
3	со средним профессиональным образованием	5	35,7%	5	35,7%	0	0,0%
4	Выбыло работников	17	0,2%	15	0,2%	2	0,1%
5	из них по собственно- му желанию	17	100,0%	15	100,0%	2	100,0%

Распределение по возрасту руководителей и учителей

№	Возраст	Руководители		Заместители руководителя		Учителя начальных классов	
1	Моложе 25 лет	0	0,0%	0	0,0%	5	10,0%
2	25–29	0	0,0%	0	0,0%	0	0,0%
3	30–34	0	0,0%	3	27,3%	4	8,0%
4	35–39	0	0,0%	0	0,0%	2	4,0%
5	40–44	2	33,3%	2	18,2%	5	10,0%
6	45–49	0	0,0%	1	9,1%	11	22,0%
7	50–54	1	16,7%	4	36,4%	5	10,0%
8	55–59	2	33,3%	0	0,0%	9	18,0%
9	60–64	0	0,0%	1	9,1%	5	10,0%
10	65 и более	1	16,7%	0	0,0%	4	8,0%
	Всего	6		11		50	

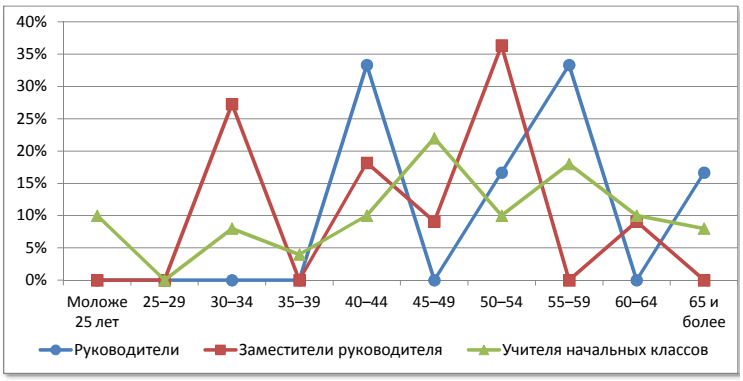

№	Возраст	Русский язык и литература		Иностранный язык		История, экономика, обществознание, право	
1	Моложе 25 лет	0	0,0%	0	0,0%	1	11,1%
2	25–29	1	6,3%	1	8,3%	1	11,1%
3	30–34	0	0,0%	0	0,0%	0	0,0%
4	35–39	3	18,8%	1	8,3%	0	0,0%
5	40–44	3	18,8%	2	16,7%	0	0,0%
6	45–49	1	6,3%	2	16,7%	2	22,2%
7	50–54	5	31,3%	4	33,3%	1	11,1%
8	55–59	2	12,5%	0	0,0%	2	22,2%
9	60–64	1	6,3%	2	16,7%	2	22,2%
10	65 и более	0	0,0%	0	0,0%	0	0,0%
	Всего	16		12		9	

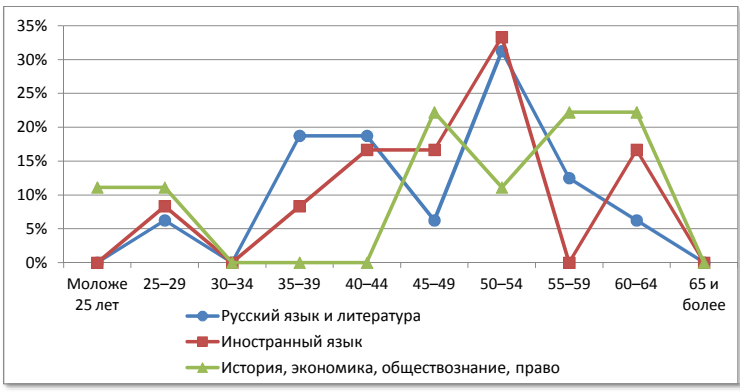

№	Возраст	Математика		Физика		Информатика	
1	Моложе 25 лет	1	10,0%	0	0,0%	0	0,0%
2	25–29	0	0,0%	0	0,0%	0	0,0%
3	30–34	0	0,0%	0	0,0%	1	25,0%
4	35–39	1	10,0%	0	0,0%	0	0,0%
5	40–44	2	20,0%	0	0,0%	1	25,0%
6	45–49	1	10,0%	0	0,0%	1	25,0%
7	50–54	1	10,0%	3	100,0%	0	0,0%
8	55–59	3	30,0%	0	0,0%	1	25,0%
9	60–64	1	10,0%	0	0,0%	0	0,0%
10	65 и более	0	0,0%	0	0,0%	0	0,0%
	Всего	10		3		4	

№	Возраст	Химия		Биология		География	
1	Моложе 25 лет	0	0,0%	0	0,0%	0	0,0%
2	25–29	1	25,0%	1	20,0%	0	0,0%
3	30–34	0	0,0%	1	20,0%	2	40,0%
4	35–39	0	0,0%	0	0,0%	0	0,0%
5	40–44	0	0,0%	0	0,0%	0	0,0%
6	45–49	0	0,0%	0	0,0%	0	0,0%
7	50–54	1	25,0%	0	0,0%	0	0,0%
8	55–59	2	50,0%	0	0,0%	0	0,0%
9	60–64	0	0,0%	2	40,0%	1	20,0%
10	65 и более	0	0,0%	1	20,0%	2	40,0%
	Всего	4		5		5	

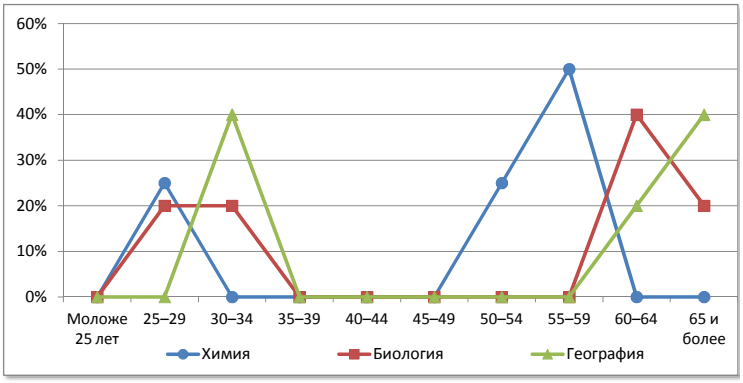

№	Возраст	Физическая культура		ОБЖ		Трудовое обучение	
1	Моложе 25 лет	0	0,0%	0	0,0%	0	0,0%
2	25–29	2	25,0%	0	0,0%	1	10,0%
3	30–34	1	12,5%	0	0,0%	0	0,0%
4	35–39	0	0,0%	0	0,0%	0	0,0%
5	40–44	2	25,0%	0	0,0%	1	10,0%
6	45–49	1	12,5%	1	50,0%	2	20,0%
7	50–54	0	0,0%	0	0,0%	1	10,0%
8	55–59	1	12,5%	0	0,0%	3	30,0%
9	60–64	0	0,0%	1	50,0%	1	10,0%
10	65 и более	1	12,5%	0	0,0%	1	10,0%
	Всего	8		2		10	

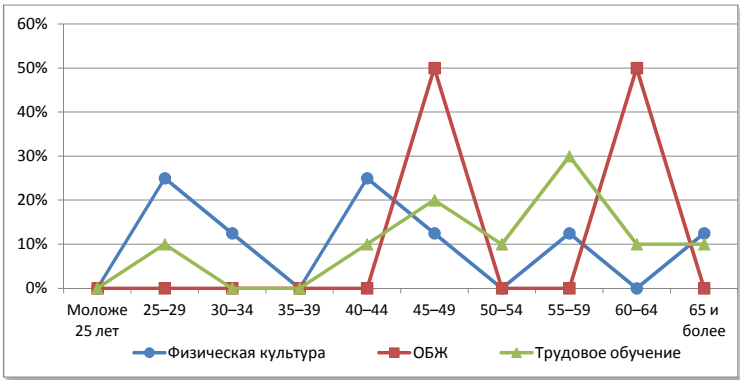

г. Слободской

Сеть общеобразовательных организаций

№		Количество организаций ГОУ	Количество организаций МОУ	Количество обучающихся	Количество педработников	Количество учителей	Всего работников
1.	Начальные школы	-	-	-	-	-	-
2.	Основные школы	-	-	-	-	-	-
3.	Средние школы	-	3	2666	149	137	220
4.	Средние школы с УИОП	-	-	-	-	-	-
5.	Гимназия	-	1	604	41	36	63
6.	Лицей	1	-	598	45	40	69
7.	ОО интернатного типа	-	-	-	-	-	-
8.	ОО вечернего типа	-	-	-	-	-	-
9.	ОО для обучающихся с отклонениями в развитии	-	-	-	-	-	-
10.	ОО для детей-сирот, детей оставшихся без попечения	1	-	161	43	27	78
	Всего	**2**	**4**	**4029**	**278**	**240**	**430**

Распределение педагогических работников образовательных организаций по возрасту

№	Возраст	Педагогические работники всего		учителя		прочие	
1	Моложе 25 лет	10	3,6%	9	3,8%	1	2,6%
2	25–29	14	5,0%	12	5,0%	2	5,3%
3	30–34	21	7,6%	19	7,9%	2	5,3%
4	35–39	15	5,4%	13	5,4%	2	5,3%
5	40–44	37	13,3%	28	11,7%	9	23,7%
6	45–49	58	20,9%	49	20,4%	9	23,7%
7	50–54	57	20,5%	51	21,3%	6	15,8%
8	55–59	43	15,5%	40	16,7%	3	7,9%
9	60–64	15	5,4%	13	5,4%	2	5,3%
10	65 и более	8	2,9%	6	2,5%	2	5,3%
	Всего	**278**		**240**		**38**	

Распределение педагогических работников образовательных организаций по педагогическому стажу работы

№	Педагогический стаж работы	Педагогические работники всего		учителя		прочие	
1	Не имеют стажа	6	2,2%	5	2,1%	1	2,6%
2	до 3	21	7,6%	15	6,3%	6	15,8%
3	от 3 до 5	6	2,2%	5	2,1%	1	2,6%
4	от 5 до 10	31	11,2%	26	10,8%	5	13,2%
5	от 10 до 15	20	7,2%	14	5,8%	6	15,8%
6	от 15 до 20	19	6,8%	14	5,8%	5	13,2%
7	20 и более	175	62,9%	161	67,1%	14	36,8%
	Всего	**278**		**240**		**38**	

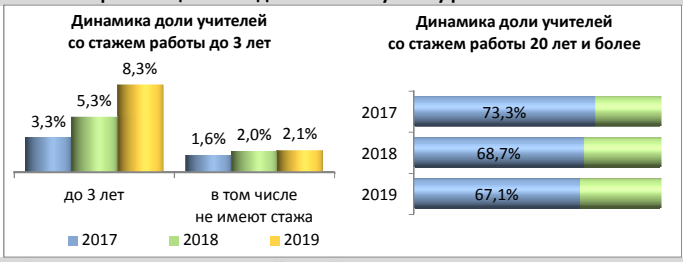

Распределение педагогических работников образовательных организаций по образованию

№	Образование	Педагогические работники всего		учителя		прочие	
1	Высшее	236	84,9%	210	87,5%	26	68,4%
2	в том числе педагогическое	226	81,3%	204	85,0%	22	57,9%
3	Среднее профессиональное	39	14,0%	28	11,7%	11	28,9%
4	в том числе педагогическое	35	12,6%	25	10,4%	10	26,3%
5	Не имеют профессионального	3	1,1%	2	0,8%	1	2,6%
	Всего	**278**		**240**		**38**	

Распределение педагогических работников образовательных организаций по категориям

№	Категория	Педагогические работники всего		учителя		прочие	
1	Высшая	100	0,9%	94	1,0%	6	0,3%
2	Первая	72	0,7%	64	0,7%	8	0,5%
3	Без категории	10833	98,4%	9104	98,3%	1729	99,2%
4	Женщины	243	2,2%	208	2,2%	35	2,0%
	Всего	**11005**		**9262**		**1743**	

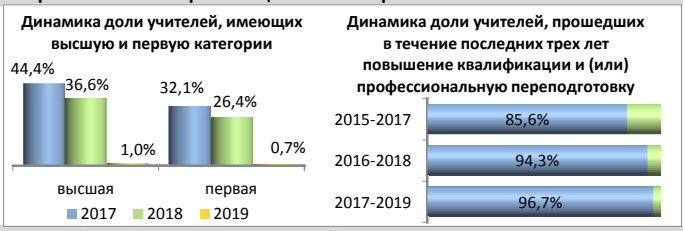

Движение педагогических работников образовательных организаций

№	Наименование	Педагогические работники всего		учителя		прочие	
1	Число педагогических ставок по штату	375,91	67,6%	324,51	58,4%	51,4	9,2%
2	Занято ставок	371,12	98,7%	323,63	99,7%	47,49	92,4%
3	из них своими работниками	366,75	97,6%	319,26	98,4%	47,49	92,4%
4	Ставок свободно	4,79	1,3%	0,88	0,3%	3,91	7,6%
	Число всех ставок в организации	**555,92**					

№	Наименование	Педагогические работники всего		учителя		прочие	
1	Принято работников	92	0,8%	81	0,9%	11	0,6%
2	из них выпускники: с высшим образованием	22	23,9%	18	22,2%	4	36,4%
3	со средним профессиональным образованием	2	2,2%	1	1,2%	1	9,1%
4	Выбыло работников	101	0,9%	90	1,0%	11	0,6%
5	из них по собственно- му желанию	100	99,0%	90	100,0%	10	90,9%

Распределение по возрасту руководителей и учителей

№	Возраст	Руководители		Заместители руководителя		Учителя начальных классов	
1	Моложе 25 лет	0	0,0%	0	0,0%	3	4,4%
2	25–29	0	0,0%	1	5,9%	2	2,9%
3	30–34	0	0,0%	1	5,9%	2	2,9%
4	35–39	0	0,0%	3	17,6%	5	7,4%
5	40–44	0	0,0%	4	23,5%	7	10,3%
6	45–49	2	33,3%	6	35,3%	17	25,0%
7	50–54	3	50,0%	0	0,0%	21	30,9%
8	55–59	0	0,0%	1	5,9%	9	13,2%
9	60–64	0	0,0%	1	5,9%	2	2,9%
10	65 и более	1	16,7%	0	0,0%	0	0,0%
	Всего	6		17		68	

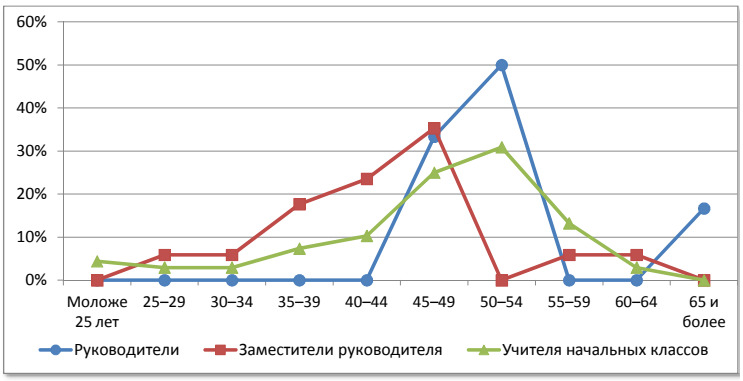

№	Возраст	Русский язык и литература		Иностранный язык		История, экономика, обществознание, право	
1	Моложе 25 лет	1	4,0%	2	6,9%	1	9,1%
2	25–29	2	8,0%	1	3,4%	0	0,0%
3	30–34	3	12,0%	3	10,3%	0	0,0%
4	35–39	0	0,0%	3	10,3%	0	0,0%
5	40–44	4	16,0%	1	3,4%	3	27,3%
6	45–49	4	16,0%	5	17,2%	2	18,2%
7	50–54	3	12,0%	3	10,3%	2	18,2%
8	55–59	6	24,0%	6	20,7%	2	18,2%
9	60–64	1	4,0%	2	6,9%	1	9,1%
10	65 и более	1	4,0%	3	10,3%	0	0,0%
	Всего	25		29		11	

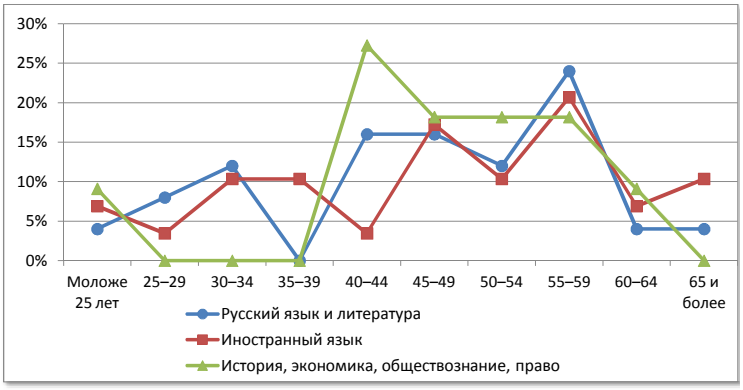

№	Возраст	Математика		Физика		Информатика	
1	Моложе 25 лет	1	4,8%	0	0,0%	0	0,0%
2	25–29	1	4,8%	0	0,0%	1	12,5%
3	30–34	1	4,8%	1	16,7%	4	50,0%
4	35–39	0	0,0%	1	16,7%	1	12,5%
5	40–44	4	19,0%	0	0,0%	0	0,0%
6	45–49	5	23,8%	2	33,3%	0	0,0%
7	50–54	3	14,3%	1	16,7%	1	12,5%
8	55–59	4	19,0%	0	0,0%	1	12,5%
9	60–64	2	9,5%	0	0,0%	0	0,0%
10	65 и более	0	0,0%	1	16,7%	0	0,0%
	Всего	21		6		8	

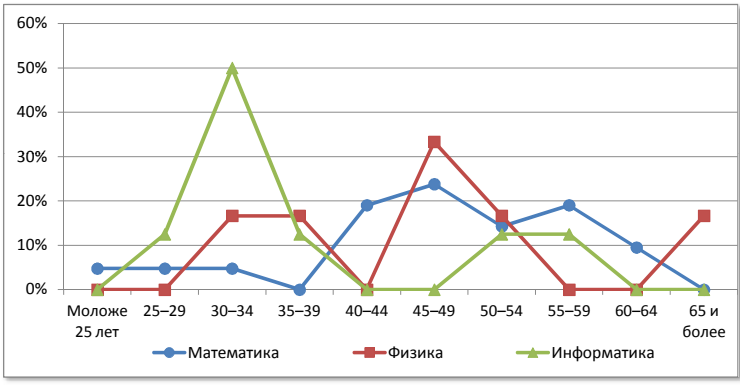

№	Возраст	Химия		Биология		География	
1	Моложе 25 лет	0	0,0%	0	0,0%	0	0,0%
2	25–29	2	40,0%	0	0,0%	1	16,7%
3	30–34	0	0,0%	1	14,3%	1	16,7%
4	35–39	0	0,0%	1	14,3%	1	16,7%
5	40–44	0	0,0%	1	14,3%	0	0,0%
6	45–49	2	40,0%	1	14,3%	0	0,0%
7	50–54	1	20,0%	2	28,6%	0	0,0%
8	55–59	0	0,0%	1	14,3%	3	50,0%
9	60–64	0	0,0%	0	0,0%	0	0,0%
10	65 и более	0	0,0%	0	0,0%	0	0,0%
	Всего	5		7		6	

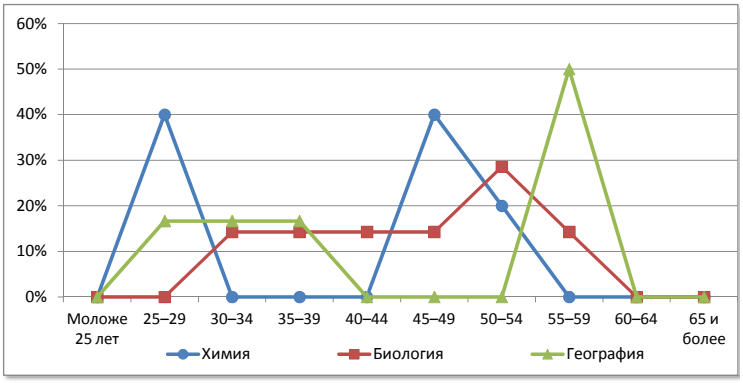

№	Возраст	Физическая культура		ОБЖ		Трудовое обучение	
1	Моложе 25 лет	1	5,9%	0	0,0%	0	0,0%
2	25–29	0	0,0%	0	0,0%	1	5,6%
3	30–34	1	5,9%	1	50,0%	1	5,6%
4	35–39	0	0,0%	0	0,0%	1	5,6%
5	40–44	2	11,8%	0	0,0%	3	16,7%
6	45–49	6	35,3%	0	0,0%	2	11,1%
7	50–54	3	17,6%	0	0,0%	6	33,3%
8	55–59	2	11,8%	1	50,0%	4	22,2%
9	60–64	1	5,9%	0	0,0%	0	0,0%
10	65 и более	1	5,9%	0	0,0%	0	0,0%
	Всего	17		2		18	

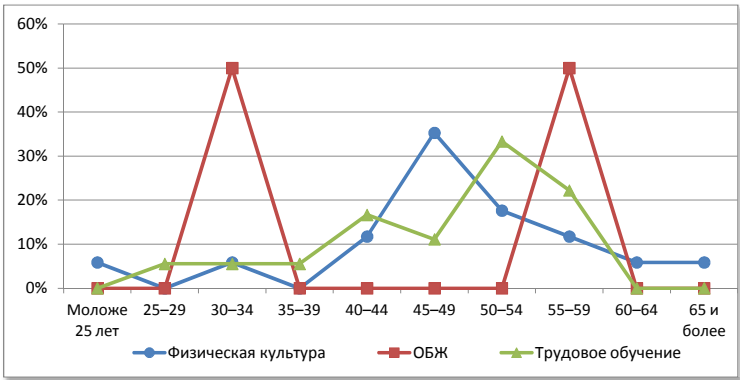

г. Киров

Сеть общеобразовательных организаций

№		Количество организаций ГОУ	Количество организаций МОУ	Количество обучающихся	Количество педработников	Количество учителей	Всего работников
1.	Начальные школы	-	-	-	-	-	-
2.	Основные школы	-	7	2258	139	127	216
3.	Средние школы	1	26	26084	1282	1143	1843
4.	Средние школы с УИОП	-	17	21527	1080	947	1529
5.	Гимназия	1	4	4060	291	245	432
6.	Лицей	4	3	5186	353	305	579
7.	ОО интернатного типа	-	-	-	-	-	-
8.	ОО вечернего типа	-	1	653	24	19	37
9.	ОО для обучающихся с отклонениями в развитии	6	-	1008	207	128	346
10.	ОО для детей-сирот, детей оставшихся без попечения	1	-	88	25	13	66
	Всего	**13**	**58**	**60864**	**3401**	**2927**	**5048**

Распределение педагогических работников образовательных организаций по возрасту

№	Возраст	Педагогические работники: всего		учителя		прочие	
1	Моложе 25 лет	275	8,1%	233	8,0%	42	8,9%
2	25–29	330	9,7%	288	9,8%	42	8,9%
3	30–34	317	9,3%	271	9,3%	46	9,7%
4	35–39	261	7,7%	221	7,6%	40	8,4%
5	40–44	349	10,3%	300	10,2%	49	10,3%
6	45–49	520	15,3%	445	15,2%	75	15,8%
7	50–54	458	13,5%	420	14,3%	38	8,0%
8	55–59	447	13,1%	391	13,4%	56	11,8%
9	60–64	275	8,1%	235	8,0%	40	8,4%
10	65 и более	169	5,0%	123	4,2%	46	9,7%
	Всего	**3401**		**2927**		**474**	

Распределение педагогических работников образовательных организаций по педагогическому стажу работы

№	Педагогический стаж работы	Педагогические работники: всего		учителя		прочие	
1	Не имеют стажа	83	2,4%	49	1,7%	34	7,2%
2	до 3	386	11,3%	321	11,0%	65	13,7%
3	от 3 до 5	218	6,4%	183	6,3%	35	7,4%
4	от 5 до 10	413	12,1%	355	12,1%	58	12,2%
5	от 10 до 15	240	7,1%	188	6,4%	52	11,0%
6	от 15 до 20	257	7,6%	224	7,7%	33	7,0%
7	20 и более	1804	53,0%	1607	54,9%	197	41,6%
	Всего	**3401**		**2927**		**474**	

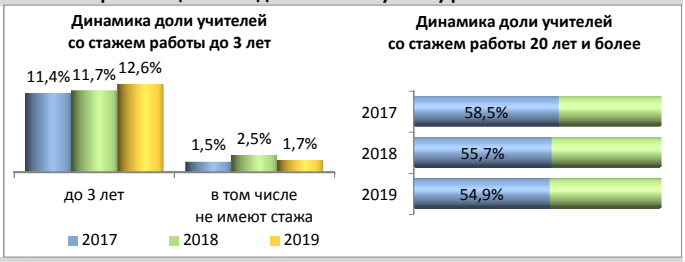

Распределение педагогических работников образовательных организаций по образованию

№	Образование	Педагогические работники: всего		учителя		прочие	
1	Высшее	3050	89,7%	2653	90,6%	397	83,8%
2	в том числе педагогическое	2905	85,4%	2578	88,1%	327	69,0%
3	Среднее профессиональное	322	9,5%	260	8,9%	62	13,1%
4	в том числе педагогическое	262	7,7%	226	7,7%	36	7,6%
5	Не имеют профессионального	29	0,9%	14	0,5%	15	3,2%
	Всего	**3401**		**2927**		**474**	

Распределение педагогических работников образовательных организаций по категориям

№	Категория	Педагогические работники: всего		учителя		прочие	
1	Высшая	1076	9,8%	975	10,5%	101	5,8%
2	Первая	807	7,3%	737	8,0%	70	4,0%
3	Без категории	9122	82,9%	7550	81,5%	1572	90,2%
4	Женщины	3058	27,8%	2657	28,7%	401	23,0%
	Всего	**11005**		**9262**		**1743**	

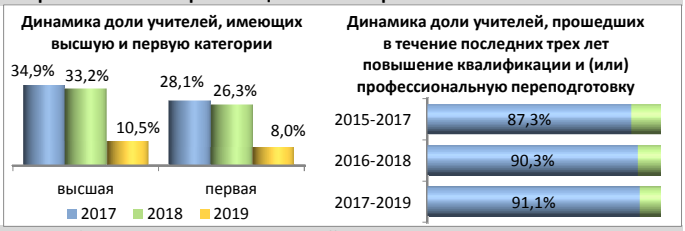

Движение педагогических работников образовательных организаций

№	Наименование	Педагогические работники: всего		учителя		прочие	
1	Число педагогических ставок по штату	5238,42	69,0%	4481,99	59,1%	756,43	10,0%
2	Занято ставок	5155,1	98,4%	4449,54	99,3%	705,56	93,3%
3	из них своими работниками	5059,01	96,6%	4378,12	97,7%	680,89	90,0%
4	Ставок свободно	83,32	1,6%	32,45	0,7%	50,87	6,7%
	Число всех ставок в организации	**7588,3**					

№	Наименование	Педагогические работники: всего		учителя		прочие	
1	Принято работников	425	3,9%	336	3,6%	89	5,1%
2	из них выпускники: с высшим образованием	317	74,6%	254	75,6%	63	70,8%
3	со средним профессиональным образованием	62	14,6%	49	14,6%	13	14,6%
4	Выбыло работников	406	3,7%	334	3,6%	72	4,1%
5	из них по собственно- му желанию	405	99,8%	334	100,0%	71	98,6%

Распределение по возрасту руководителей и учителей

№	Возраст	Руководители		Заместители руководителя		Учителя начальных классов	
1	Моложе 25 лет	0	0,0%	0	0,0%	98	11,1%
2	25–29	0	0,0%	4	1,4%	72	8,1%
3	30–34	2	2,9%	13	4,5%	65	7,3%
4	35–39	2	2,9%	31	10,8%	51	5,8%
5	40–44	9	13,0%	52	18,1%	86	9,7%
6	45–49	12	17,4%	64	22,3%	166	18,8%
7	50–54	12	17,4%	52	18,1%	139	15,7%
8	55–59	17	24,6%	50	17,4%	123	13,9%
9	60–64	12	17,4%	12	4,2%	63	7,1%
10	65 и более	3	4,3%	9	3,1%	22	2,5%
	Всего	69		287		885	

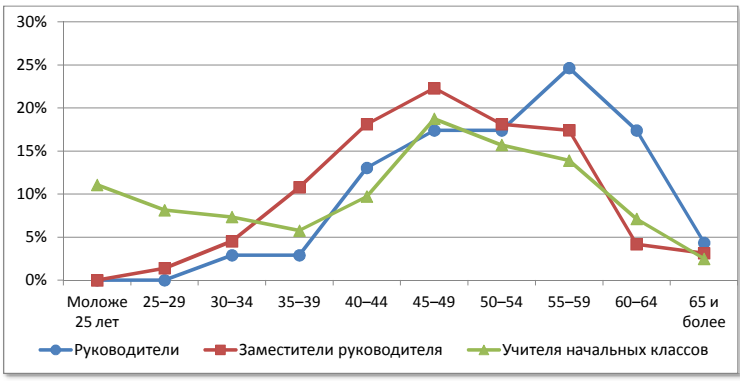

№	Возраст	Русский язык и литература		Иностранный язык		История, экономика, обществознание, право	
1	Моложе 25 лет	27	7,9%	36	8,8%	16	8,8%
2	25–29	32	9,4%	73	17,8%	20	11,0%
3	30–34	27	7,9%	44	10,7%	17	9,4%
4	35–39	23	6,7%	50	12,2%	13	7,2%
5	40–44	39	11,4%	38	9,2%	22	12,2%
6	45–49	56	16,4%	51	12,4%	27	14,9%
7	50–54	51	14,9%	38	9,2%	28	15,5%
8	55–59	50	14,6%	36	8,8%	19	10,5%
9	60–64	23	6,7%	27	6,6%	13	7,2%
10	65 и более	14	4,1%	18	4,4%	6	3,3%
	Всего	342		411		181	

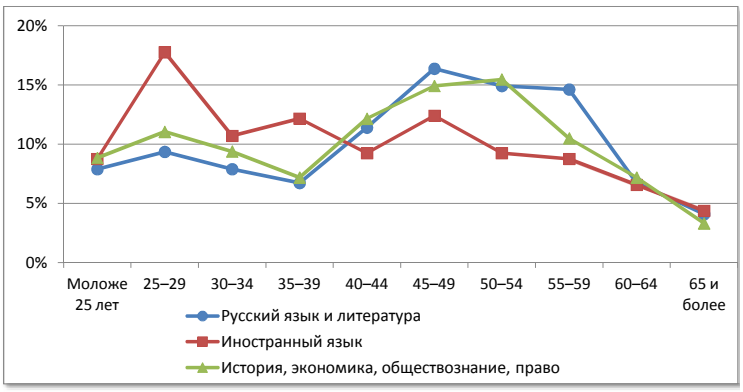

№	Возраст	Математика		Физика		Информатика	
1	Моложе 25 лет	12	4,4%	4	5,8%	6	6,9%
2	25–29	20	7,3%	5	7,2%	9	10,3%
3	30–34	25	9,1%	7	10,1%	21	24,1%
4	35–39	19	6,9%	3	4,3%	10	11,5%
5	40–44	22	8,0%	7	10,1%	12	13,8%
6	45–49	33	12,0%	5	7,2%	13	14,9%
7	50–54	51	18,6%	14	20,3%	6	6,9%
8	55–59	56	20,4%	14	20,3%	3	3,4%
9	60–64	27	9,9%	6	8,7%	4	4,6%
10	65 и более	9	3,3%	4	5,8%	3	3,4%
	Всего	274		69		87	

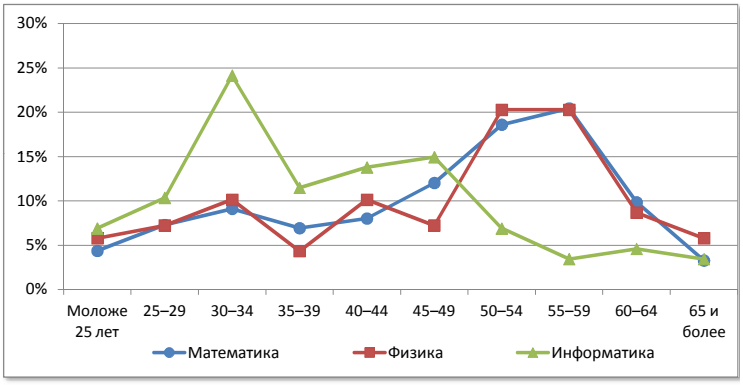

№	Возраст	Химия		Биология		География	
1	Моложе 25 лет	2	3,2%	0	0,0%	4	5,3%
2	25–29	1	1,6%	7	8,5%	7	9,2%
3	30–34	10	15,9%	6	7,3%	3	3,9%
4	35–39	5	7,9%	5	6,1%	4	5,3%
5	40–44	6	9,5%	12	14,6%	11	14,5%
6	45–49	17	27,0%	15	18,3%	9	11,8%
7	50–54	7	11,1%	10	12,2%	13	17,1%
8	55–59	8	12,7%	12	14,6%	9	11,8%
9	60–64	3	4,8%	13	15,9%	9	11,8%
10	65 и более	4	6,3%	2	2,4%	7	9,2%
	Всего	63		82		76	

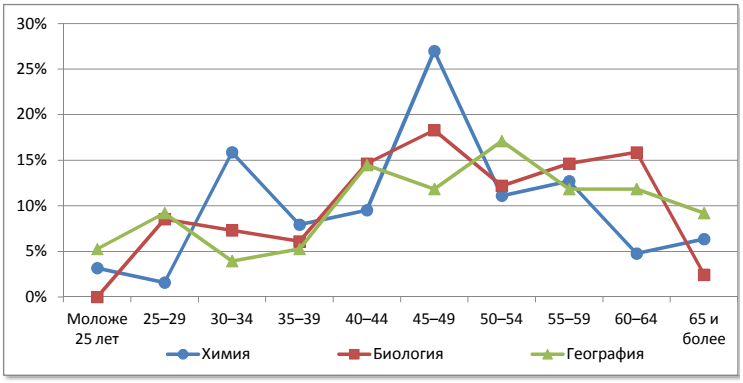

№	Возраст	Физическая культура		ОБЖ		Трудовое обучение	
1	Моложе 25 лет	21	10,0%	0	0,0%	2	1,6%
2	25–29	29	13,7%	2	40,0%	4	3,2%
3	30–34	33	15,6%	1	20,0%	2	1,6%
4	35–39	19	9,0%	0	0,0%	11	8,7%
5	40–44	17	8,1%	1	20,0%	11	8,7%
6	45–49	15	7,1%	1	20,0%	21	16,7%
7	50–54	26	12,3%	0	0,0%	20	15,9%
8	55–59	22	10,4%	0	0,0%	25	19,8%
9	60–64	18	8,5%	0	0,0%	19	15,1%
10	65 и более	11	5,2%	0	0,0%	11	8,7%
	Всего	211		5		126	

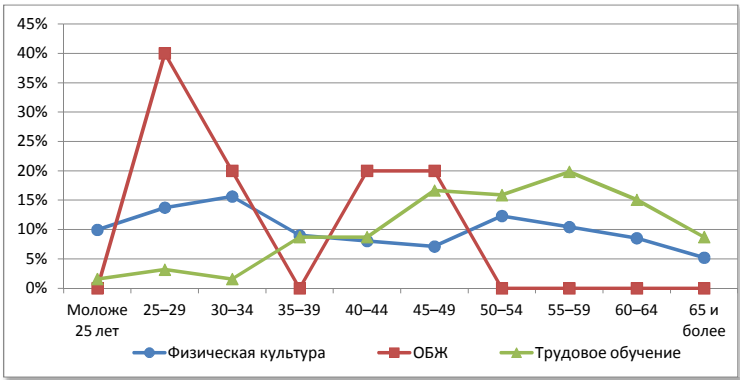

ЗАТО "Первомайский"

Сеть общеобразовательных организаций

№		Количество организаций ГОУ	Количество организаций МОУ	Количество обучающихся	Количество педработников	Количество учителей	Всего работников
1.	Начальные школы	-	-	-	-	-	-
2.	Основные школы	-	-	-	-	-	-
3.	Средние школы	-	1	538	33	29	50
4.	Средние школы с УИОП	-	-	-	-	-	-
5.	Гимназия	-	-	-	-	-	-
6.	Лицей	-	-	-	-	-	-
7.	ОО интернатного типа	-	-	-	-	-	-
8.	ОО вечернего типа	-	-	-	-	-	-
9.	ОО для обучающихся с отклонениями в развитии	-	-	-	-	-	-
10.	ОО для детей-сирот, детей оставшихся без попечения	-	-	-	-	-	-
	Всего	**-**	**1**	**538**	**33**	**29**	**50**

Распределение педагогических работников образовательных организаций по возрасту

№	Возраст	Педагогические работники всего		учителя		прочие	
1	Моложе 25 лет	0	0,0%	0	0,0%	0	0,0%
2	25–29	4	12,1%	3	10,3%	1	25,0%
3	30–34	2	6,1%	2	6,9%	0	0,0%
4	35–39	1	3,0%	0	0,0%	1	25,0%
5	40–44	5	15,2%	4	13,8%	1	25,0%
6	45–49	8	24,2%	8	27,6%	0	0,0%
7	50–54	4	12,1%	4	13,8%	0	0,0%
8	55–59	8	24,2%	7	24,1%	1	25,0%
9	60–64	1	3,0%	1	3,4%	0	0,0%
10	65 и более	0	0,0%	0	0,0%	0	0,0%
	Всего	**33**		**29**		**4**	

Распределение педагогических работников образовательных организаций по педагогическому стажу работы

№	Педагогический стаж работы	Педагогические работники всего		учителя		прочие	
1	Не имеют стажа	0	0,0%	0	0,0%	0	0,0%
2	до 3	2	6,1%	2	6,9%	0	0,0%
3	от 3 до 5	1	3,0%	0	0,0%	1	25,0%
4	от 5 до 10	3	9,1%	3	10,3%	0	0,0%
5	от 10 до 15	2	6,1%	1	3,4%	1	25,0%
6	от 15 до 20	3	9,1%	2	6,9%	1	25,0%
7	20 и более	22	66,7%	21	72,4%	1	25,0%
	Всего	**33**		**29**		**4**	

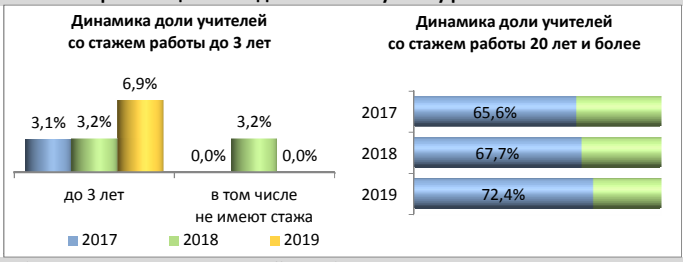

Распределение педагогических работников образовательных организаций по образованию

№	Образование	Педагогические работники всего		учителя		прочие	
1	Высшее	29	87,9%	25	86,2%	4	100,0%
2	в том числе педагогическое	29	87,9%	25	86,2%	4	100,0%
3	Среднее профессиональное	4	12,1%	4	13,8%	0	0,0%
4	в том числе педагогическое	4	12,1%	4	13,8%	0	0,0%
5	Не имеют профессионального	0	0,0%	0	0,0%	0	0,0%
	Всего	**33**		**29**		**4**	

Распределение педагогических работников образовательных организаций по категориям

№	Категория	Педагогические работники всего		учителя		прочие	
1	Высшая	10	0,1%	9	0,1%	1	0,1%
2	Первая	10	0,1%	9	0,1%	1	0,1%
3	Без категории	10985	99,8%	9244	99,8%	1741	99,9%
4	Женщины	32	0,3%	29	0,3%	3	0,2%
	Всего	**11005**		**9262**		**1743**	

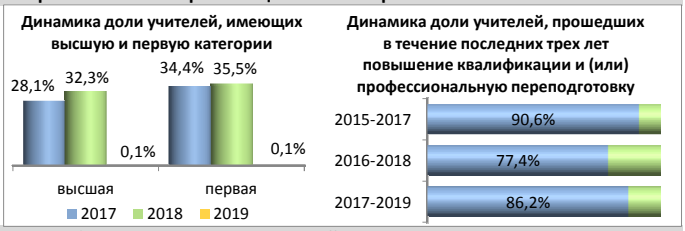

Движение педагогических работников образовательных организаций

№	Наименование	Педагогические работники всего		учителя		прочие	
1	Число педагогических ставок по штату	42,49	61,6%	37,99	55,1%	4,5	6,5%
2	Занято ставок	42,49	100,0%	37,99	100,0%	4,5	100,0%
3	из них своими работниками	42,16	99,2%	37,66	99,1%	4,5	100,0%
4	Ставок свободно	0	0,0%	0	0,0%	0	0,0%
	Число всех ставок в организации	**68,99**					

№	Наименование	Педагогические работники всего		учителя		прочие	
1	Принято работников	2	0,0%	2	0,0%	0	0,0%
2	из них выпускники: с высшим образованием	2	100,0%	2	100,0%	0	0,0%
3	со средним профессиональным образованием	0	0,0%	0	0,0%	0	0,0%
4	Выбыло работников	5	0,0%	4	0,0%	1	0,1%
5	из них по собственно- му желанию	5	100,0%	4	100,0%	1	100,0%

Распределение по возрасту руководителей и учителей

№	Возраст	Руководители		Заместители руководителя		Учителя начальных классов	
1	Моложе 25 лет	0	0,0%	0	0,0%	0	0,0%
2	25–29	0	0,0%	0	0,0%	0	0,0%
3	30–34	0	0,0%	0	0,0%	1	7,7%
4	35–39	0	0,0%	1	50,0%	0	0,0%
5	40–44	0	0,0%	1	50,0%	2	15,4%
6	45–49	0	0,0%	0	0,0%	6	46,2%
7	50–54	1	100,0%	0	0,0%	2	15,4%
8	55–59	0	0,0%	0	0,0%	2	15,4%
9	60–64	0	0,0%	0	0,0%	0	0,0%
10	65 и более	0	0,0%	0	0,0%	0	0,0%
	Всего	1		2		13	

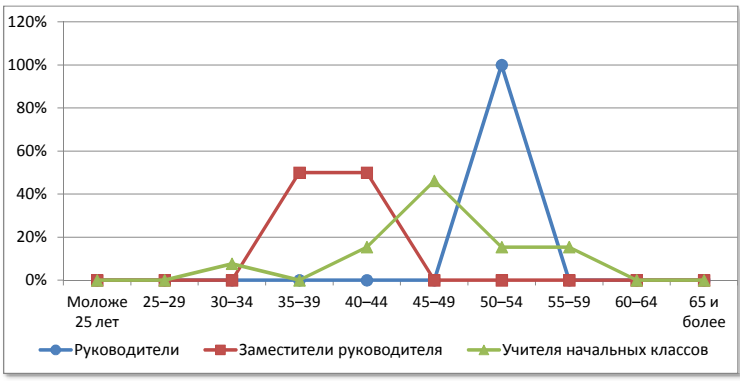

№	Возраст	Русский язык и литература		Иностранный язык		История, экономика, обществознание, право	
1	Моложе 25 лет	0	0,0%	0	0,0%	0	0,0%
2	25–29	0	0,0%	0	0,0%	1	50,0%
3	30–34	0	0,0%	1	50,0%	0	0,0%
4	35–39	0	0,0%	0	0,0%	0	0,0%
5	40–44	1	33,3%	0	0,0%	0	0,0%
6	45–49	0	0,0%	0	0,0%	0	0,0%
7	50–54	0	0,0%	0	0,0%	0	0,0%
8	55–59	2	66,7%	1	50,0%	0	0,0%
9	60–64	0	0,0%	0	0,0%	1	50,0%
10	65 и более	0	0,0%	0	0,0%	0	0,0%
	Всего	3		2		2	

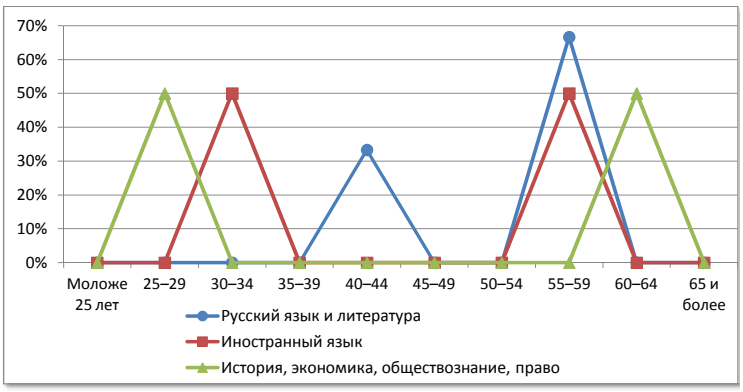

№	Возраст	Математика		Физика		Информатика	
1	Моложе 25 лет	0	0,0%	0	0,0%	0	0,0%
2	25–29	1	50,0%	0	0,0%	0	0,0%
3	30–34	0	0,0%	0	0,0%	0	0,0%
4	35–39	0	0,0%	0	0,0%	0	0,0%
5	40–44	1	50,0%	0	0,0%	0	0,0%
6	45–49	0	0,0%	1	50,0%	0	0,0%
7	50–54	0	0,0%	0	0,0%	1	100,0%
8	55–59	0	0,0%	1	50,0%	0	0,0%
9	60–64	0	0,0%	0	0,0%	0	0,0%
10	65 и более	0	0,0%	0	0,0%	0	0,0%
	Всего	2		2		1	

№	Возраст	Химия		Биология		География	
1	Моложе 25 лет	0	0,0%	0	0,0%	0	0,0%
2	25–29	0	0,0%	0	0,0%	0	0,0%
3	30–34	0	0,0%	0	0,0%	0	0,0%
4	35–39	0	0,0%	0	0,0%	0	0,0%
5	40–44	0	0,0%	0	0,0%	0	0,0%
6	45–49	0	0,0%	0	0,0%	1	100,0%
7	50–54	0	0,0%	0	0,0%	0	0,0%
8	55–59	1	100,0%	0	0,0%	0	0,0%
9	60–64	0	0,0%	0	0,0%	0	0,0%
10	65 и более	0	0,0%	0	0,0%	0	0,0%
	Всего	1		0		1	

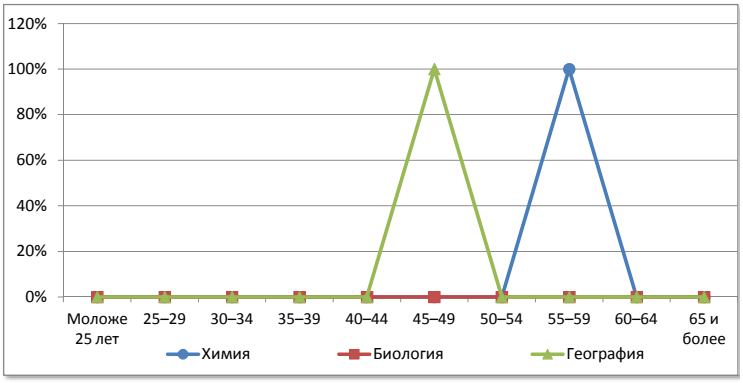

№	Возраст	Физическая культура		ОБЖ		Трудовое обучение	
1	Моложе 25 лет	0	0,0%	0	0,0%	0	0,0%
2	25–29	1	50,0%	0	0,0%	0	0,0%
3	30–34	0	0,0%	0	0,0%	0	0,0%
4	35–39	0	0,0%	0	0,0%	0	0,0%
5	40–44	0	0,0%	0	0,0%	0	0,0%
6	45–49	0	0,0%	0	0,0%	0	0,0%
7	50–54	1	50,0%	0	0,0%	0	0,0%
8	55–59	0	0,0%	0	0,0%	0	0,0%
9	60–64	0	0,0%	0	0,0%	0	0,0%
10	65 и более	0	0,0%	0	0,0%	0	0,0%
	Всего	2		0		0	

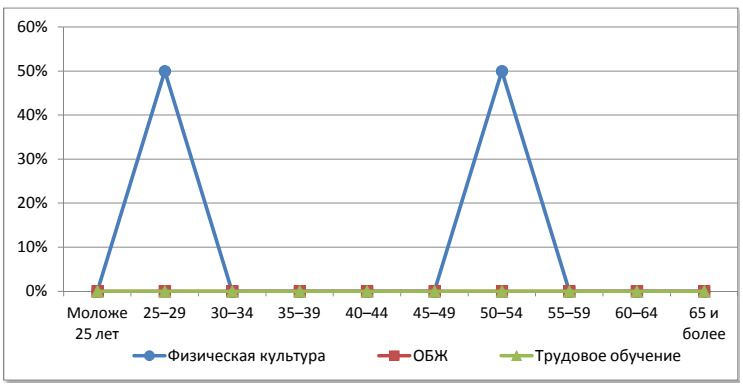

Кировское областное
государственное автономное учреждение
«Центр оценки качества образования»
610017, г.Киров, ул. Спасская, 67
Тел.: (8332)71-44-01
Факс: (8332)71-44-03
e-mail: ege@ege.kirov.ru